# Не пой, красавица, при мне...

А. ПУШКИН

С. ФЕЙНБЕРГ, соч. 26, № 1

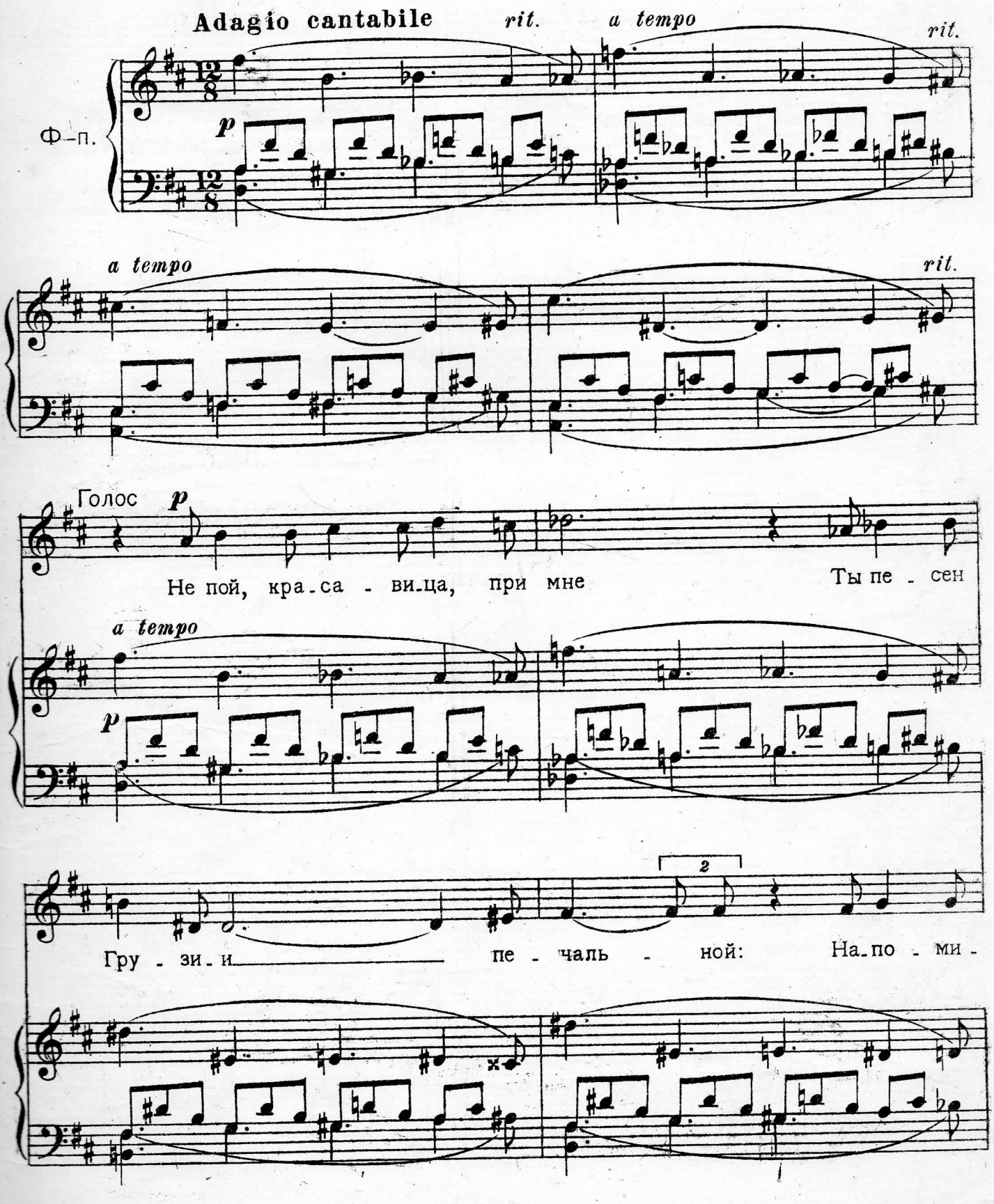


м. 15439 г.

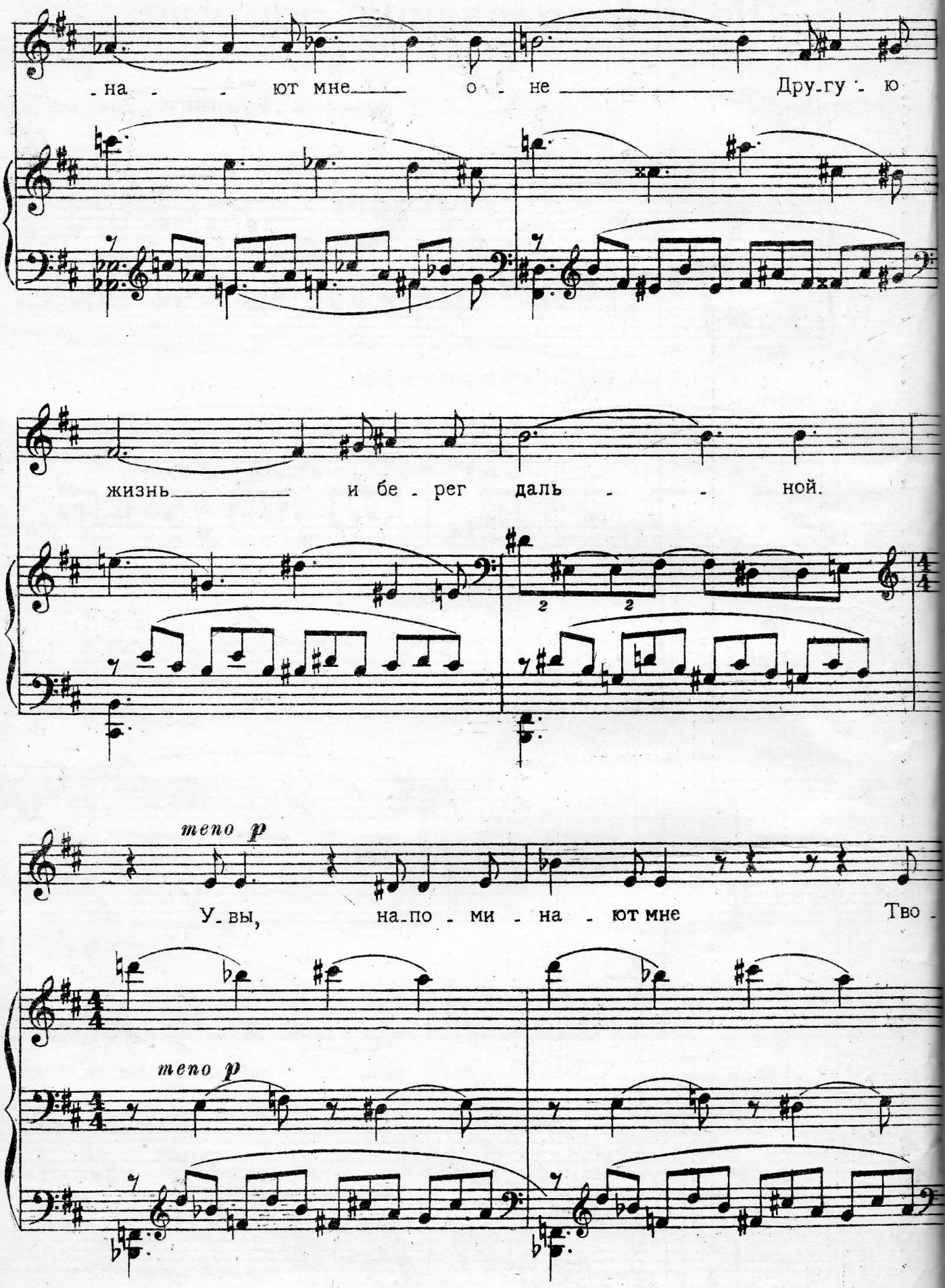
-на - - ют мне о - не Дру-гу - ю
жизнь и бе - рег даль - - ной.
tempo p
У-вы, на-по - ми - на - ют мне Тво -
tempo p

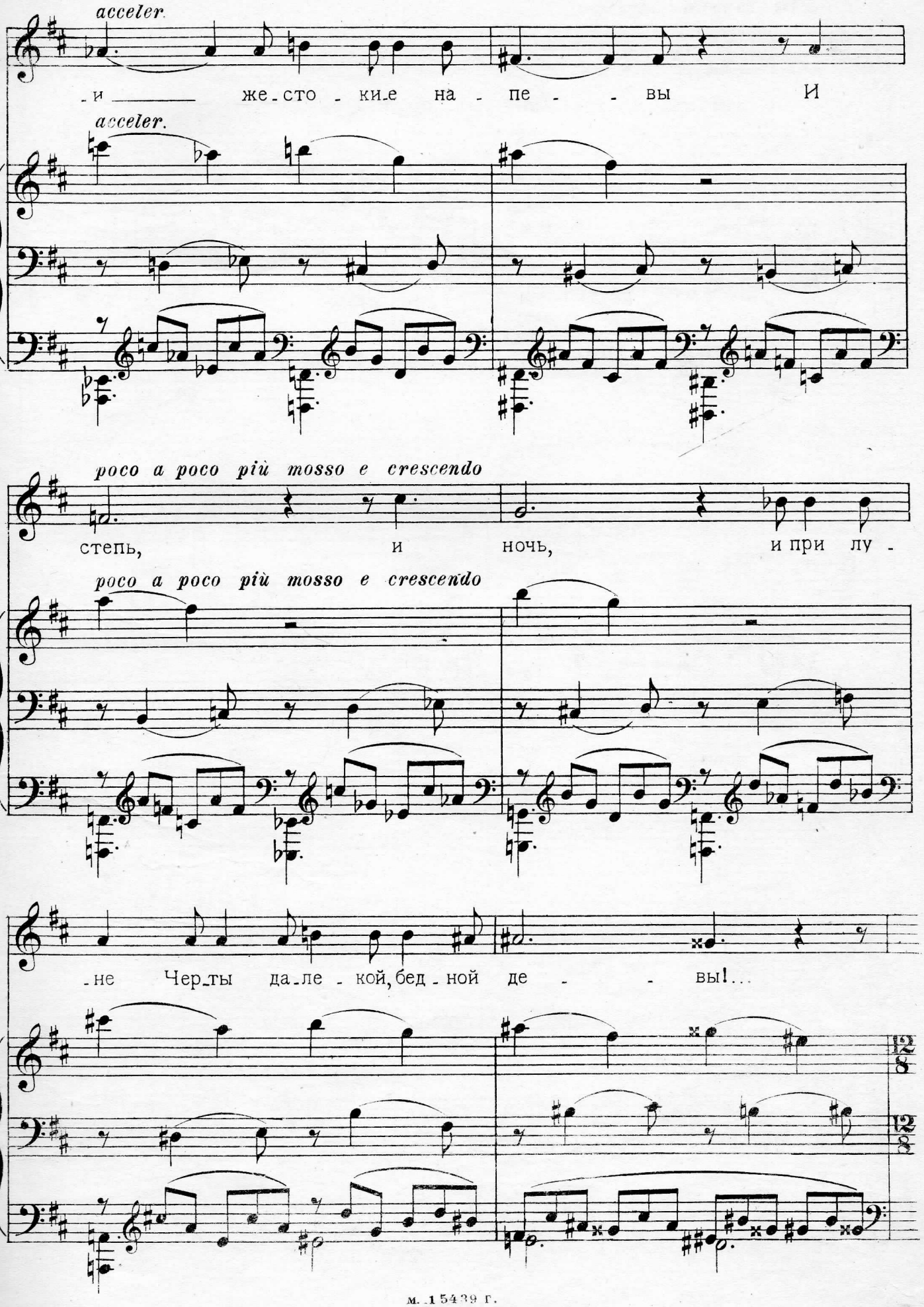
acceler.
-и _____ же-сто-ки-е на-пе- -вы И
acceler.
poco a poco più mosso e crescendo
степь, и ночь, и при лу-
poco a poco più mosso e crescendo
-не Чер-ты да-ле-кой, бед-ной де- -вы!...
12/8
12/8

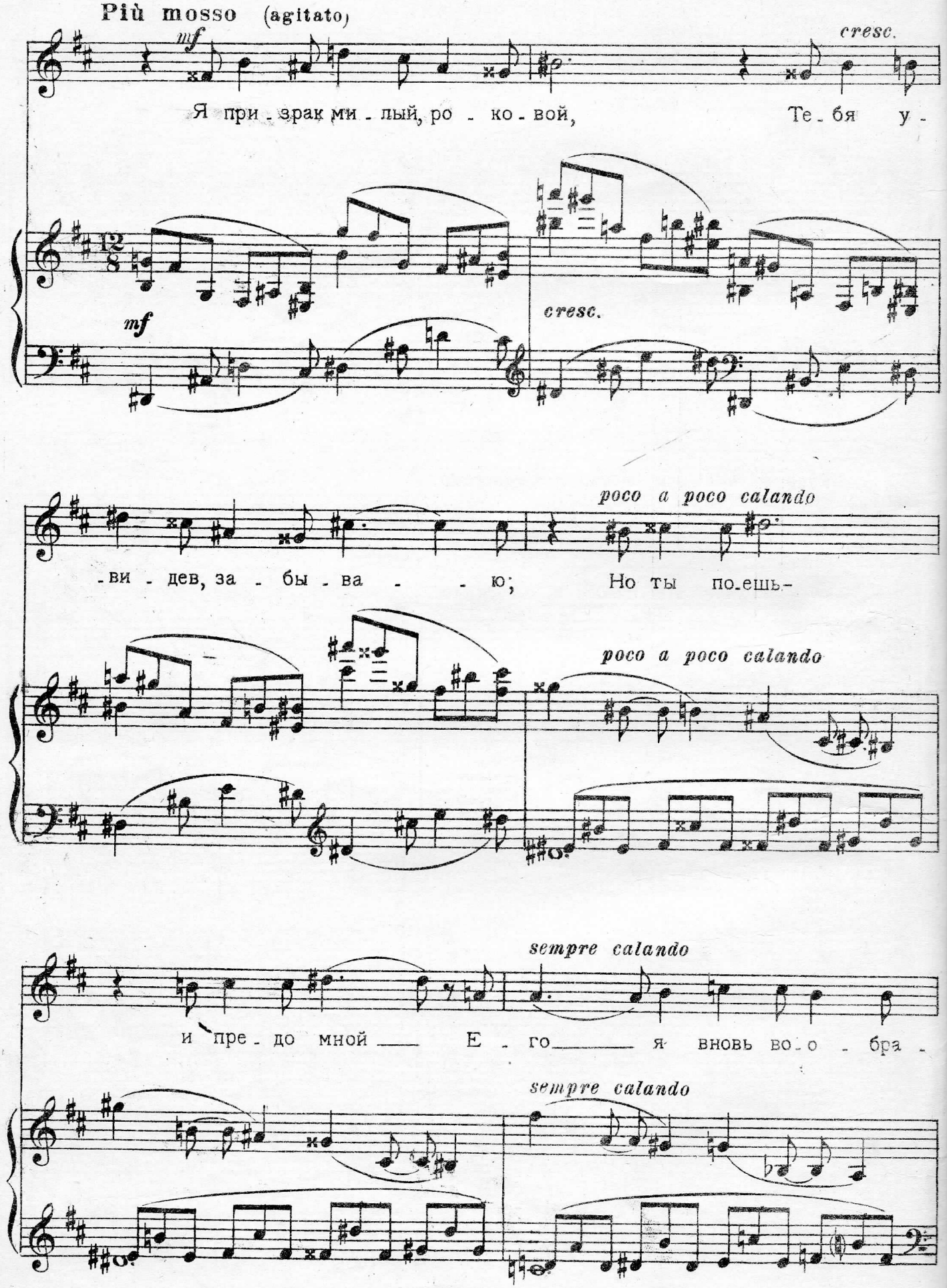
Più mosso (agitato)
mf
cresc.
Я при - зрак ми - лый, ро - ко - вой, Те - бя у -
12/8
mf
cresc.
poco a poco calando
- ви - дев, за - бы - ва - - ю; Но ты по-ешь-
poco a poco calando
sempre calando
и пре - до мной — Е - го — я вновь во - о - бра -
sempre calando

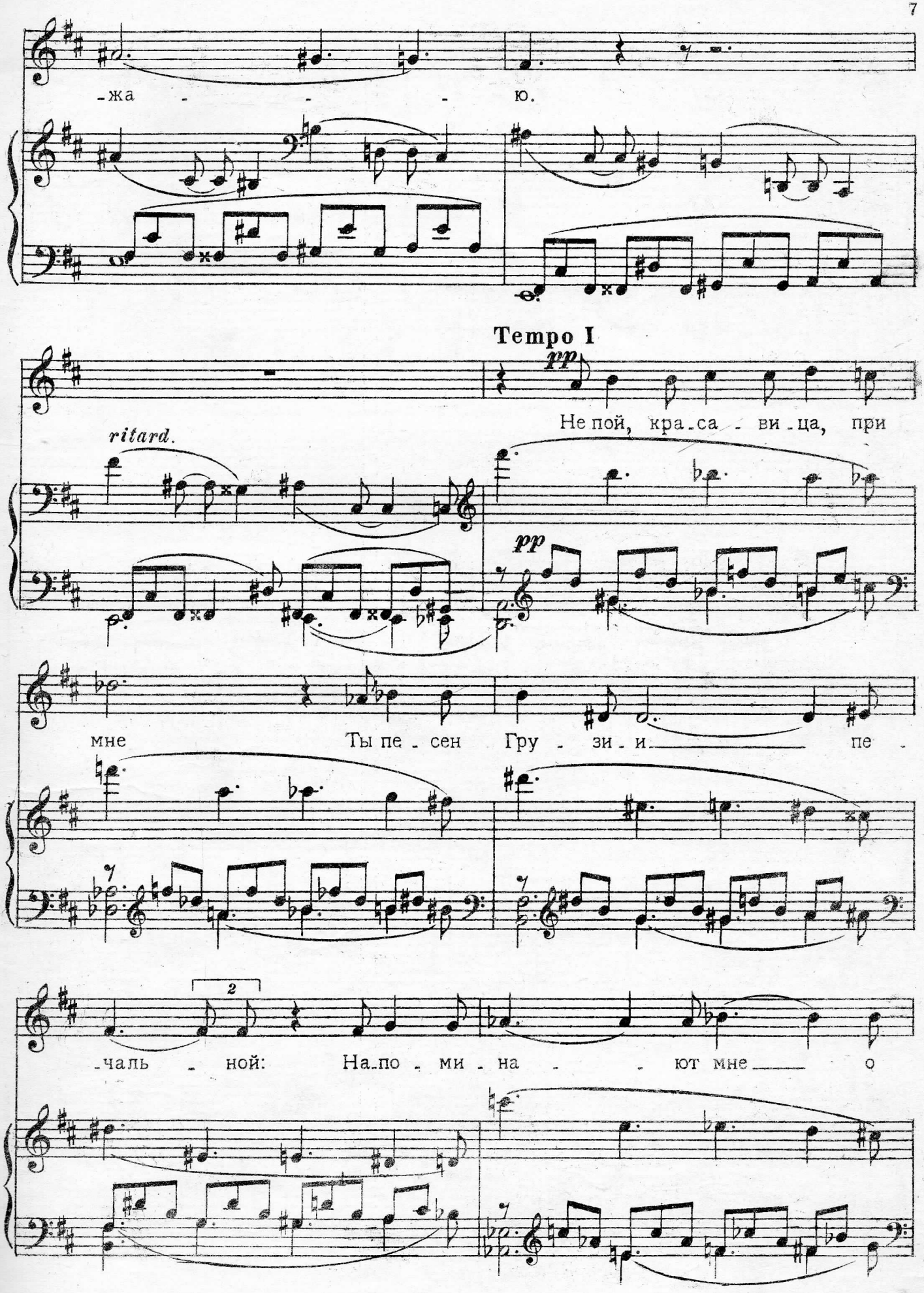
-жа - - - ю.
Tempo I
pp
Не пой, кра-са - ви-ца, при
ritard.
pp
мне Ты пе - сен Гру - зи - и пе -
2
-чаль - ной: На-по - ми - на - - ют мне о

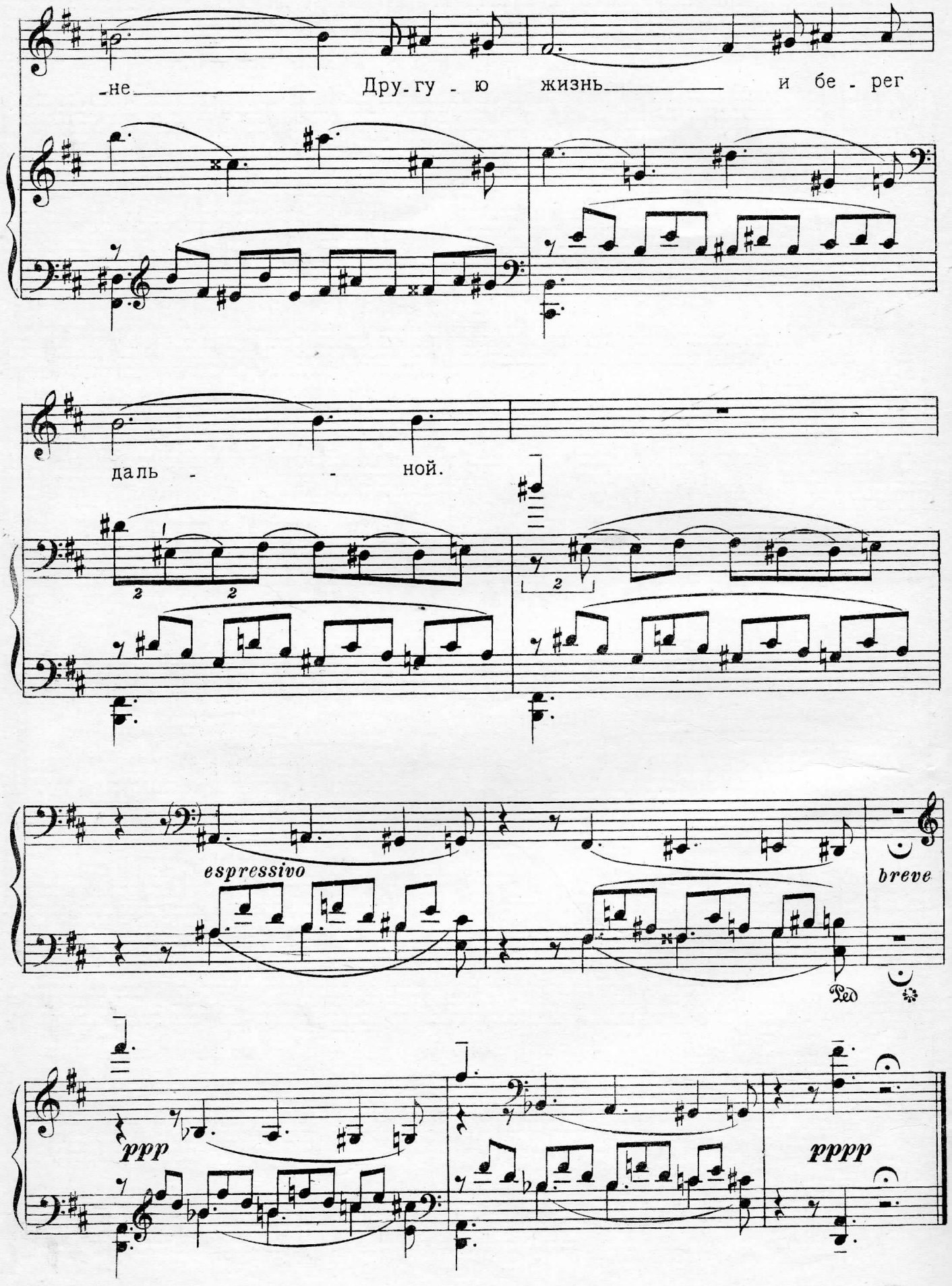
не Дру-гу - ю жизнь и бе - рег
даль - - ной.
espressivo
breve
Ped
ppp
pppp

# Зимний вечер

А. ПУШКИН

С. ФЕЙНБЕРГ, соч. 26, № 2

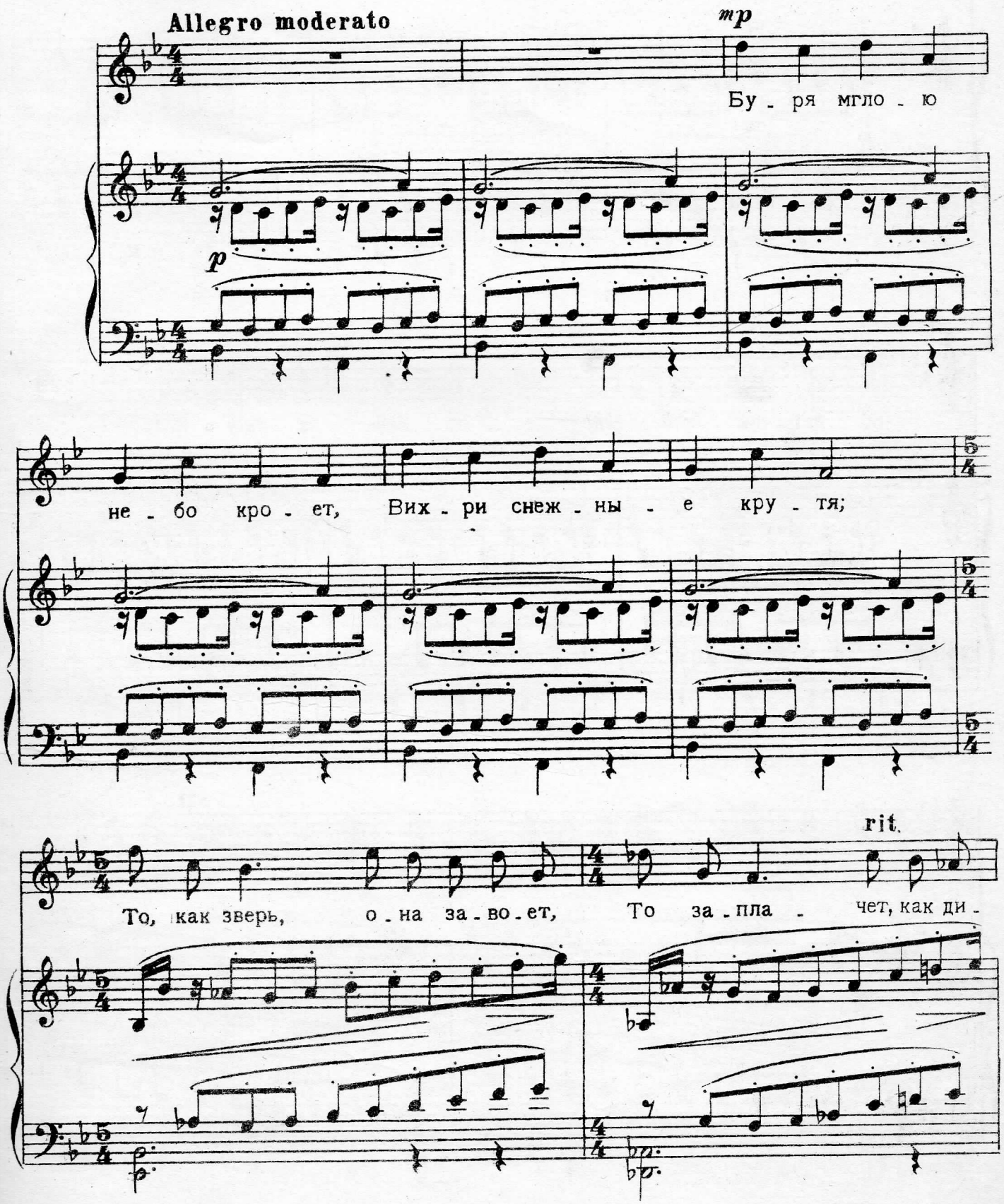


М. 15439 г. М. 14958 г.

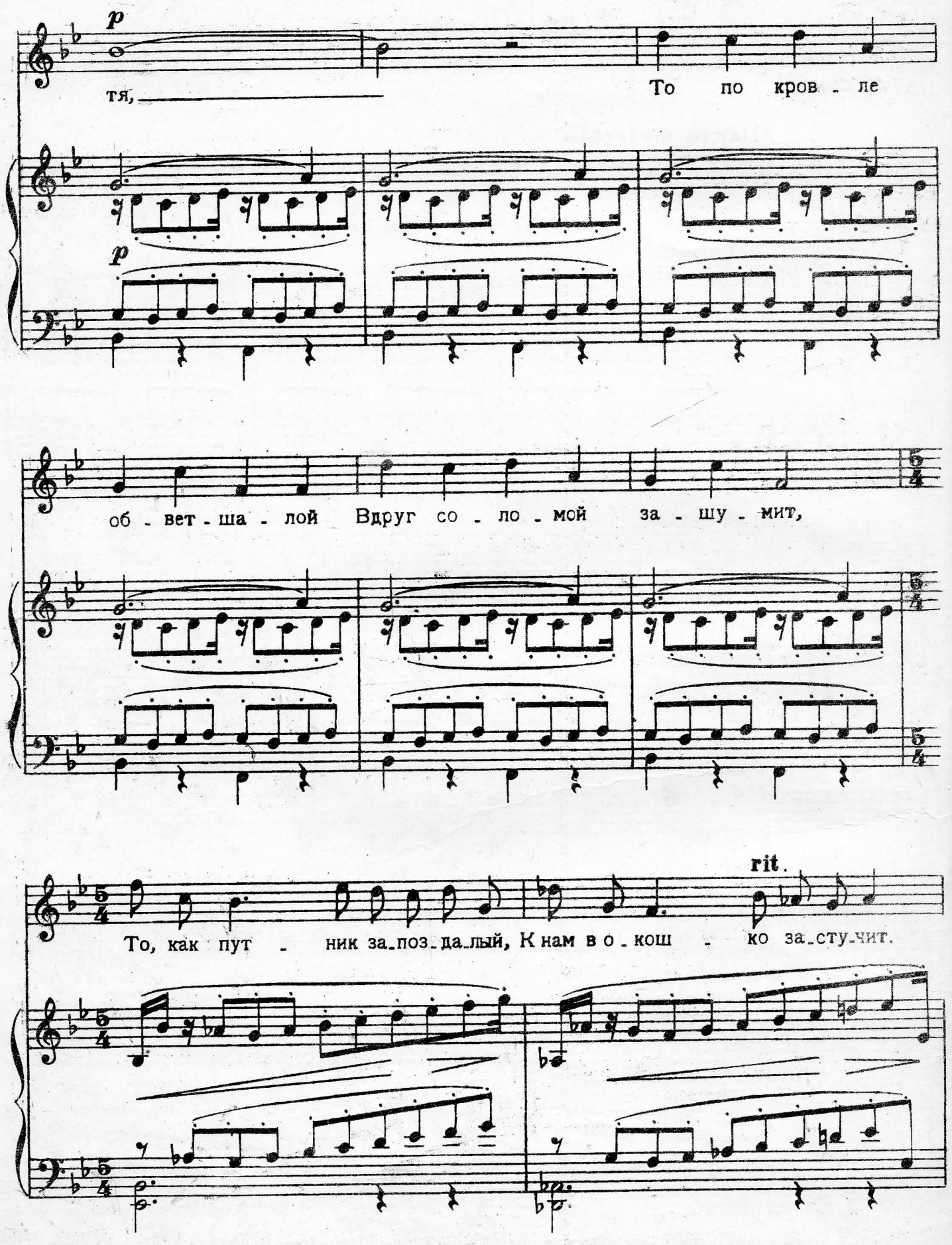
p
тя,
То по кров - ле
p
об - вет - ша - лой Вдруг со - ло - мой за - шу - мит,
rit.
То, как пут - ник за-поз-да-лый, К нам в о - кош - ко за-сту-чит.

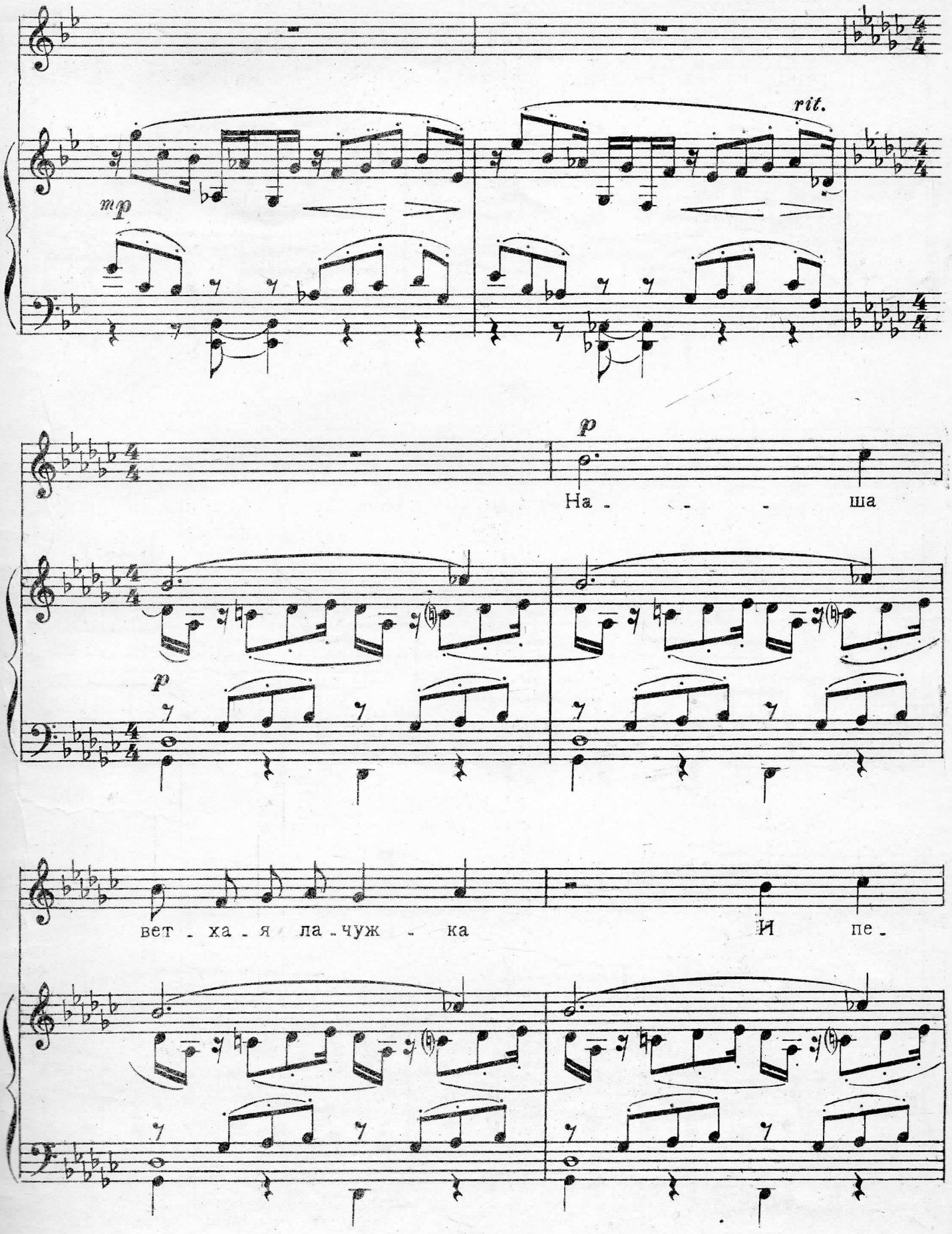
rit.
mp
p
На - - - ша
p
вет - ха - я ла - чуж - ка
И пе -

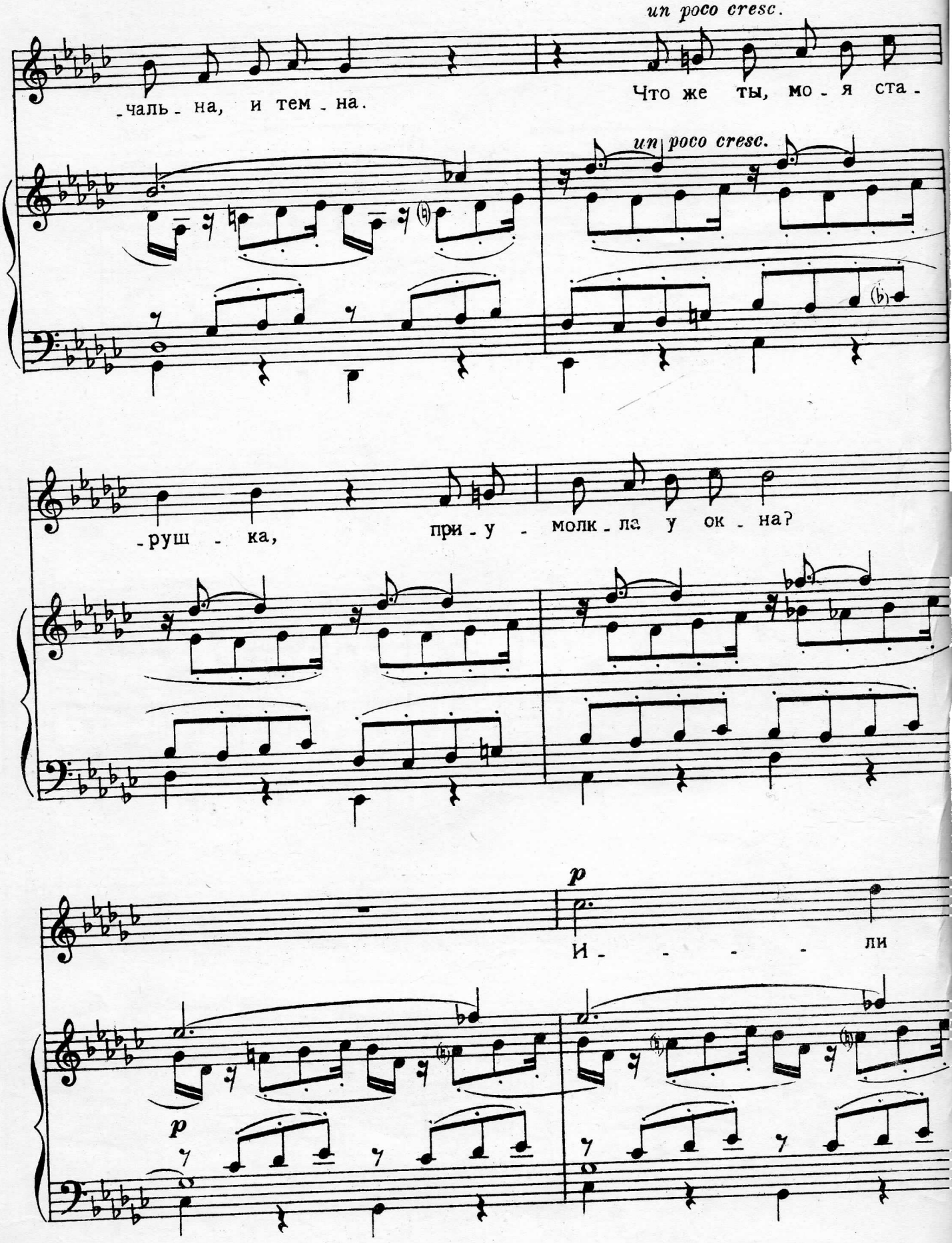
un poco cresc.
-чаль - на, и тем - на.
Что же ты, мо - я ста -
un poco cresc.
-руш - ка, при - у - молк - ла у ок - на?
p
И - - - - ли
p

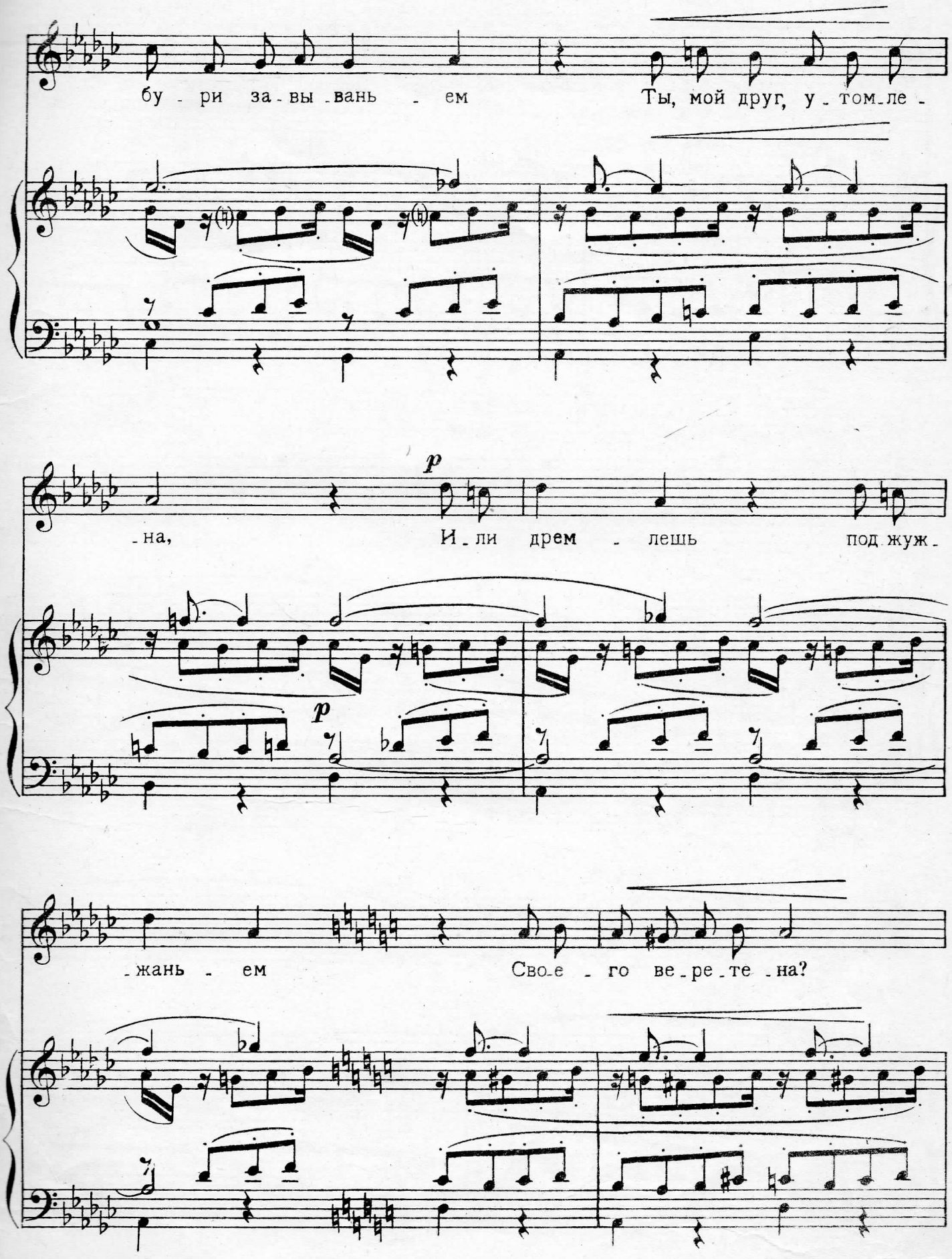
бу - ри за - вы - вань - ем
Ты, мой друг, у - том - ле -
- на,
И - ли дрем - лешь под - жуж -
- жань - ем
Сво - е - го ве - ре - те - на?

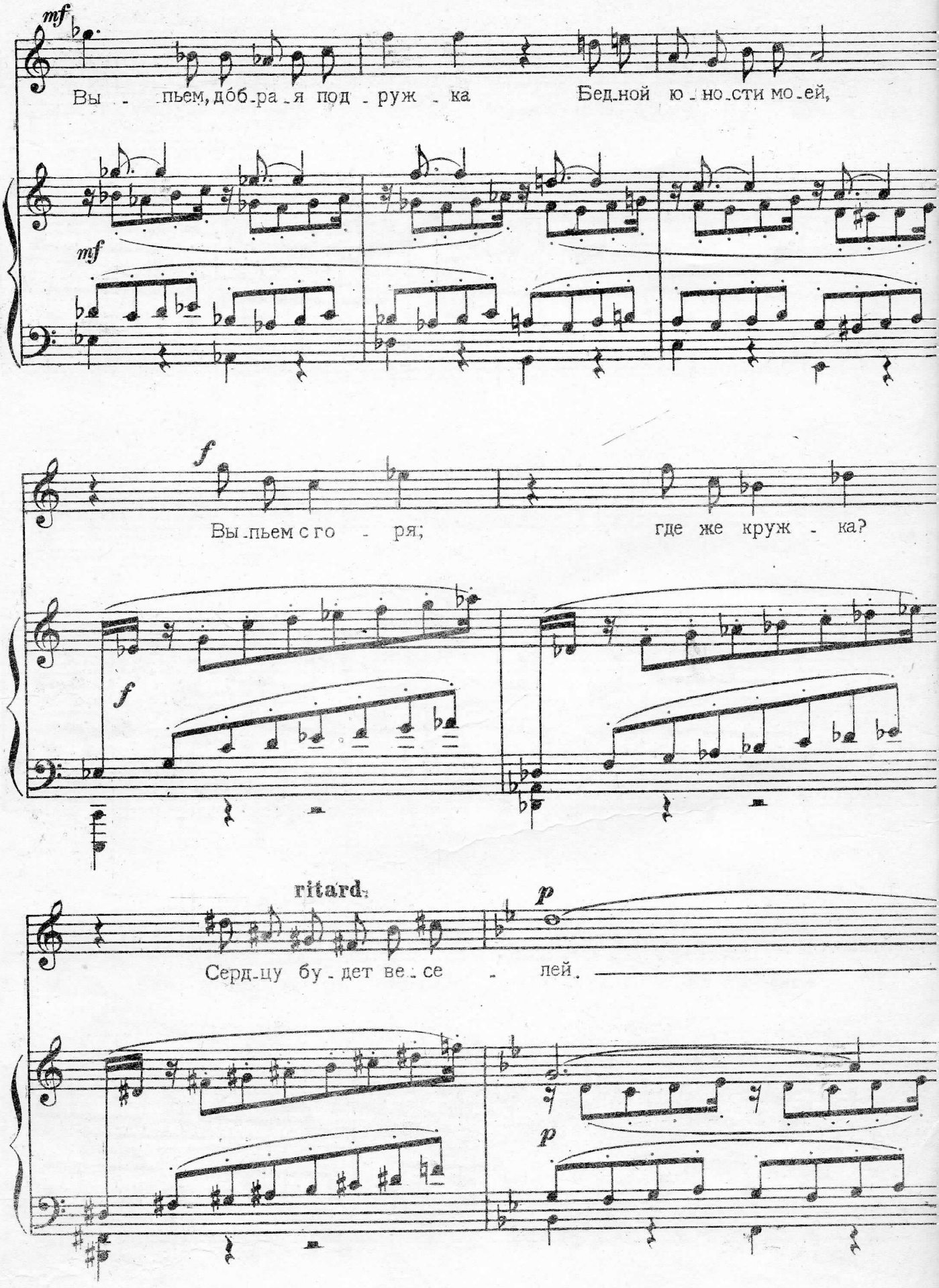
mf
Вы - пьем, доб-ра-я под-руж-ка Бед-ной ю-но-сти мо-ей,
mf
f
Вы-пьем с го - ря; где же круж - ка?
f
ritard.
p
Серд-цу бу-дет ве-се - лей.
p

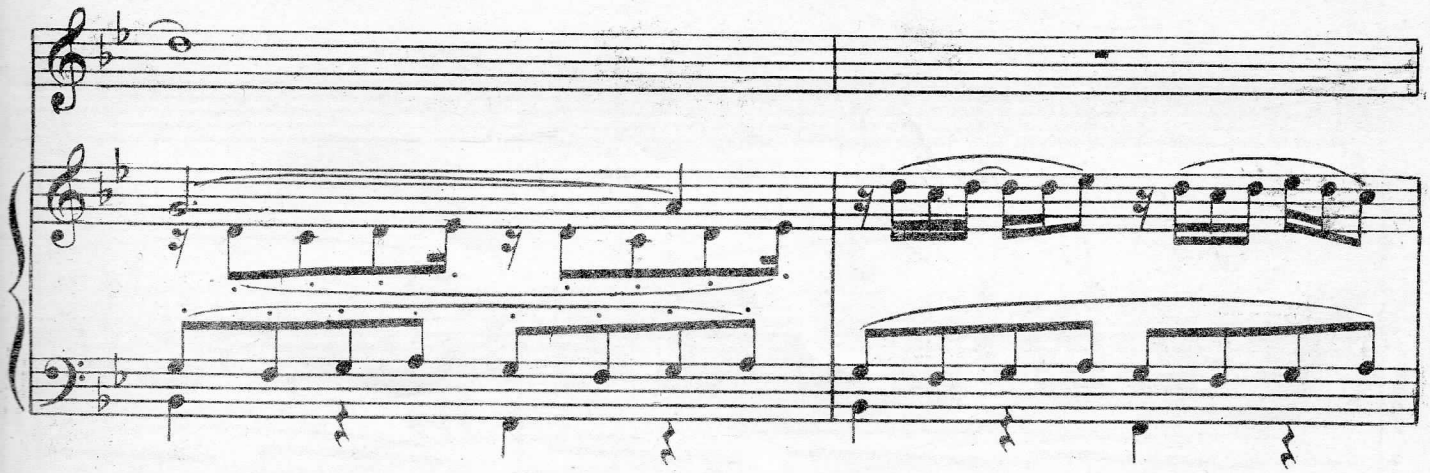

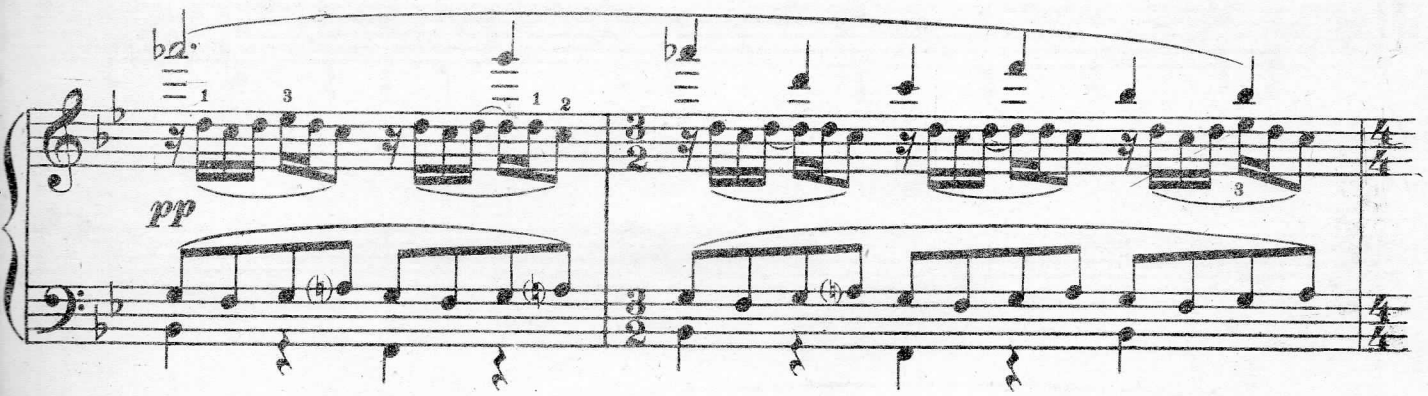
pp

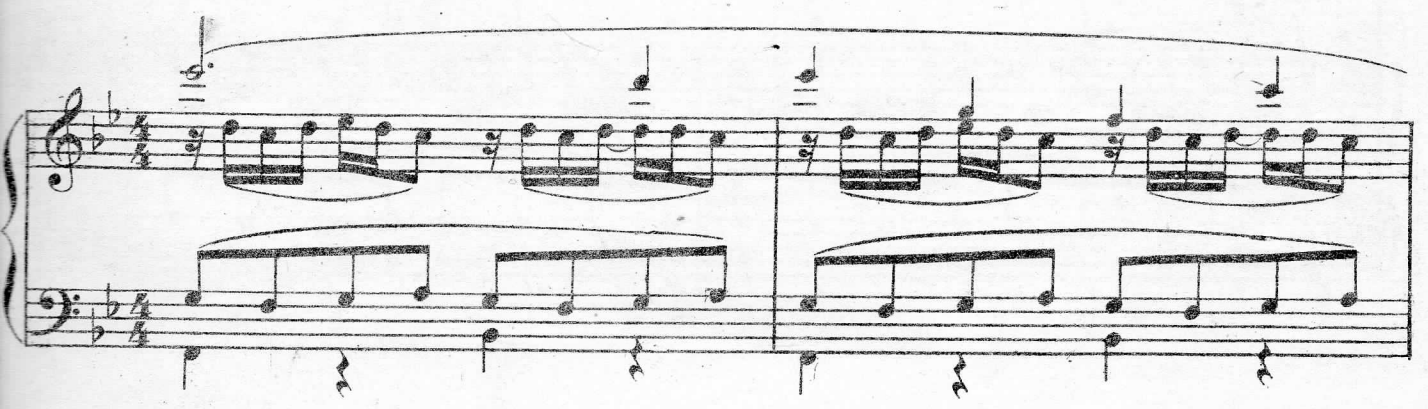

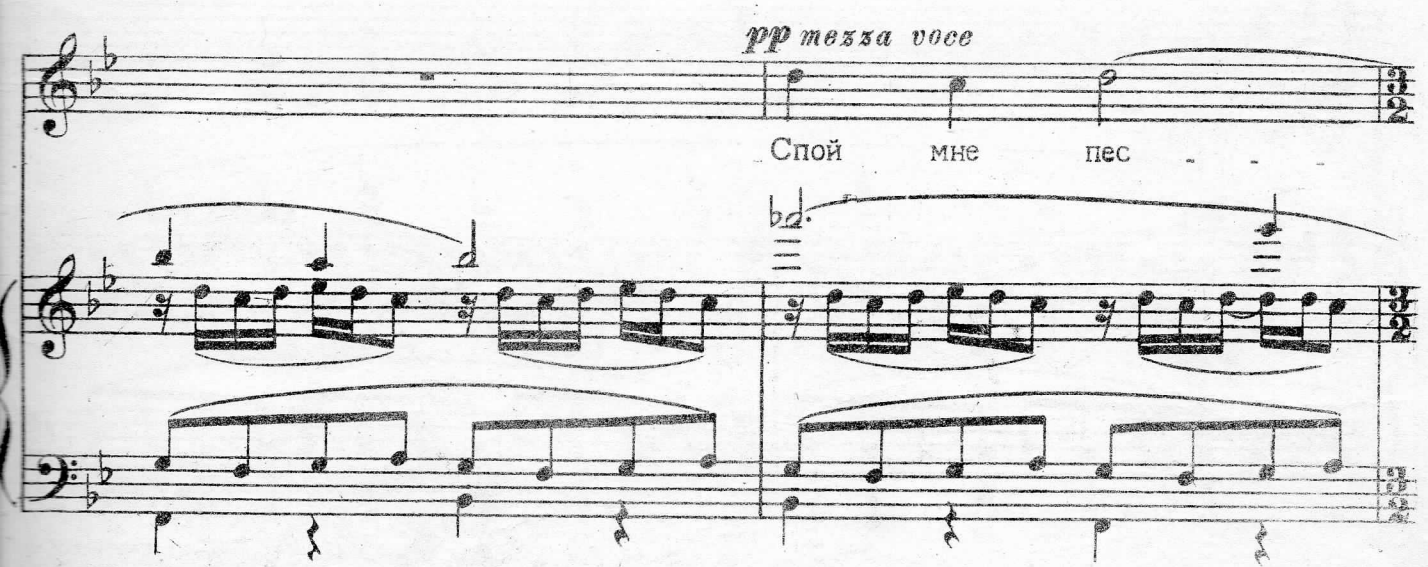
pp mezza voce
Спой мне пес - - -

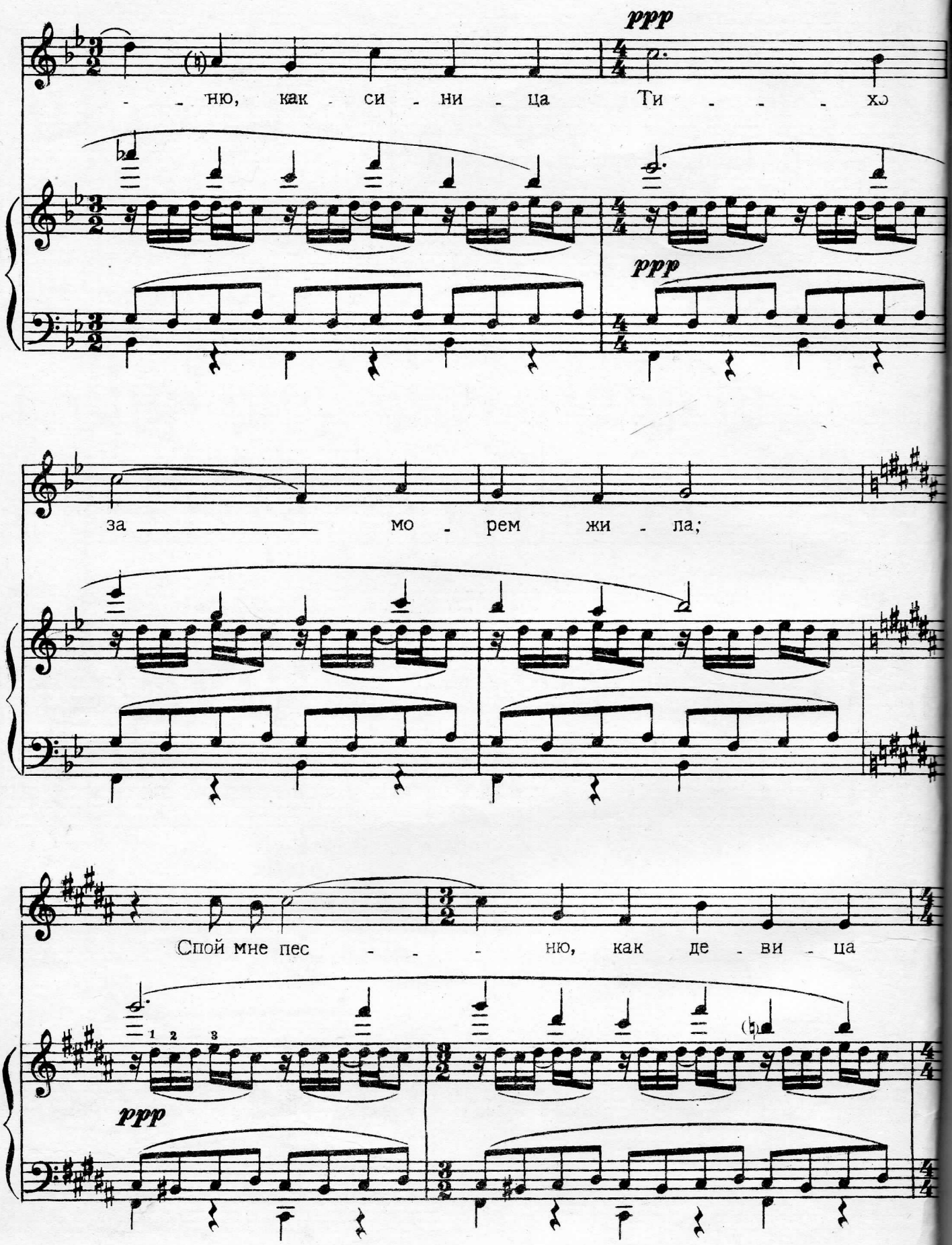
ppp
ню, как си ни ца Ти хо
ppp
за мо рем жи ла;
Спой мне пес ню, как де ви ца
1 2 3
ppp

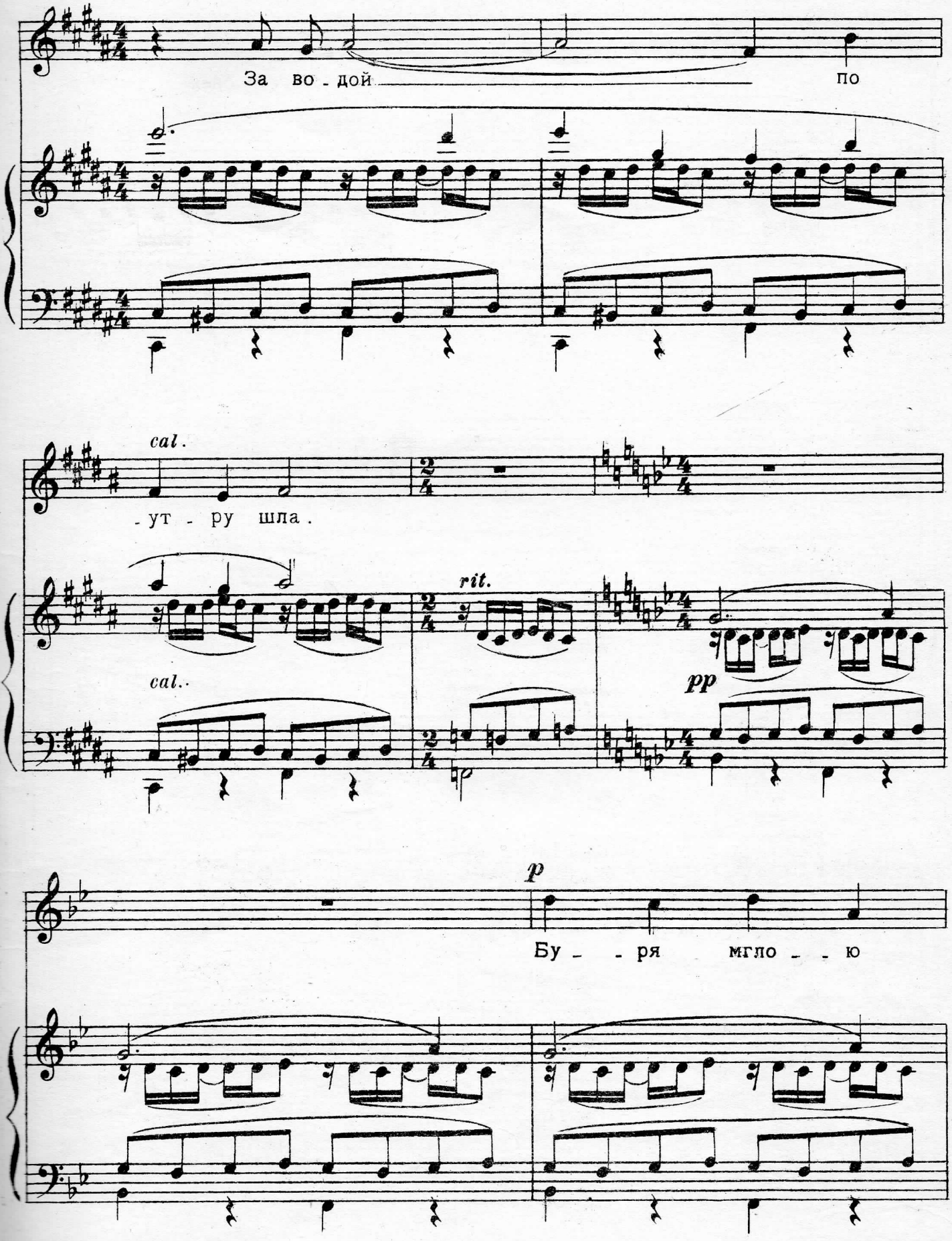
За во - дой
по
cal.
- ут - ру шла.
rit.
cal..
pp
p
Бу - - ря мгло - - ю

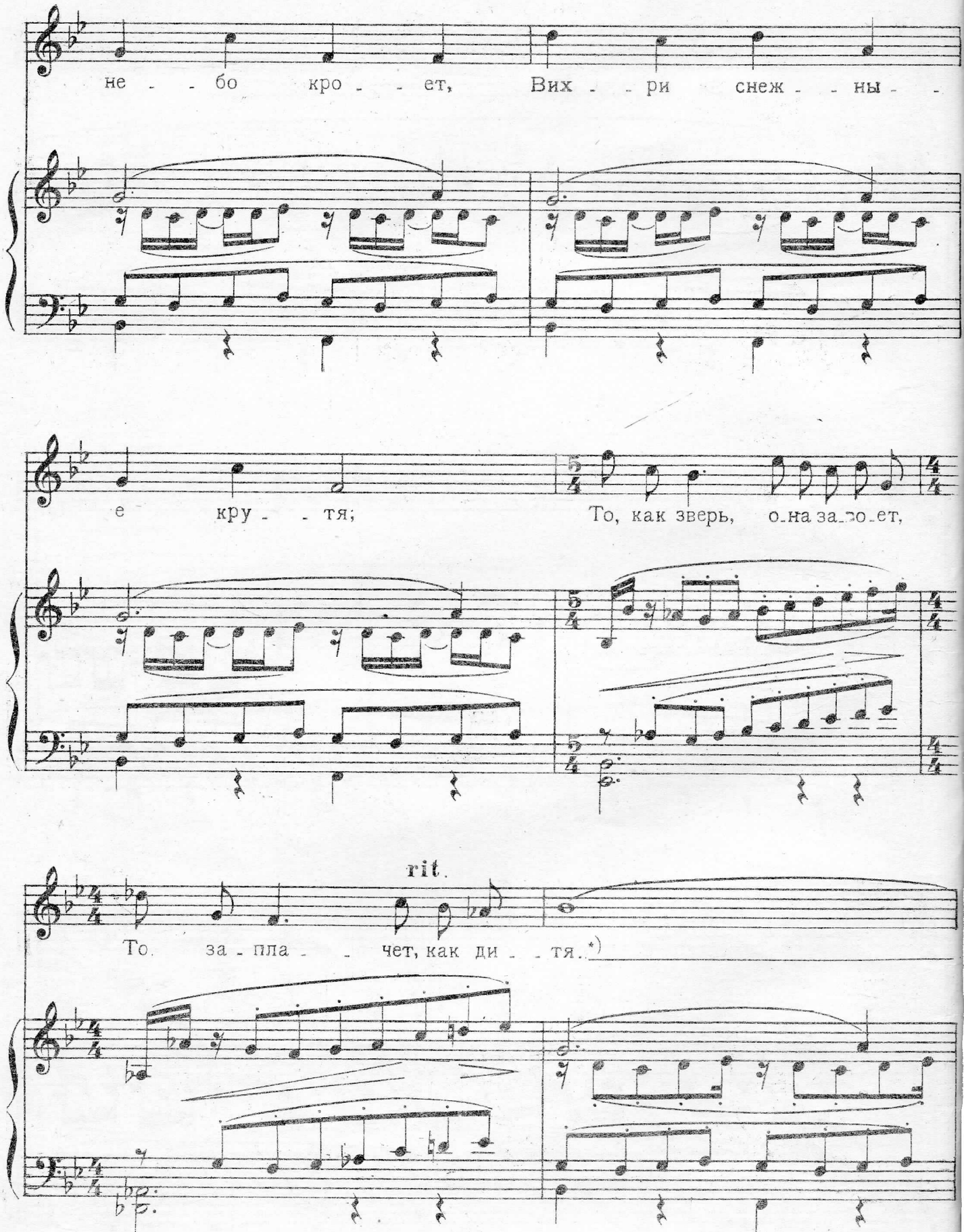


*) У Пушкина следуют еще 4 строки, являющиеся повторением первой половины третьей строфы.

м. 15439 г. М 14958 г

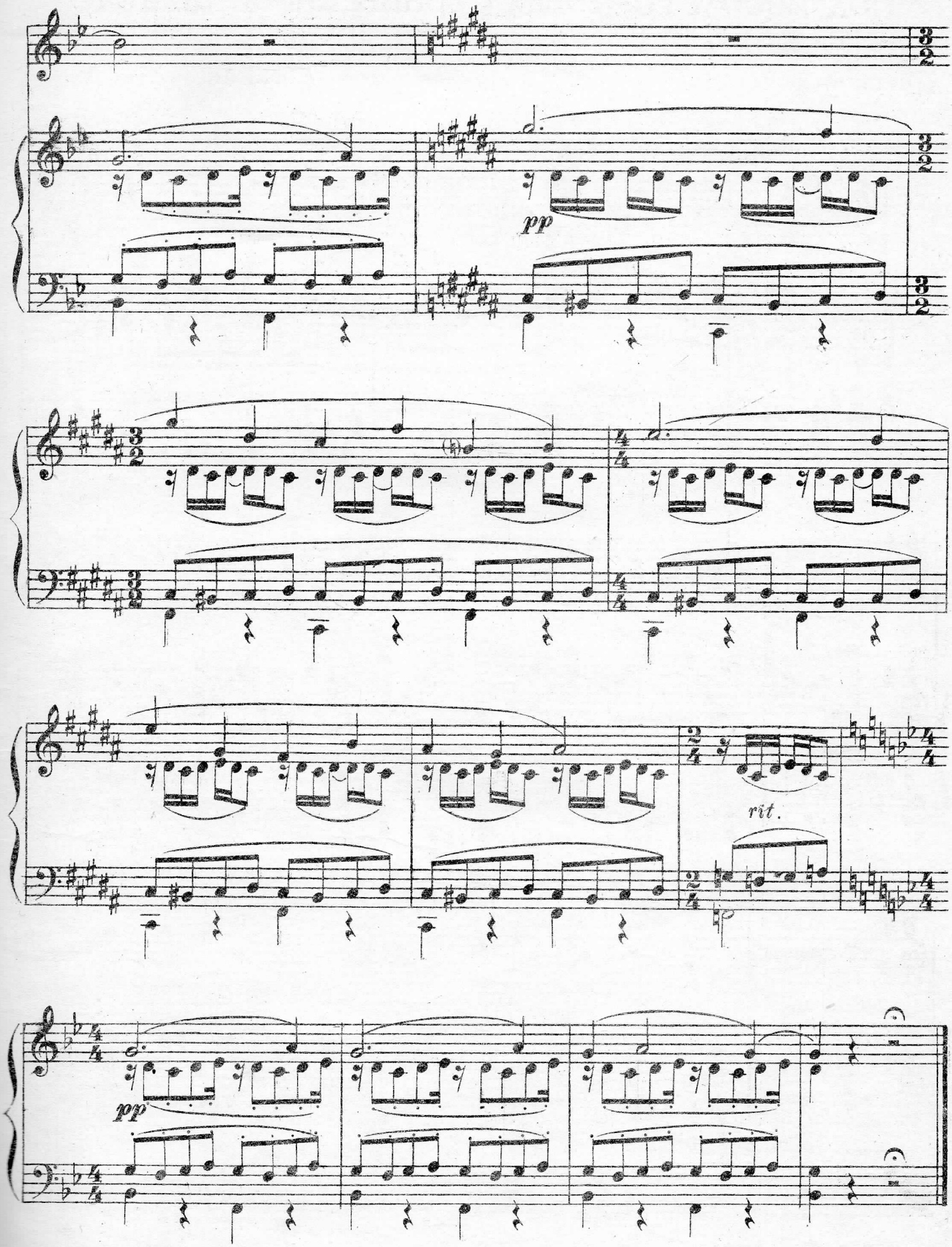
pp
rit.
pp

# Под небом голубым страны своей родной...

А. ПУШКИН

С. ФЕЙНБЕРГ, соч. 26, № 3

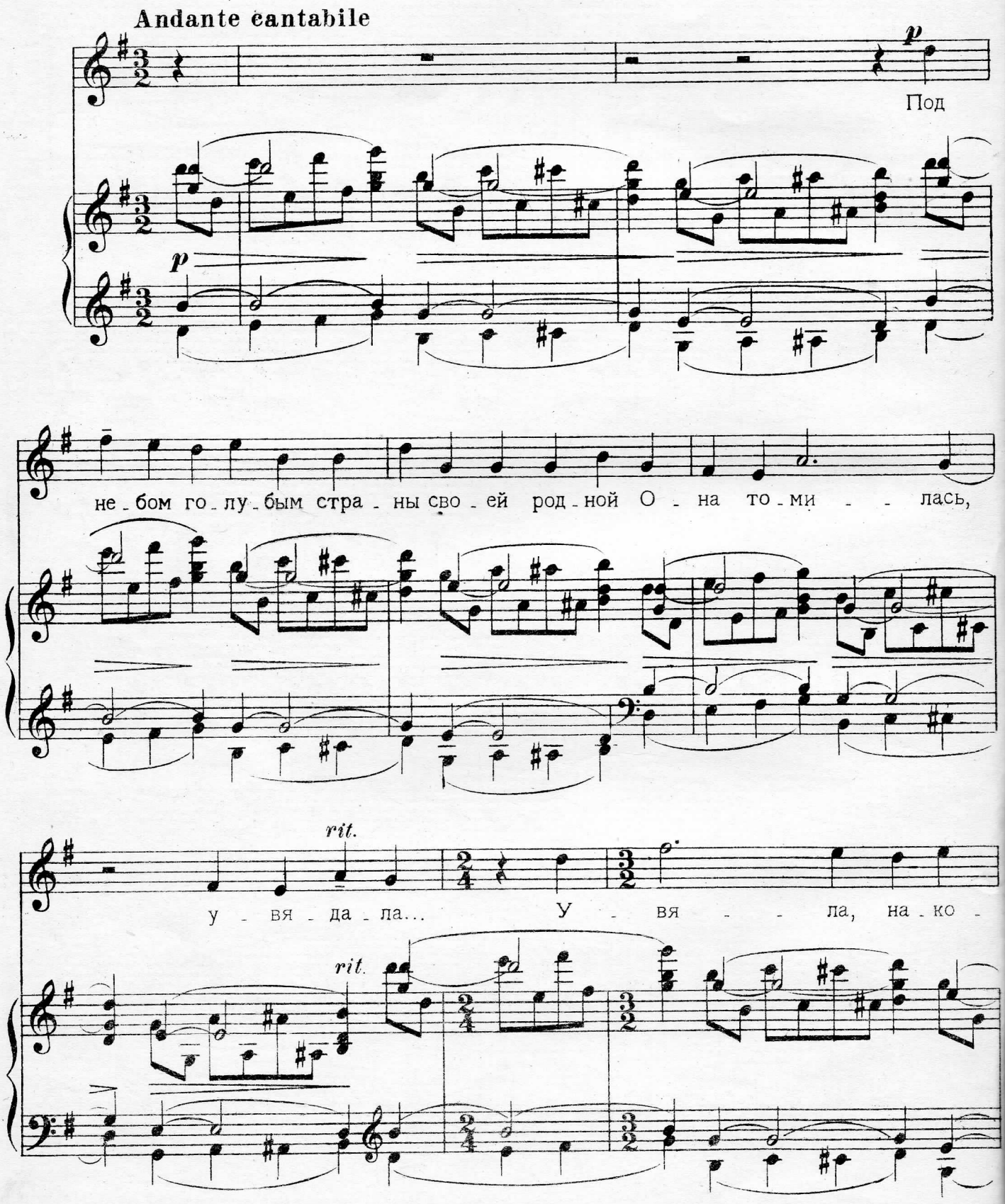

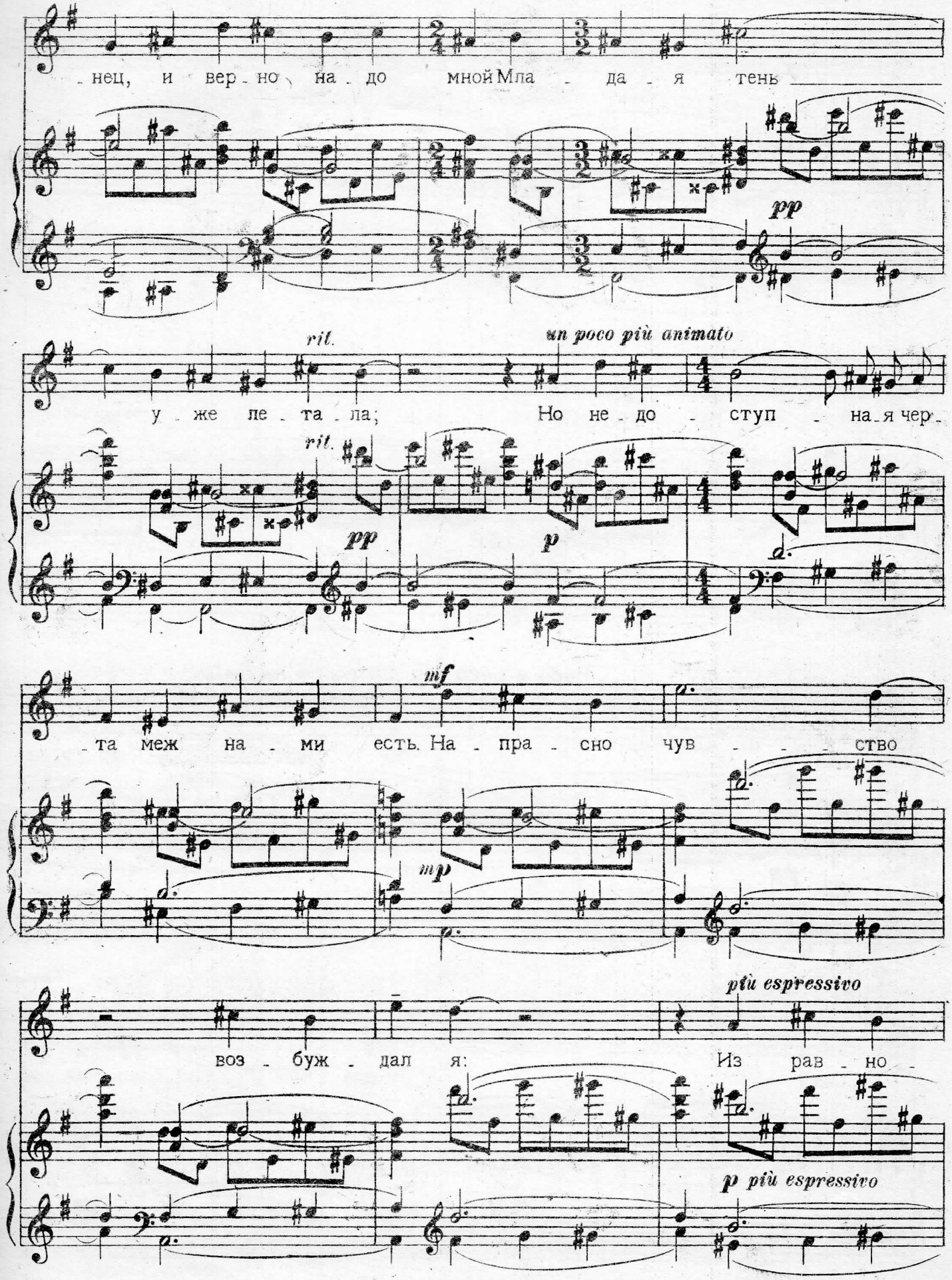
нец, и вер - но на - до мной Мла - да - я тень
pp
rit.
un poco più animato
у - же ле - та - ла; Но не - до - ступ - на - я чер -
rit.
pp
p
mf
- та меж на - ми есть. На - пра - сно чув - - - ство
mp
più espressivo
воз - буж - дал я: Из рав - но -
p più espressivo

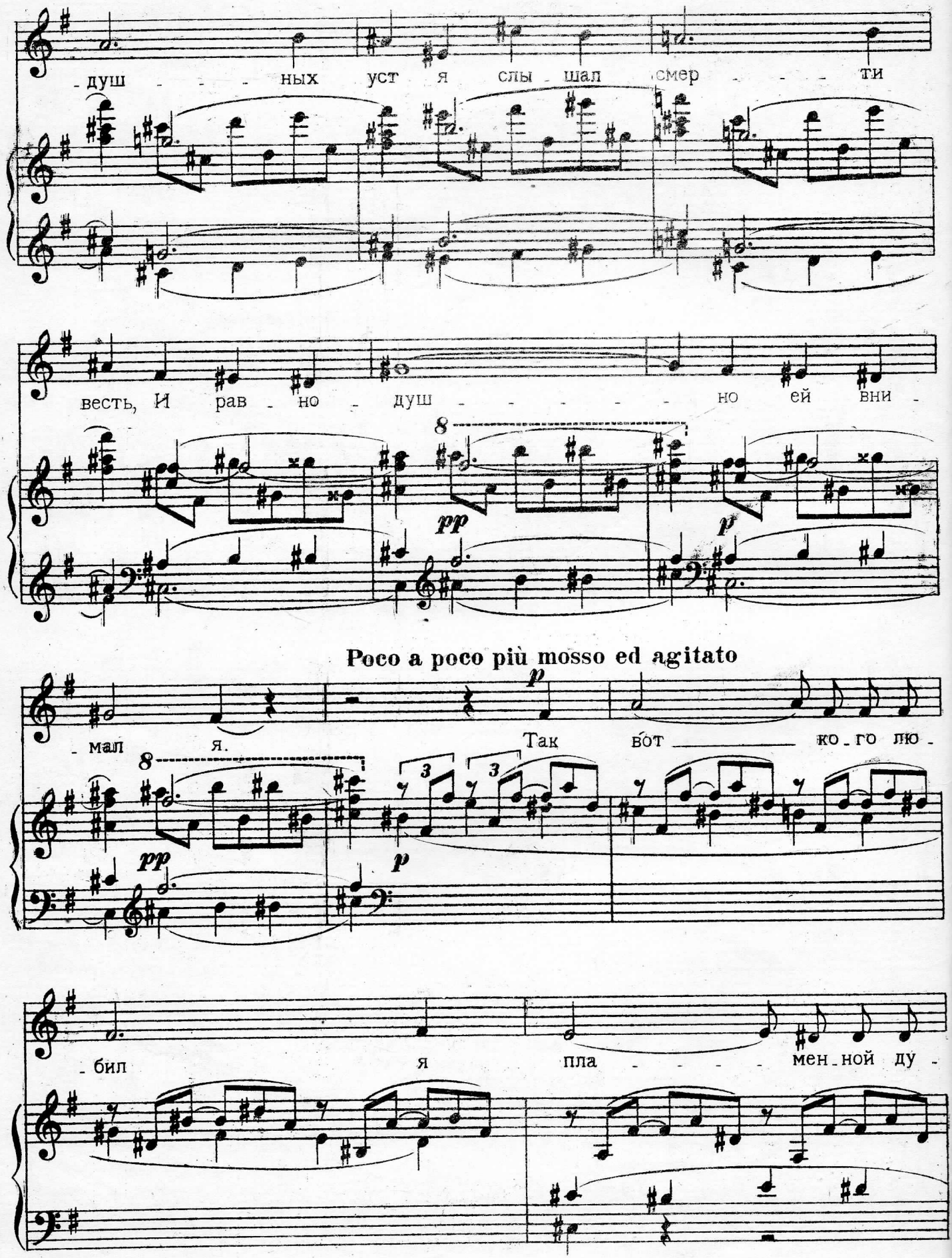
душ ных уст я слы шал смер ти
весть, И рав но душ но ей вни
Poco a poco più mosso ed agitato
мал я. Так вот ко го лю
бил я пла мен ной ду

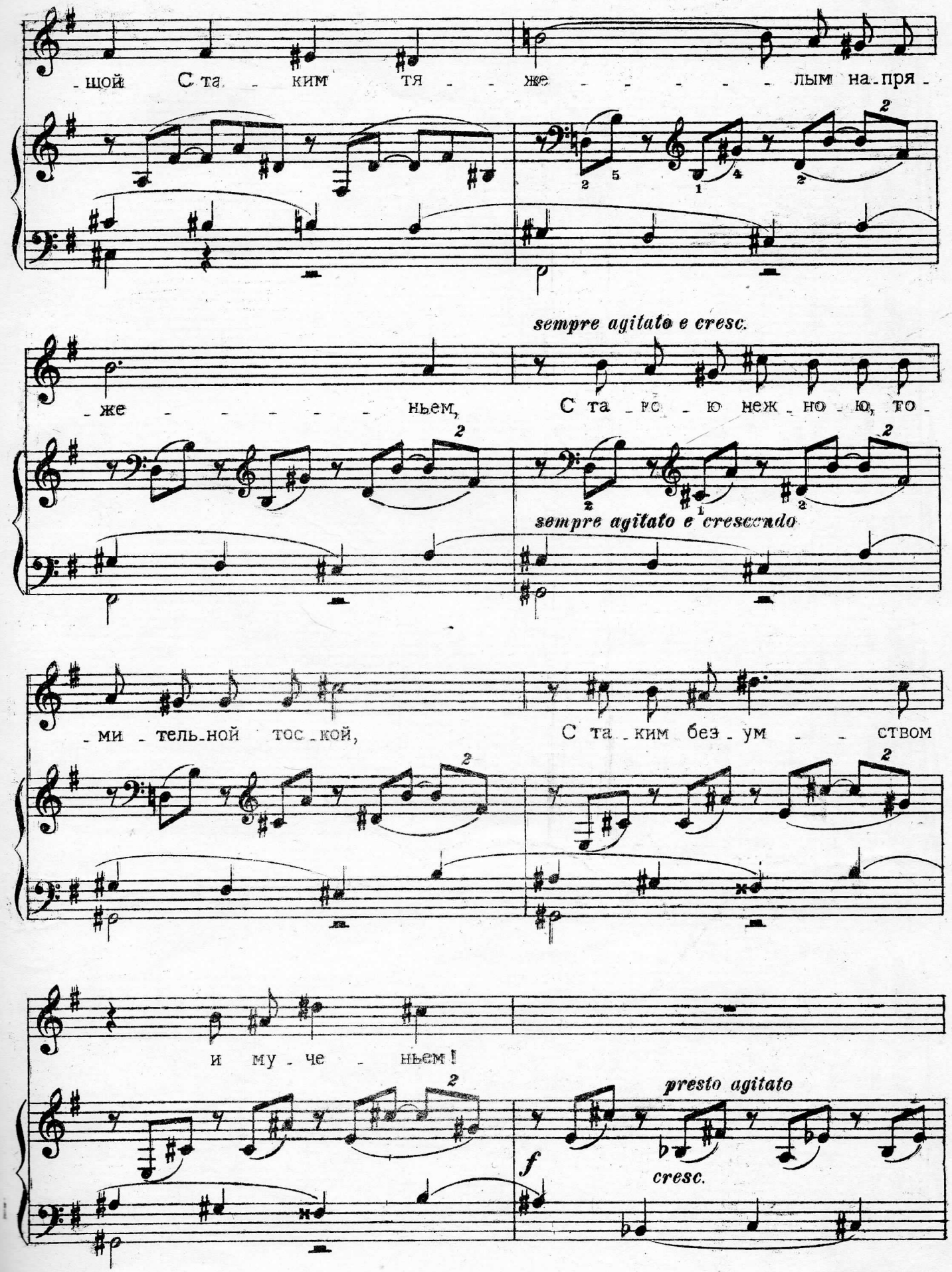
щой С та ким тя же лым на пря
sempre agitato e cresc.
же ньем, С та ко ю неж но ю, то
sempre agitato e crescendo
ми тель ной тос кой, С та ким без ум ством
и му че ньем!
presto agitato
f
cresc.

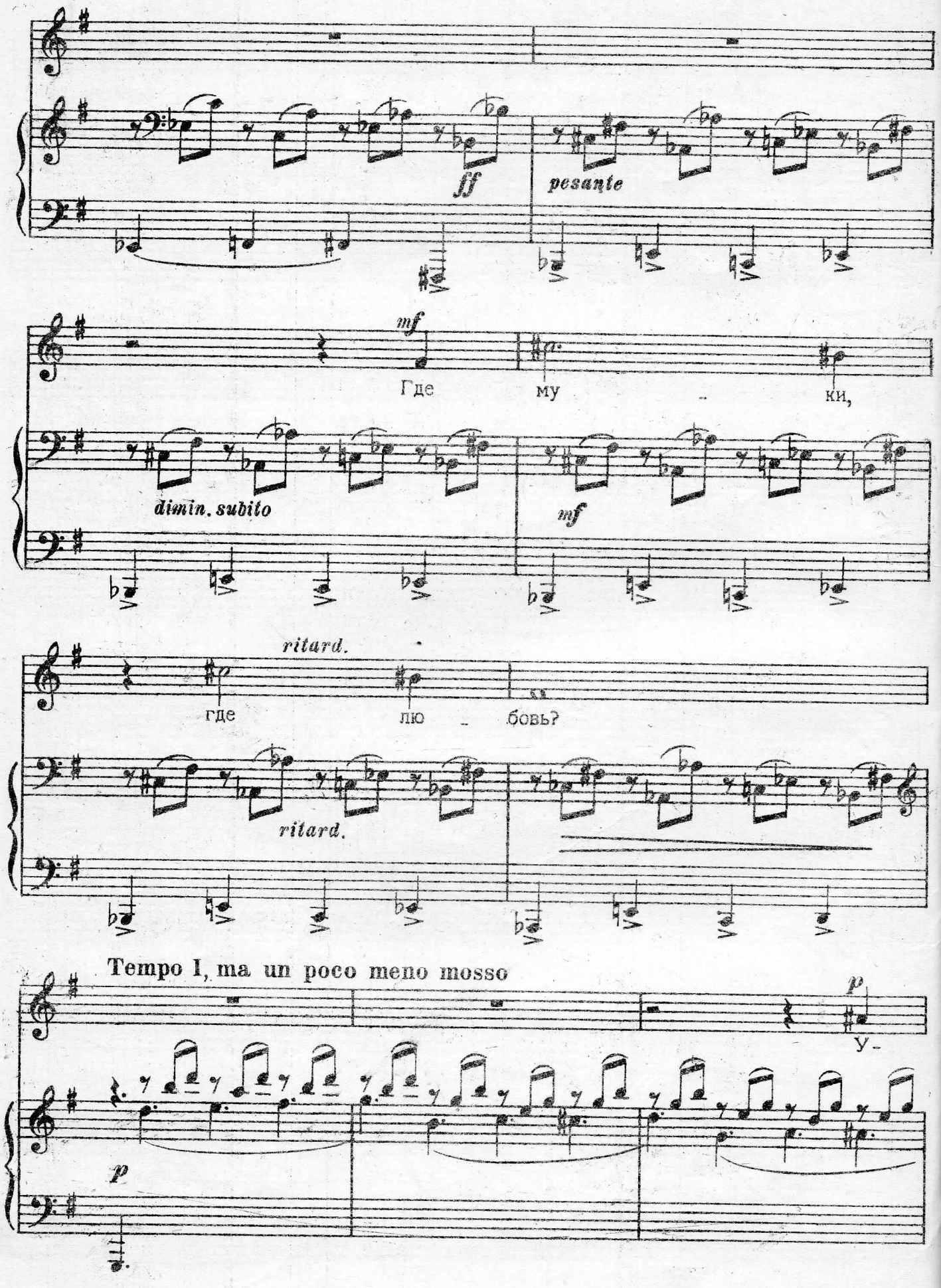
ff
pesante
mf
Где
му
ки,
dimin. subito
mf
ritard.
где
лю
бовь?
ritard.
Tempo I, ma un poco meno mosso
p
У-
p

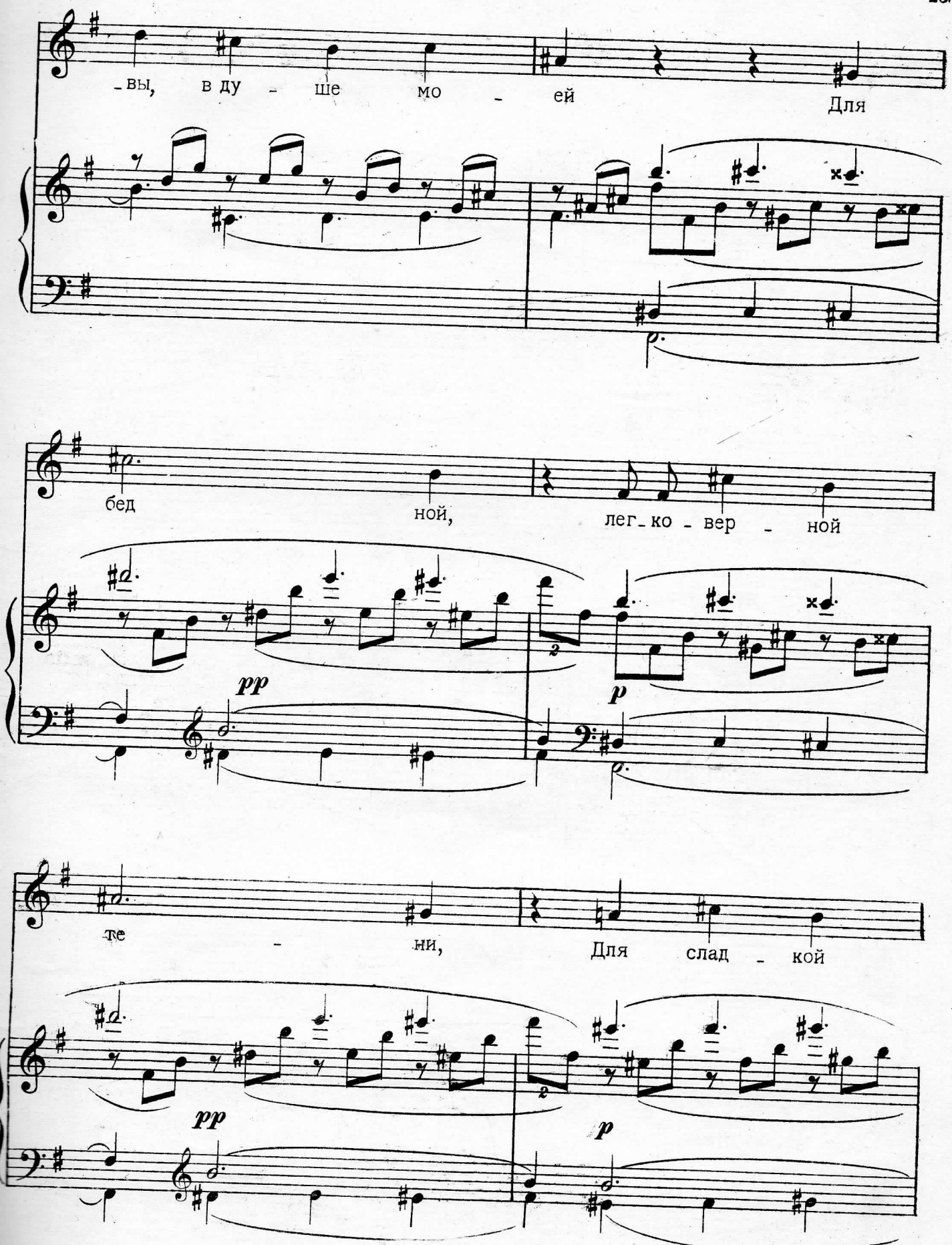
-вы, в ду - ше мо - ей Для
бед ной, лег-ко - вер - ной
pp p
те - ни, Для слад - кой
pp p

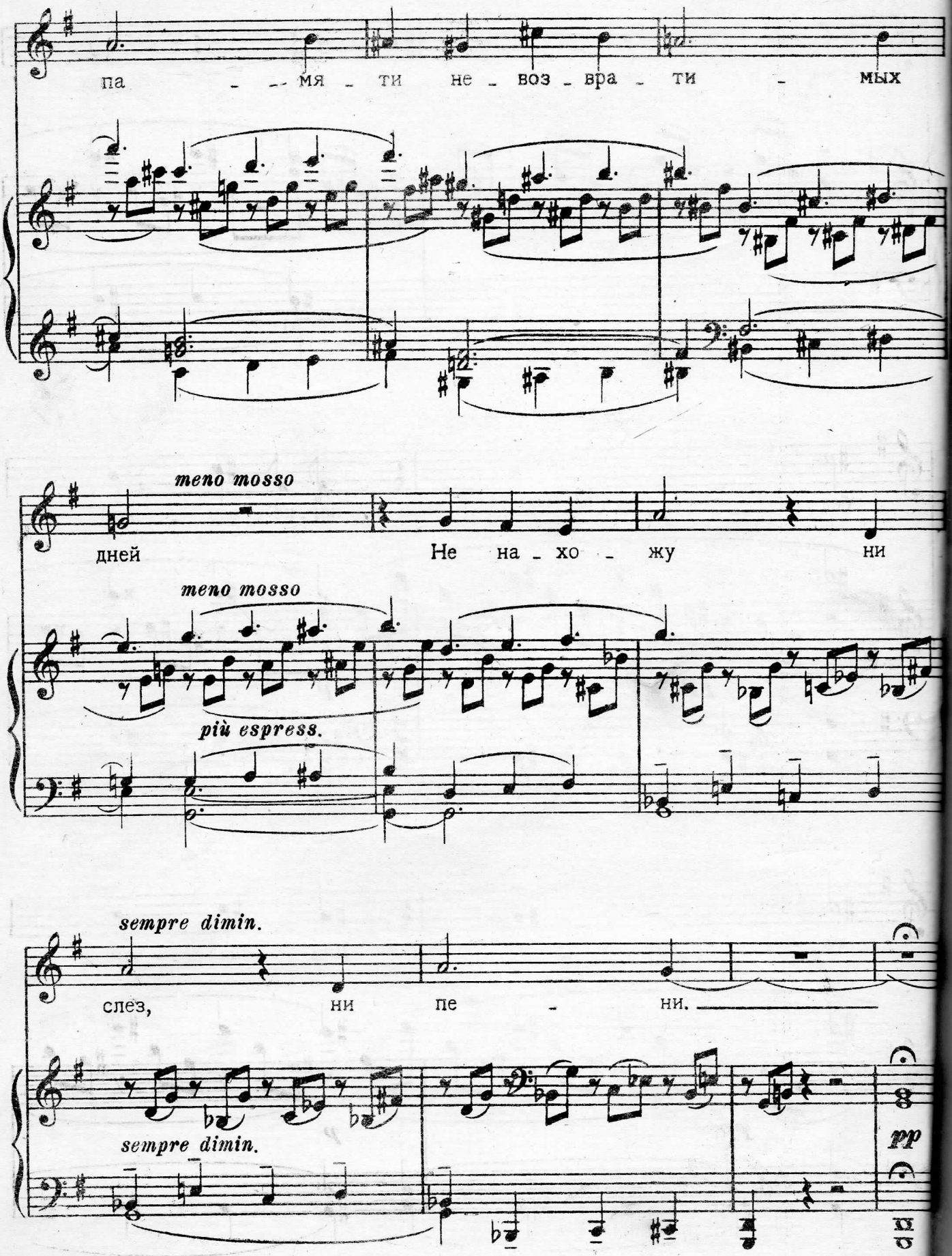
па - мя - ти не - воз - вра - ти - мых
meno mosso
дней Не на - хо - жу ни
meno mosso
più espress.
sempre dimin.
слез, ни пе - ни.
sempre dimin.
pp

# Туча

А. ПУШКИН

С. ФЕЙНБЕРГ, соч. 26, № 4

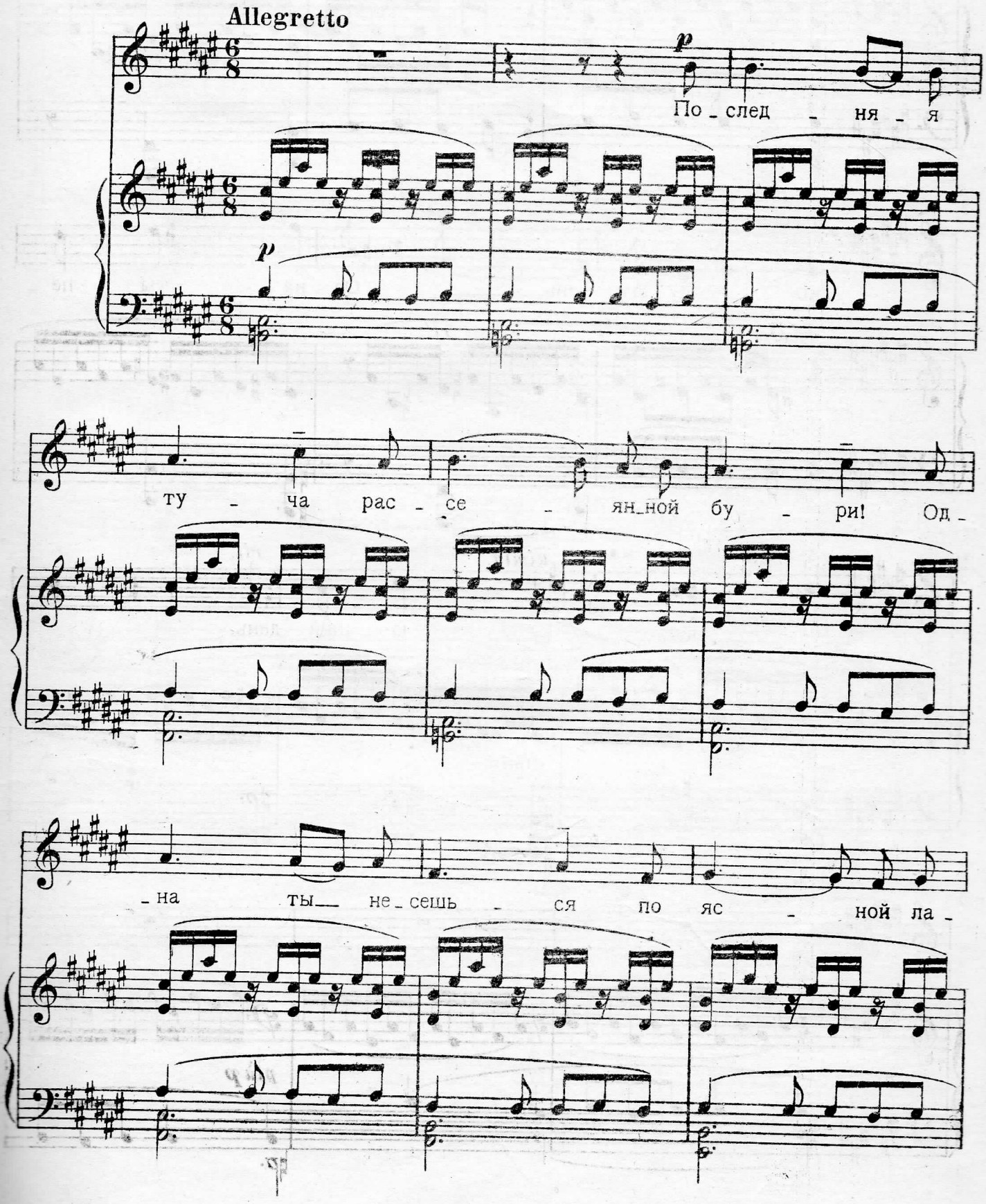


м. 15439 г.

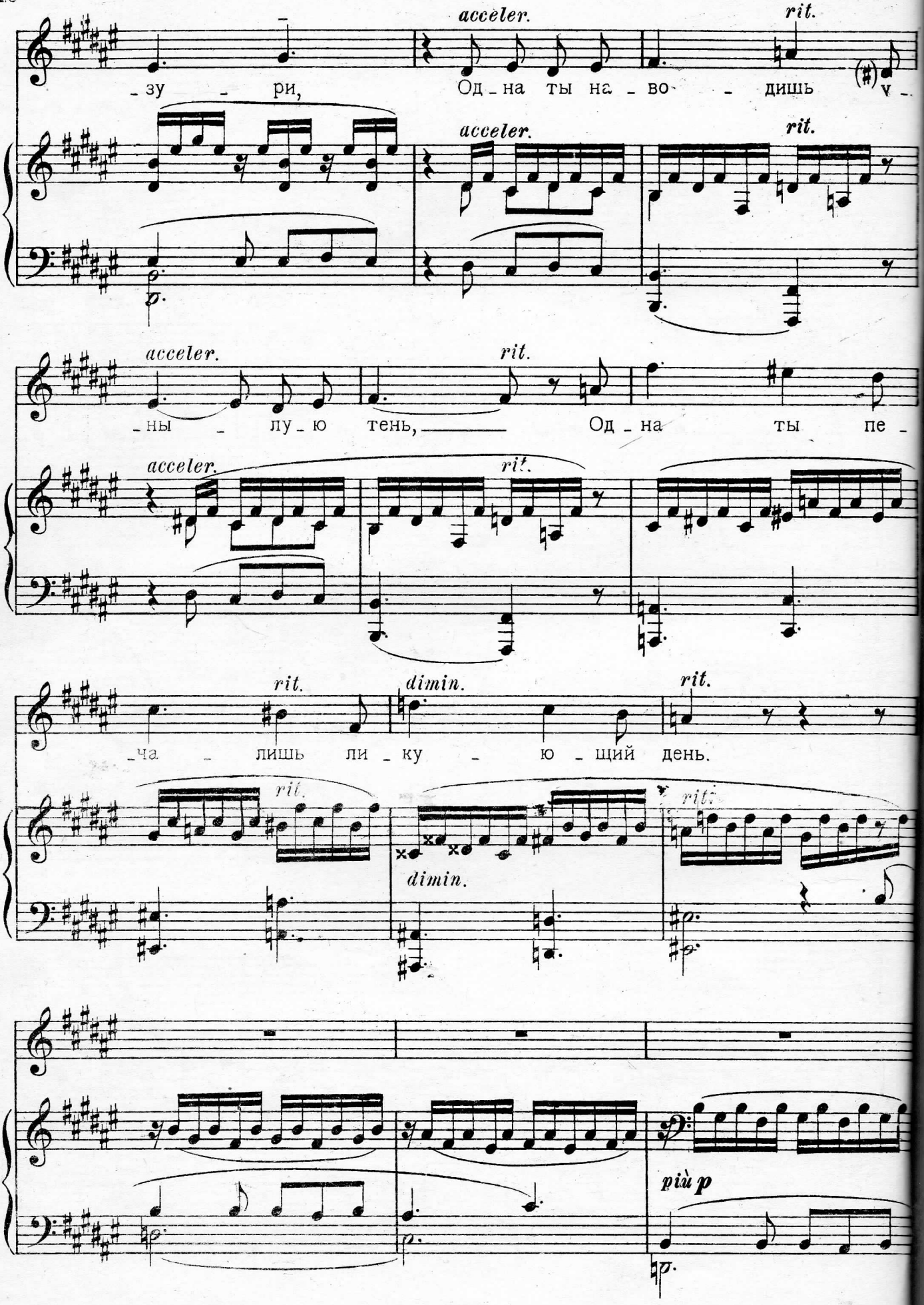
acceler.
rit.
-зу - ри,
Од-на ты на-во - дишь
acceler.
rit.
acceler.
rit.
-ны - лу-ю тень,
Од-на ты пе-
acceler.
rit.
rit.
dimin.
rit.
-ча - лишь ли-ку - ю-щий день.
rit.
dimin.
rit.
più p

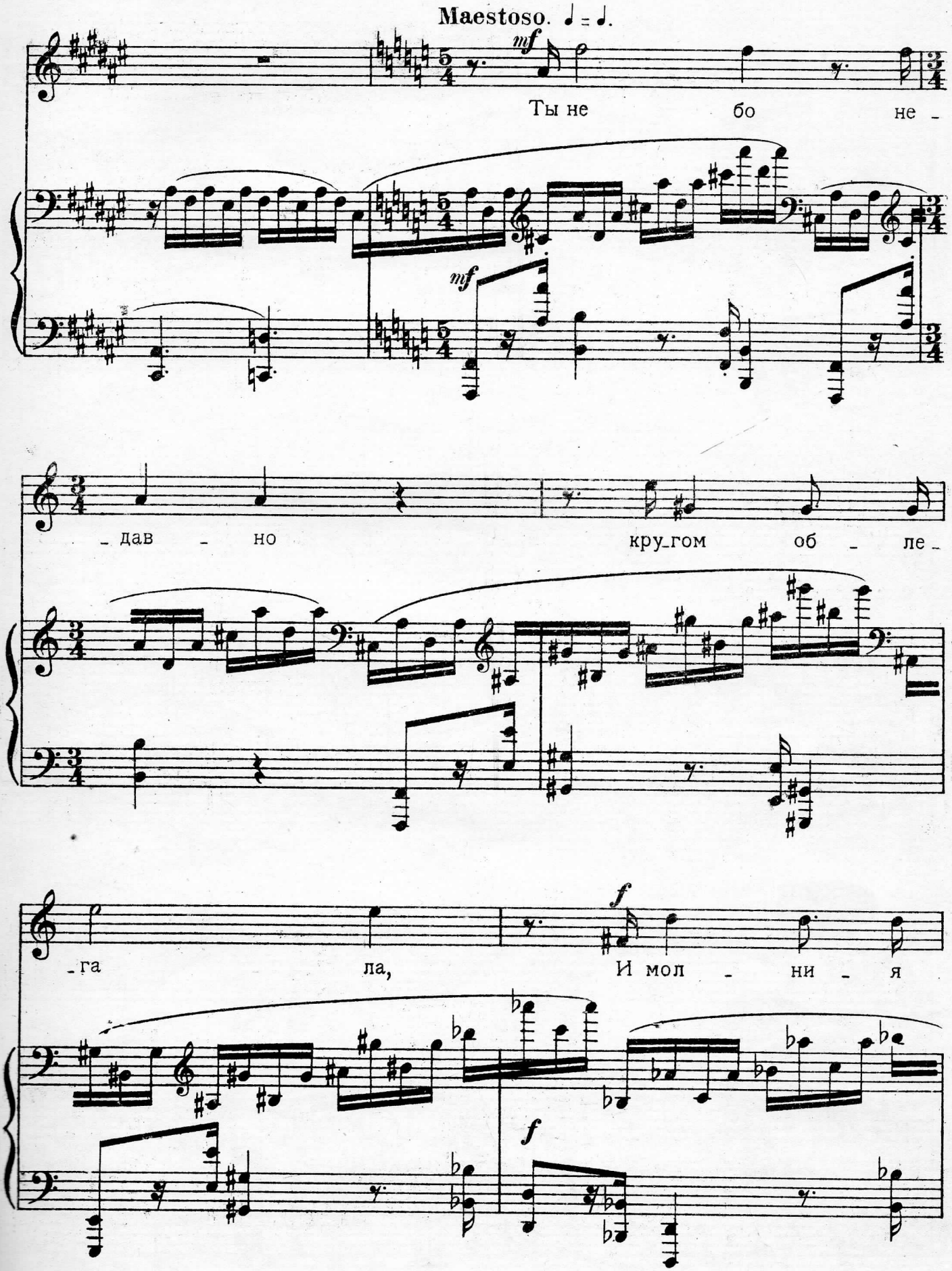
Maestoso. ♩ = ♩.
mf
Ты не бо не -
mf
- дав - но кру-гом об - ле -
- га ла,
f
И мол - ни - я
f

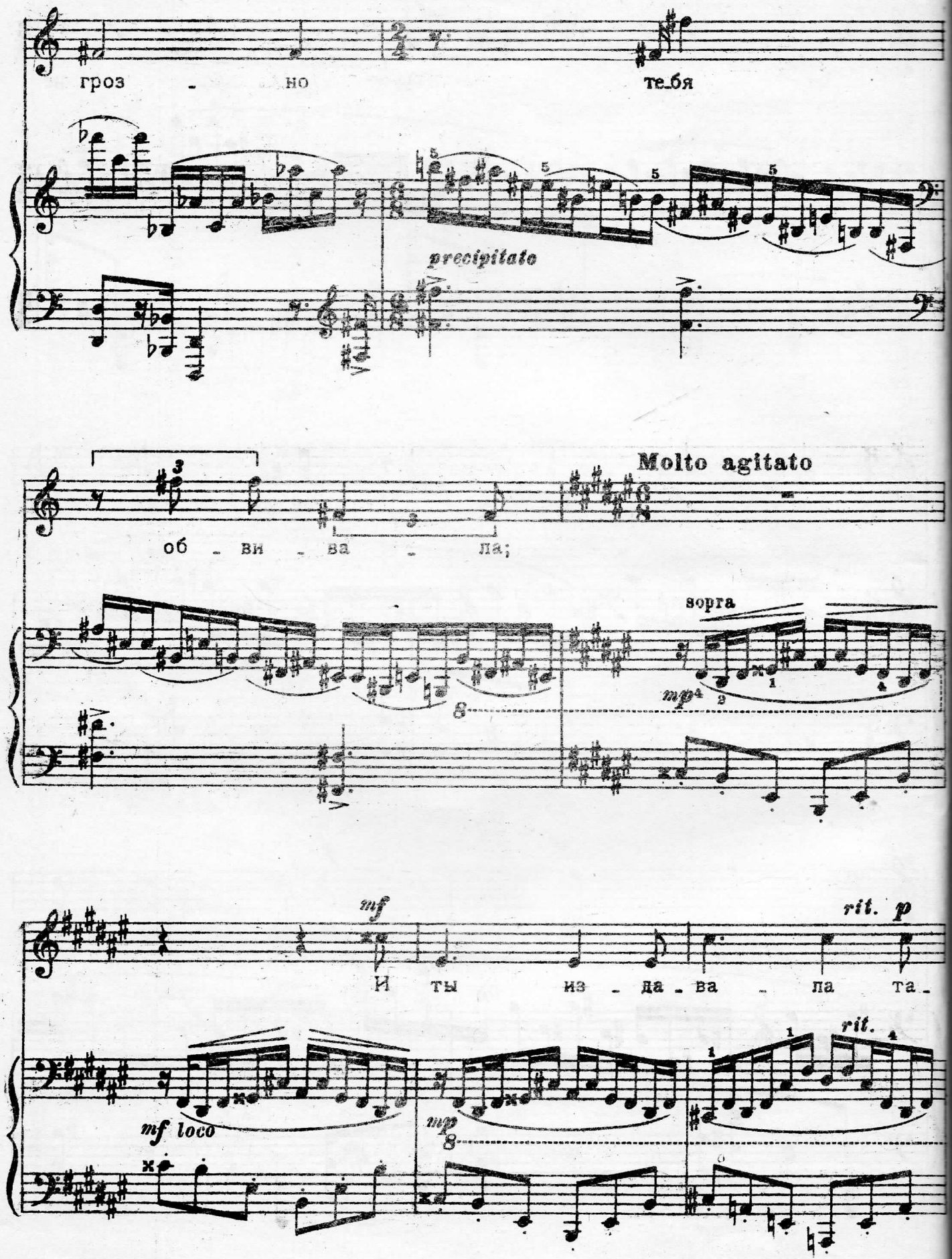
гроз - но
те_бя
precipitato
Molto agitato
об - ви - ва - ла;
sorga
mp
mf
И ты из - да - ва - ла та -
rit. p
mf loco
mp
rit.

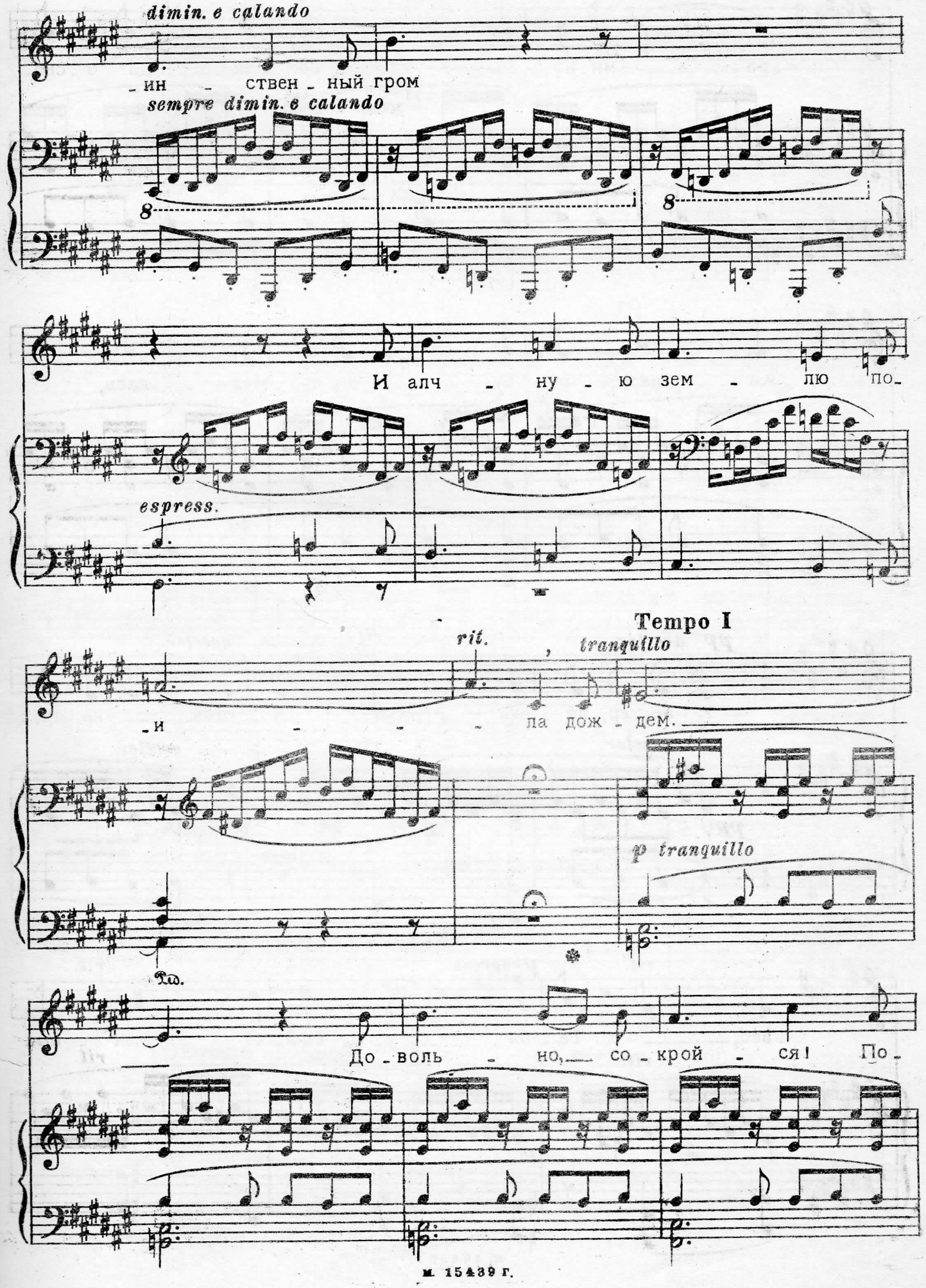
dimin. e calando
_ин _ ственный гром
sempre dimin. e calando
И алч _ ну _ ю зем _ лю по_
espress.
Tempo I
rit.
, tranquillo
_и _ _ _ ла дож _ дем.
p tranquillo
До _ воль _ но, со _ крой _ ся! По_

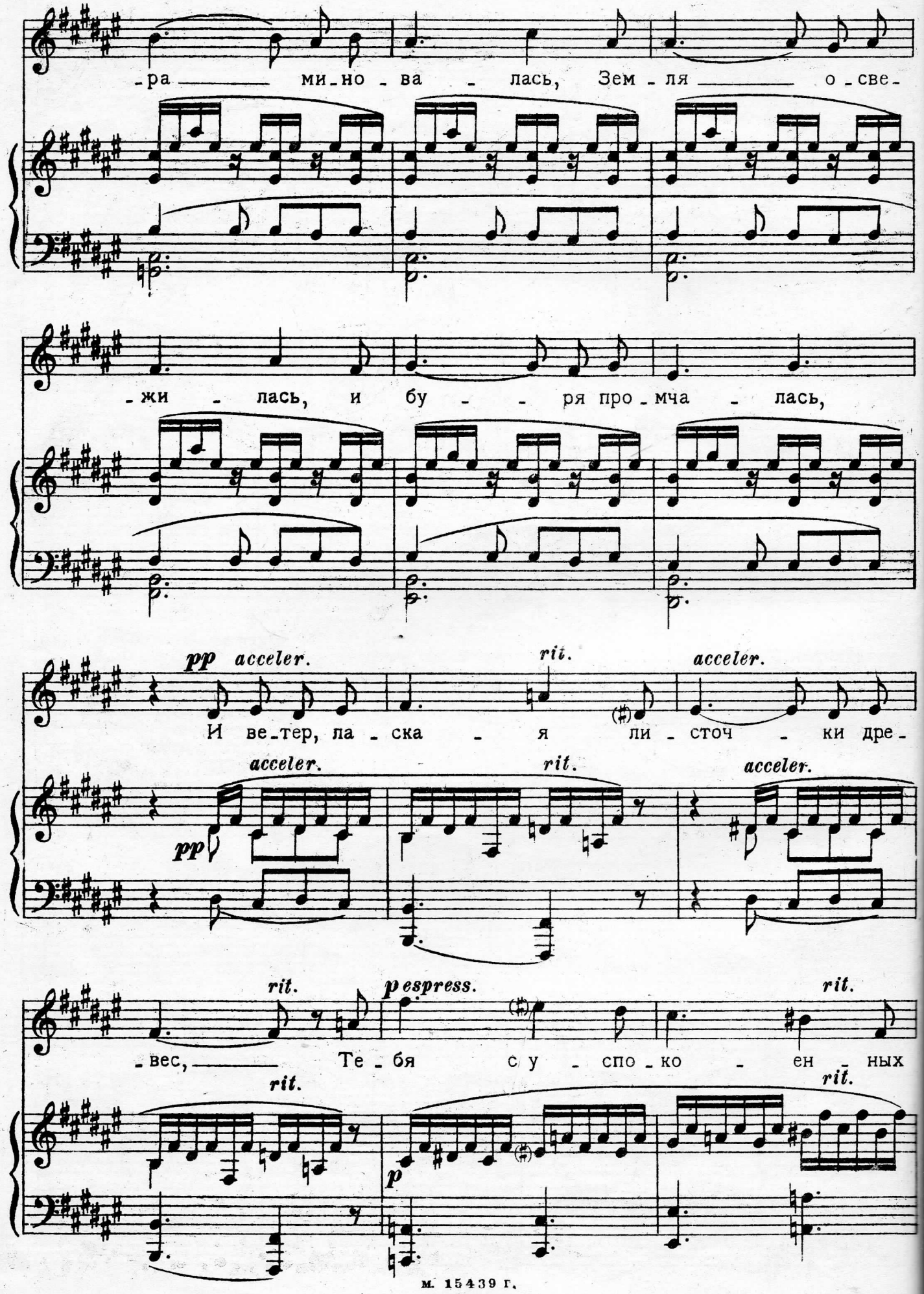
-ра ми-но-ва-лась, Зем-ля о-све-
-жи-лась, и бу--ря про-мча-лась,
pp acceler.
rit.
acceler.
И ве-тер, ла-ска-я ли-сточ-ки дре-
pp
acceler.
rit.
acceler.
-вес, Те-бя с у-спо-ко-ен-ных
rit.
p espress.
rit.
rit.
p
rit.

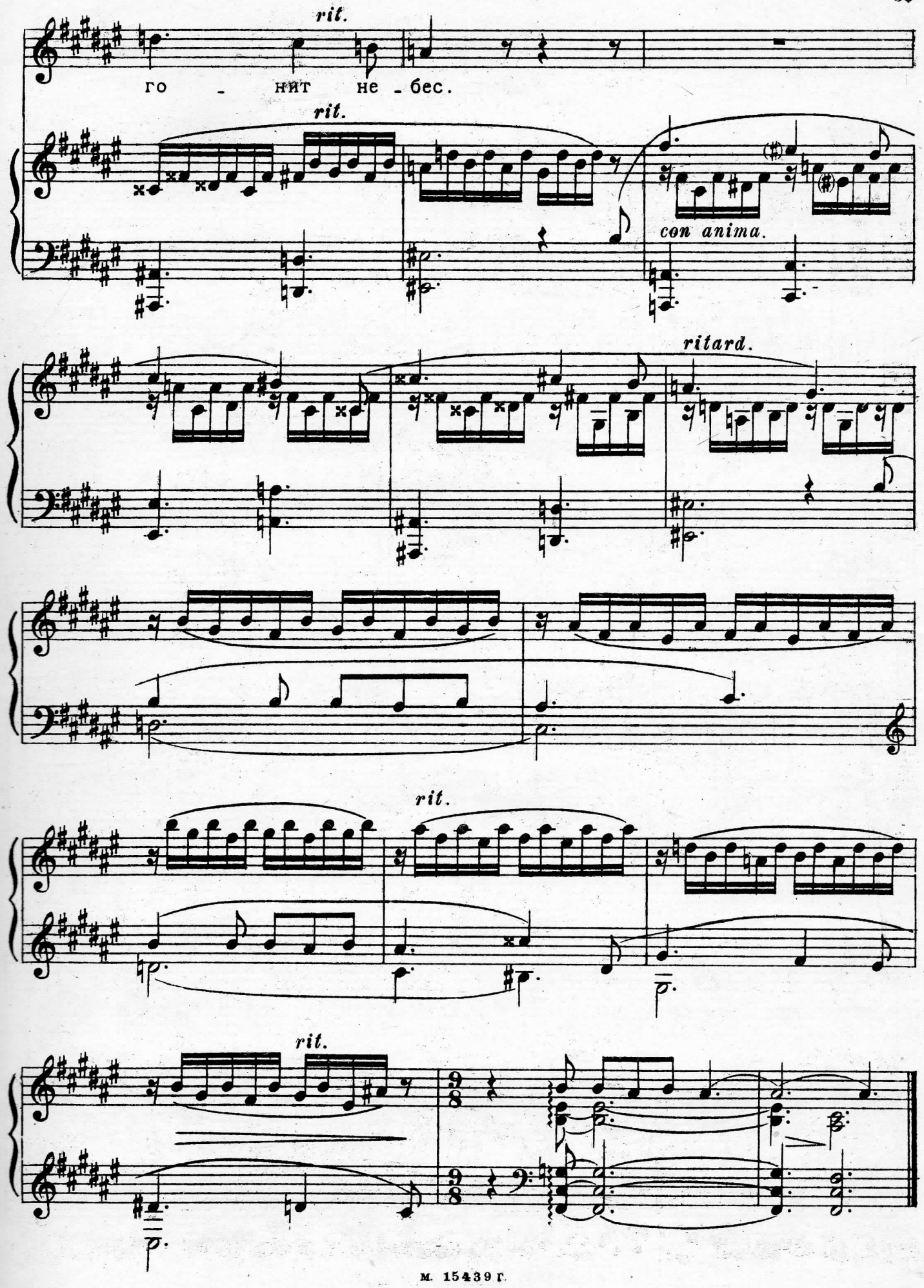
rit.
го - нит не - бес.
rit.
con anima.
ritard.
rit.
rit.

# Три ключа

А. ПУШКИН

С. ФЕЙНБЕРГ, соч. 26, №5

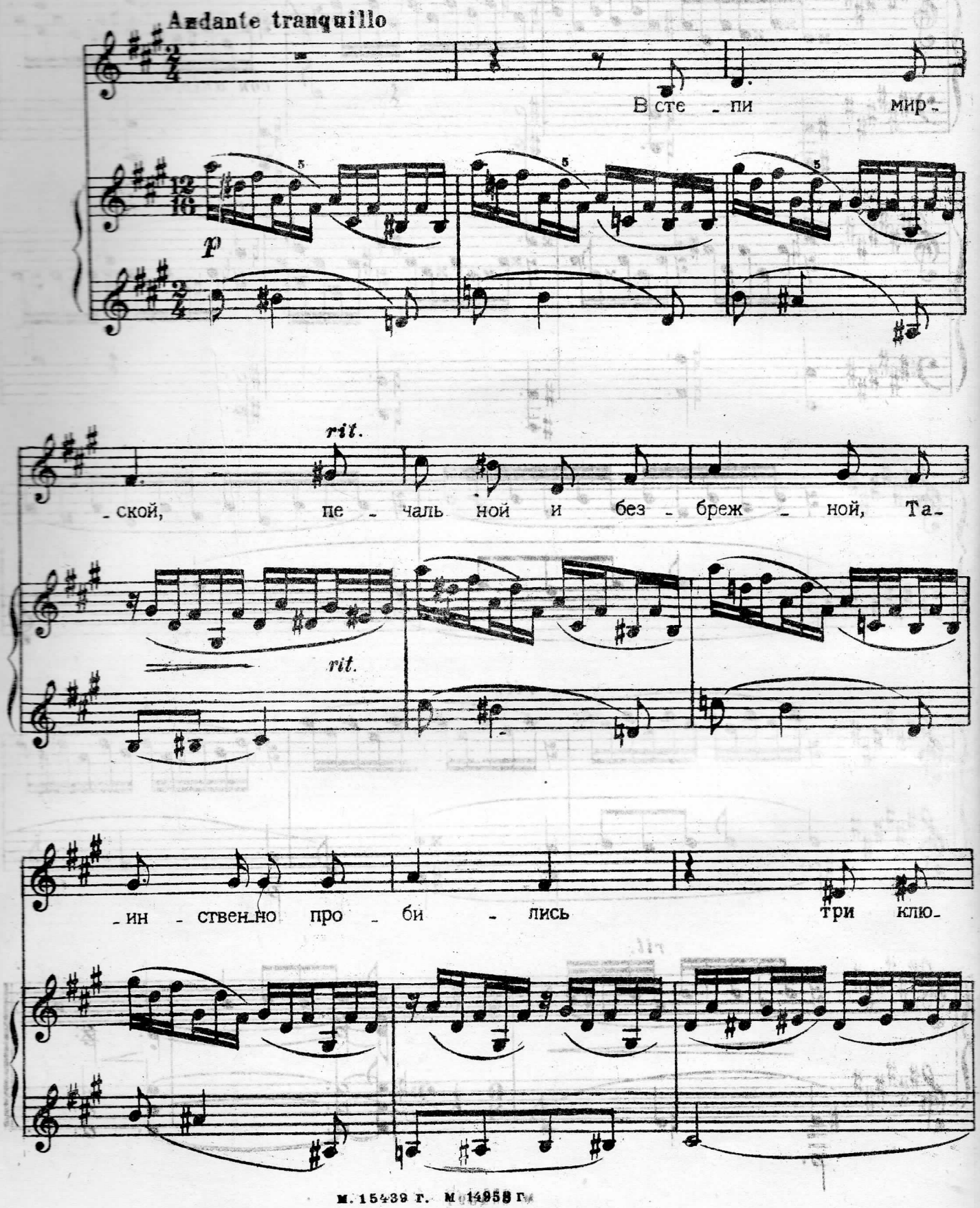


м. 15439 г. м. 14958 г.

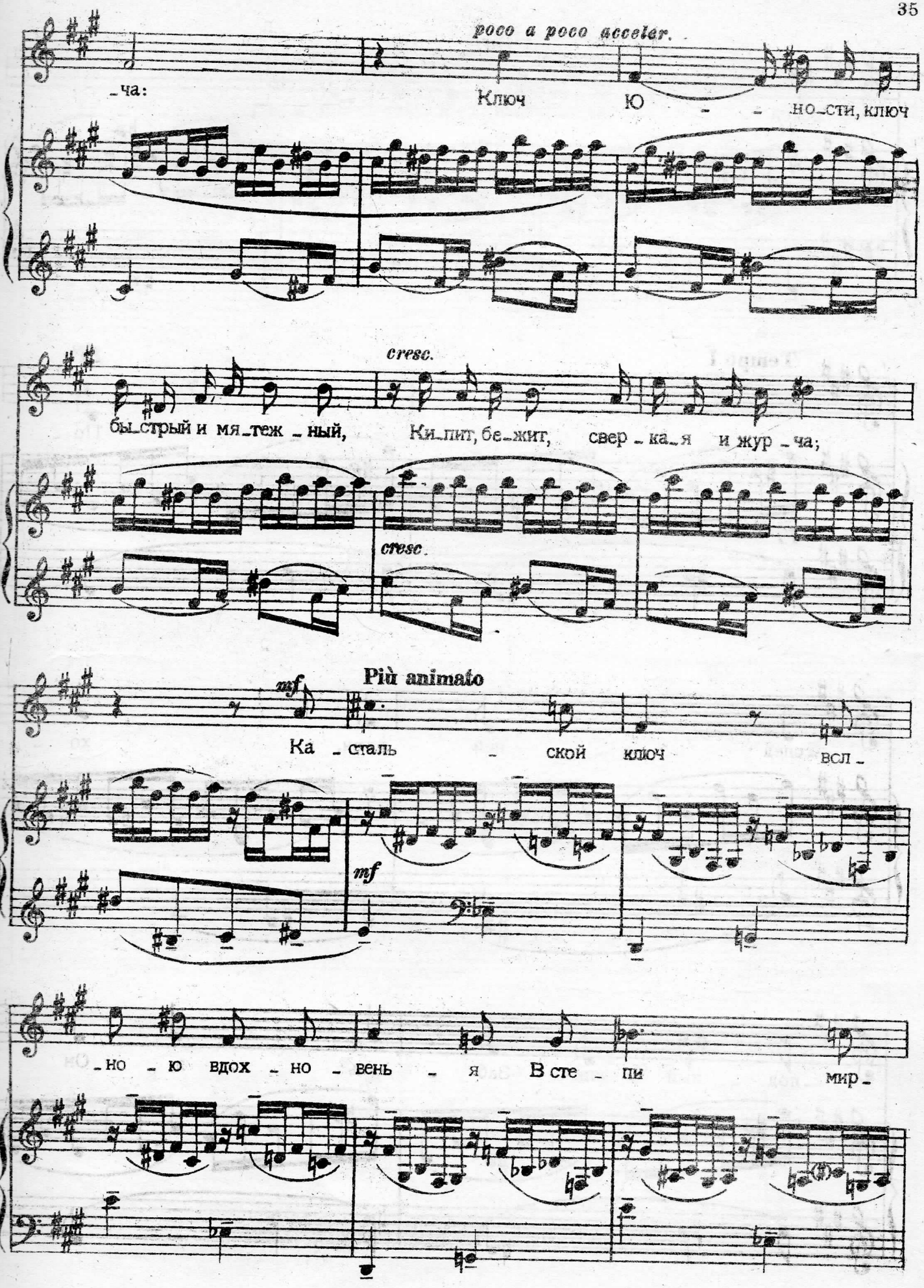
poco a poco acceler.
-ча:
Ключ Ю - - но-сти, ключ
cresc.
бы-стрый и мя-теж-ный, Ки-пит, бе-жит, свер-ка-я и жур-ча;
cresc.
mf
Più animato
Ка-сталь - ской ключ вся-
mf
-но-ю вдох-но-вень-я В сте-пи мир-

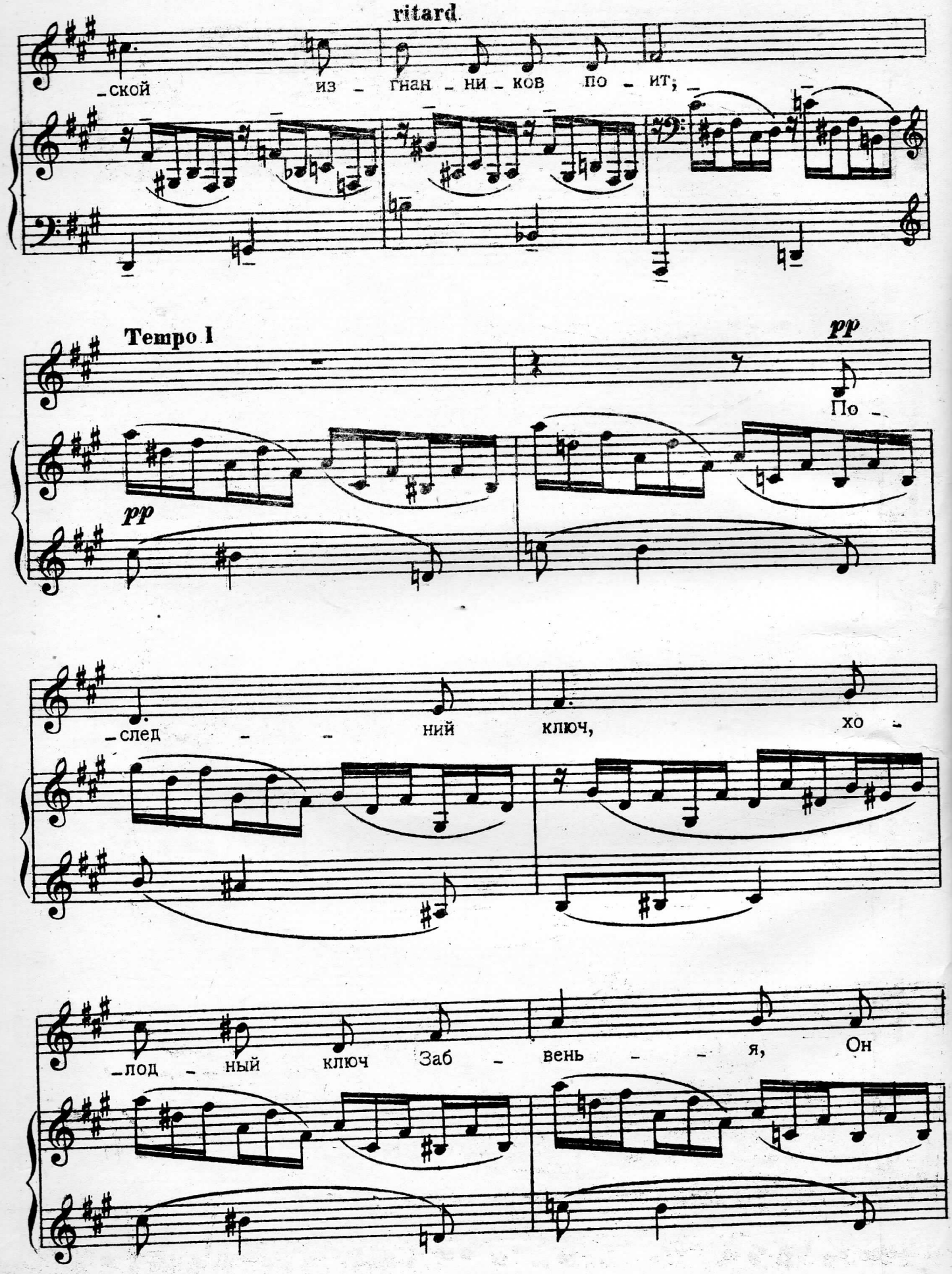
ritard.
_ской из _ гнан _ ни _ ков по _ ит; _
Tempo I
pp
pp
По _
_след _ _ ний ключ, хо _
_лод _ ный ключ Заб _ вень _ _ я, Он

м 15439 г. М. [illegible] Т.

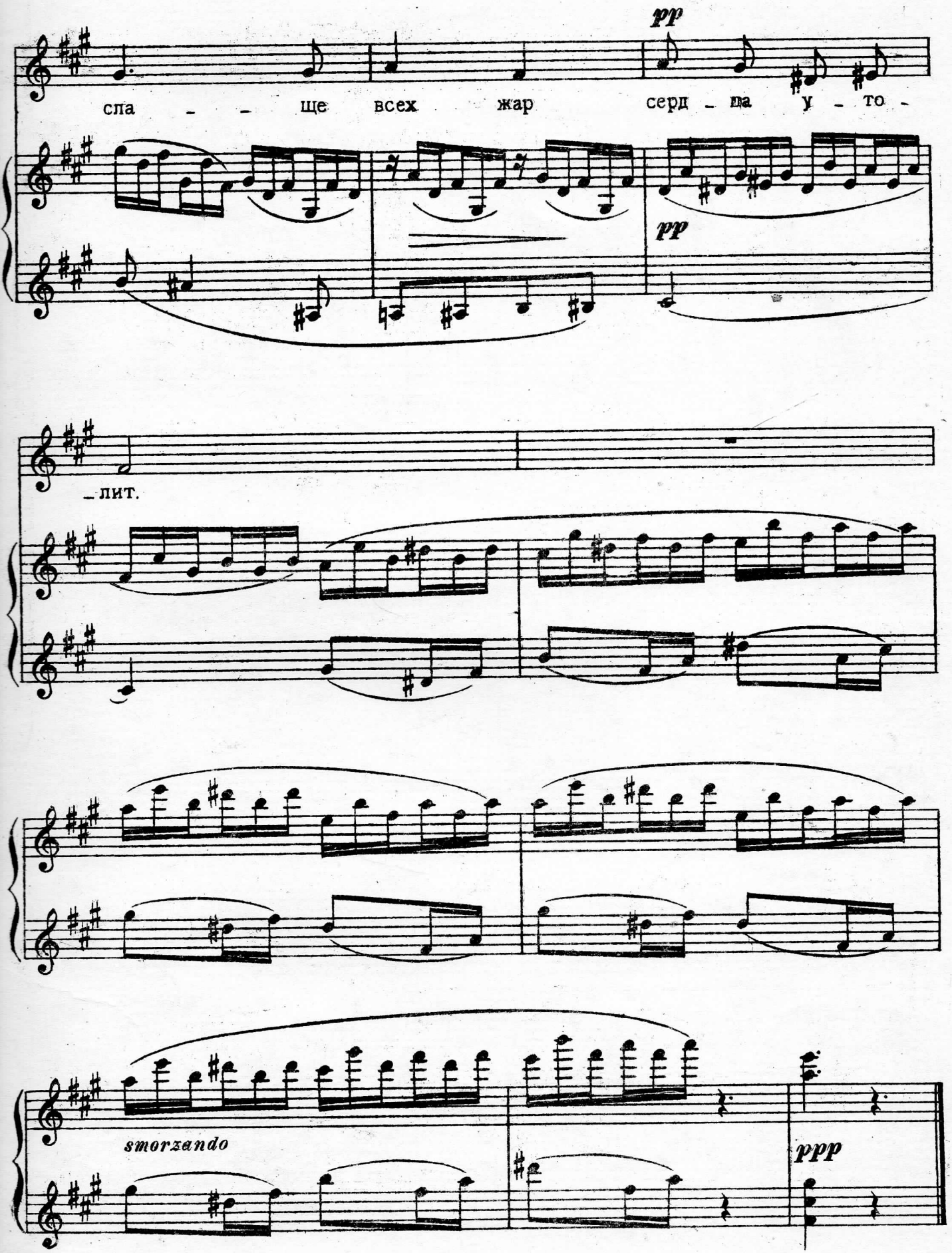


м.15489 г. м 14

# Я помню чудное мгновенье...

А. ПУШКИН

С. ФЕЙНБЕРГ, соч. 26, № 6

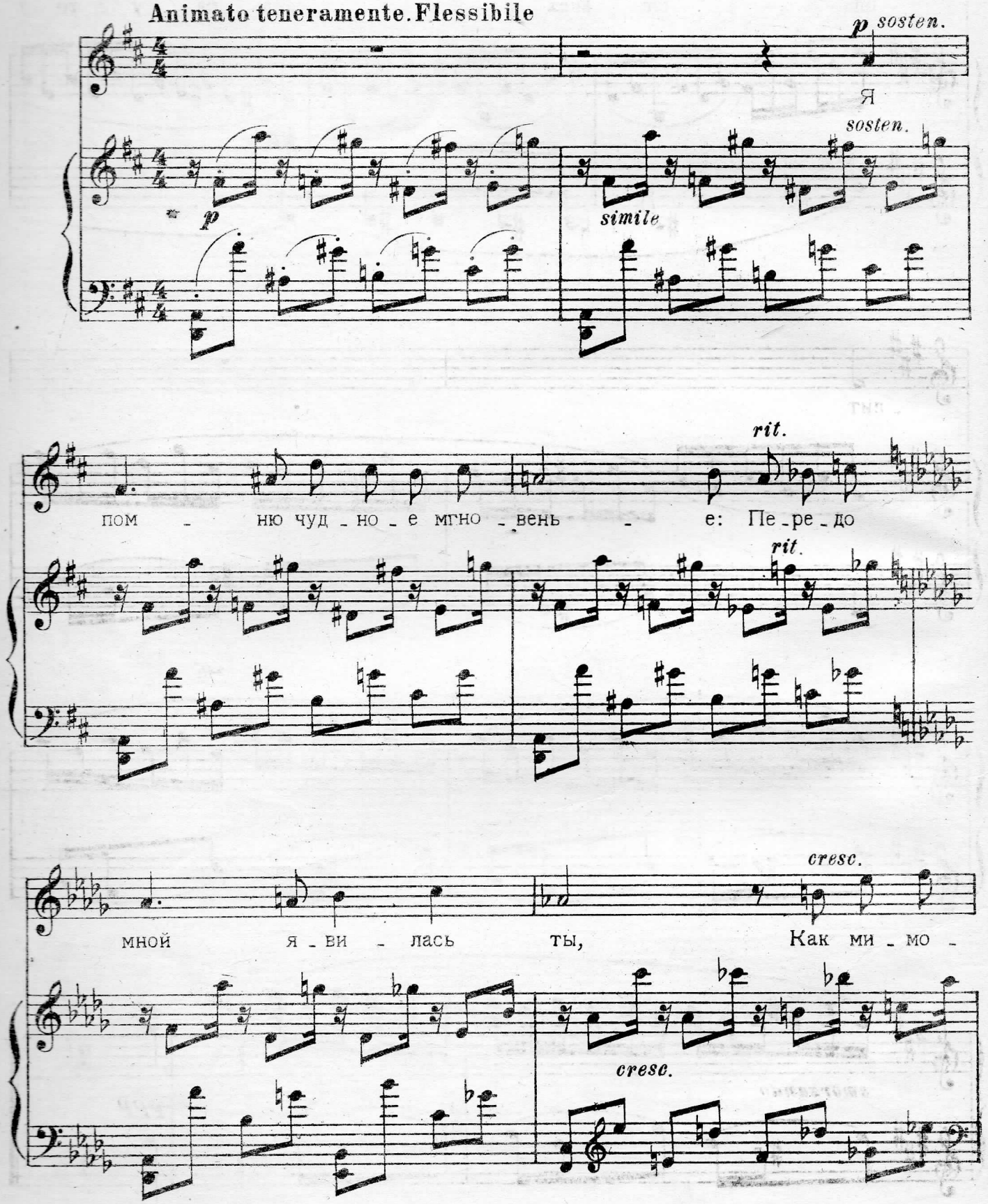

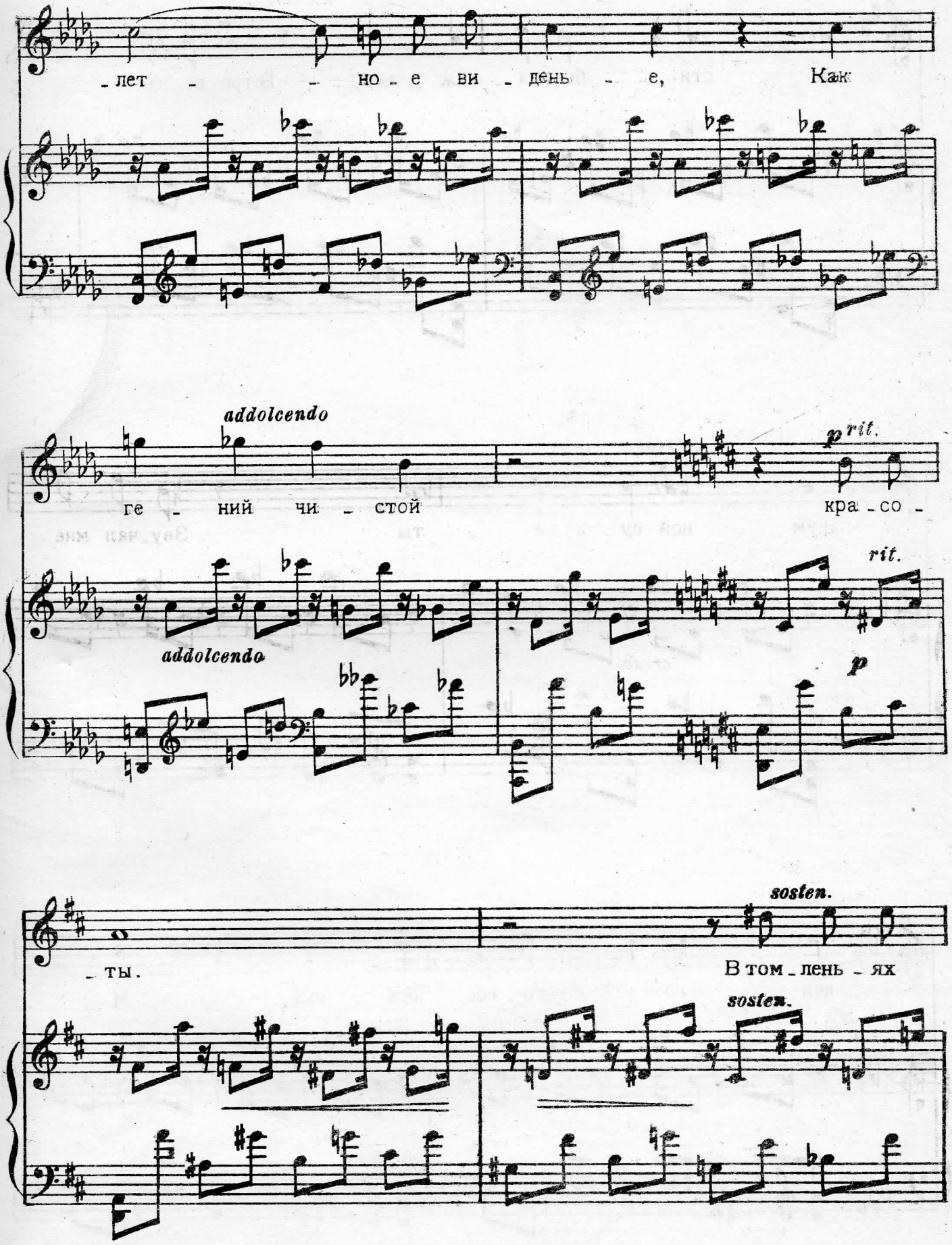
_лет _ _ но _ е ви _ день _ е, Как
addolcendo
ге _ ний чи _ стой
p rit.
кра _ со _
addolcendo
rit.
p
_ ты.
sosten.
В том _ лень _ ях
sosten.

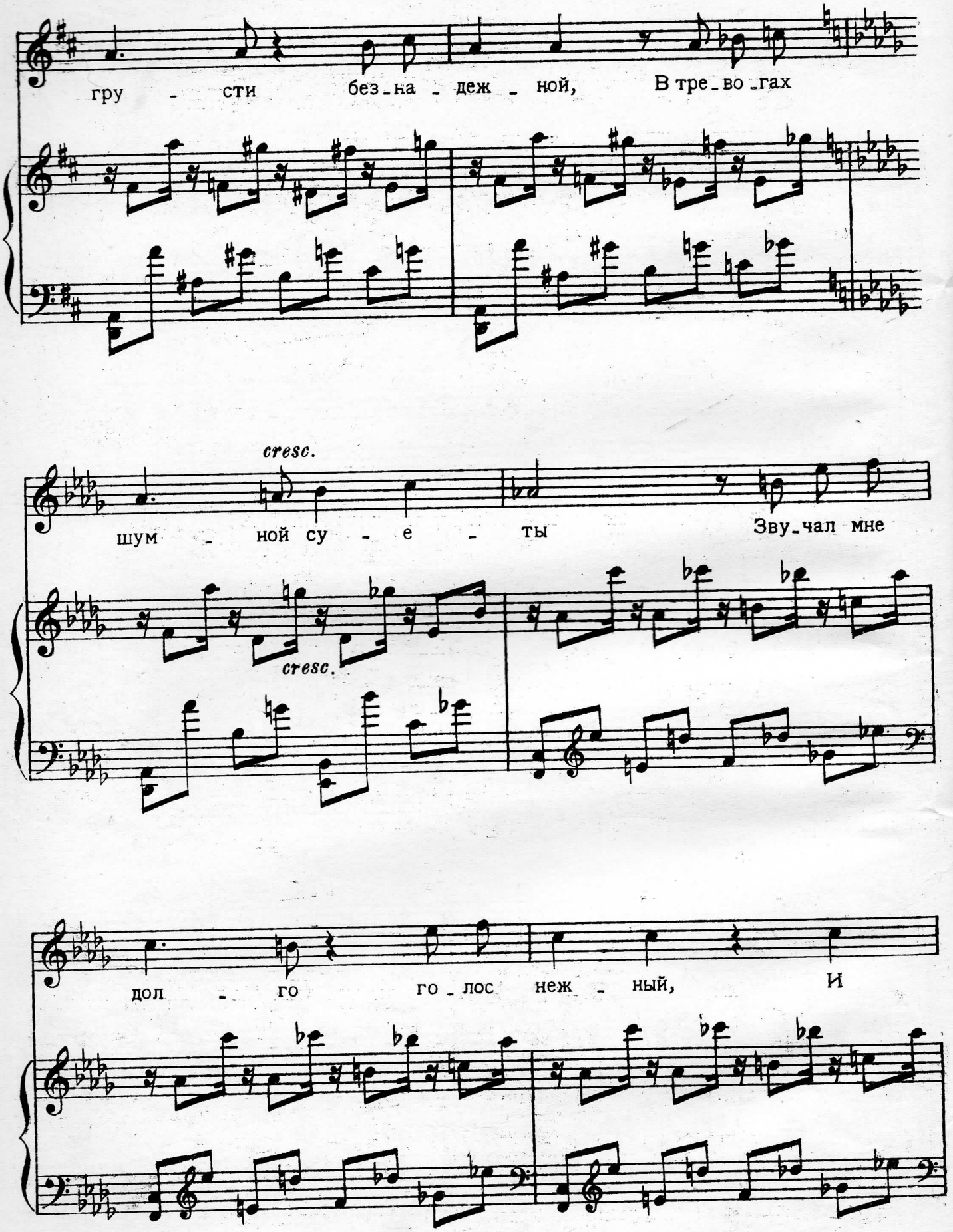
гру - сти без-на-деж-ной, В тре-во-гах
cresc.
шум - ной су - е - ты Зву-чал мне
cresc.
дол - го го-лос неж-ный, И

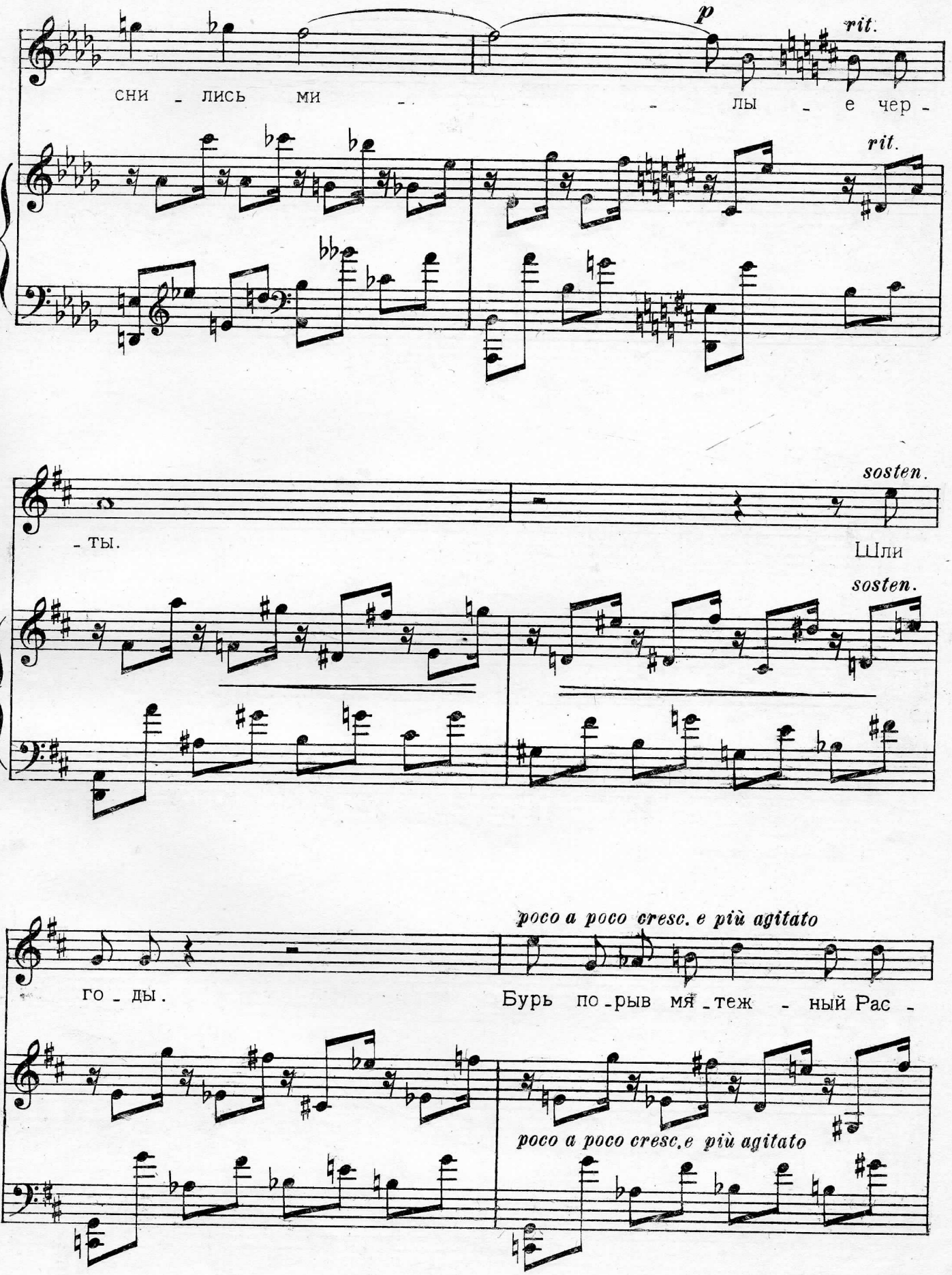
p
rit.
сни - лись ми - - лы - е чер -
rit.
sosten.
- ты.
Шли
sosten.
poco a poco cresc. e più agitato
го - ды.
Бурь по - рыв мя - теж - ный Рас -
poco a poco cresc. e più agitato

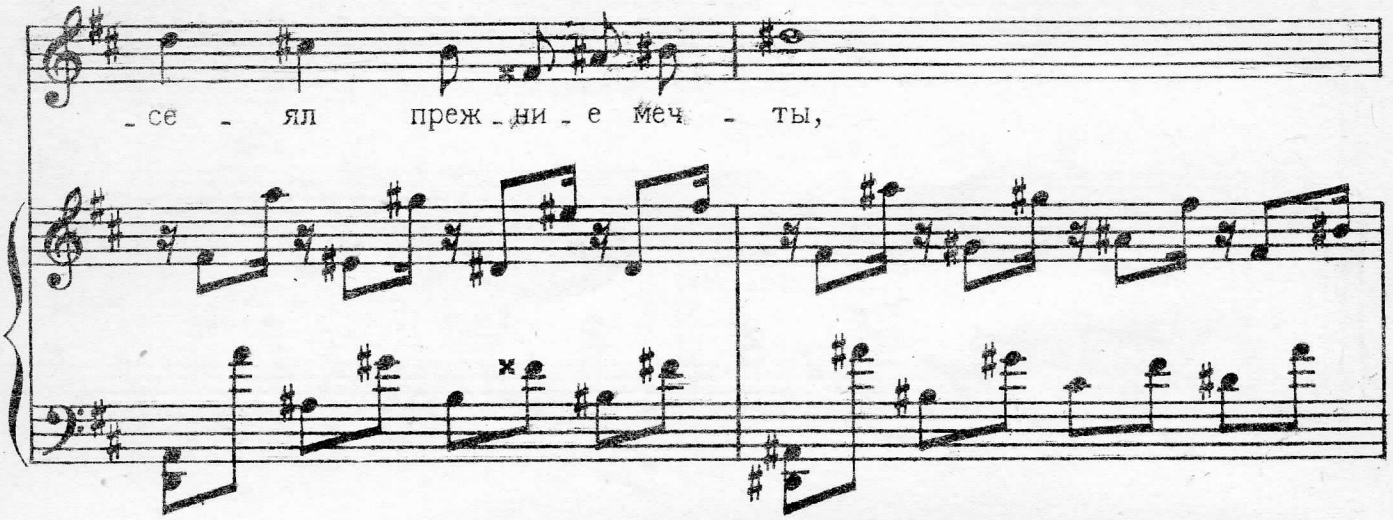
_се - ял преж_ни_е меч - ты,

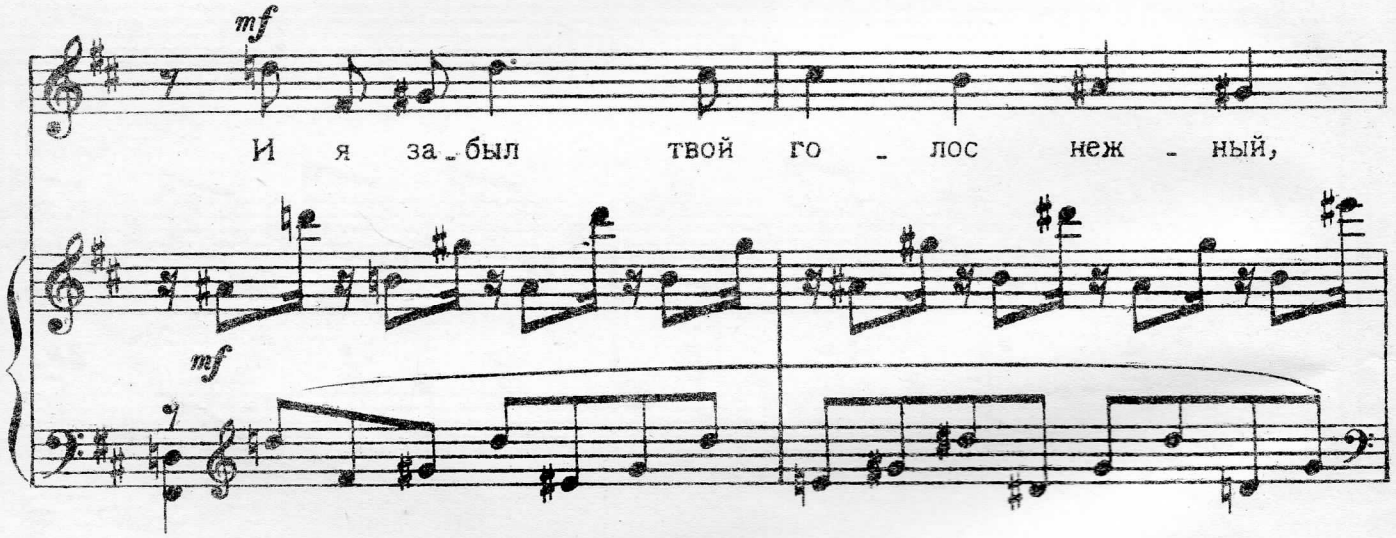
mf
И я за_был твой го - лос неж - ный,
mf

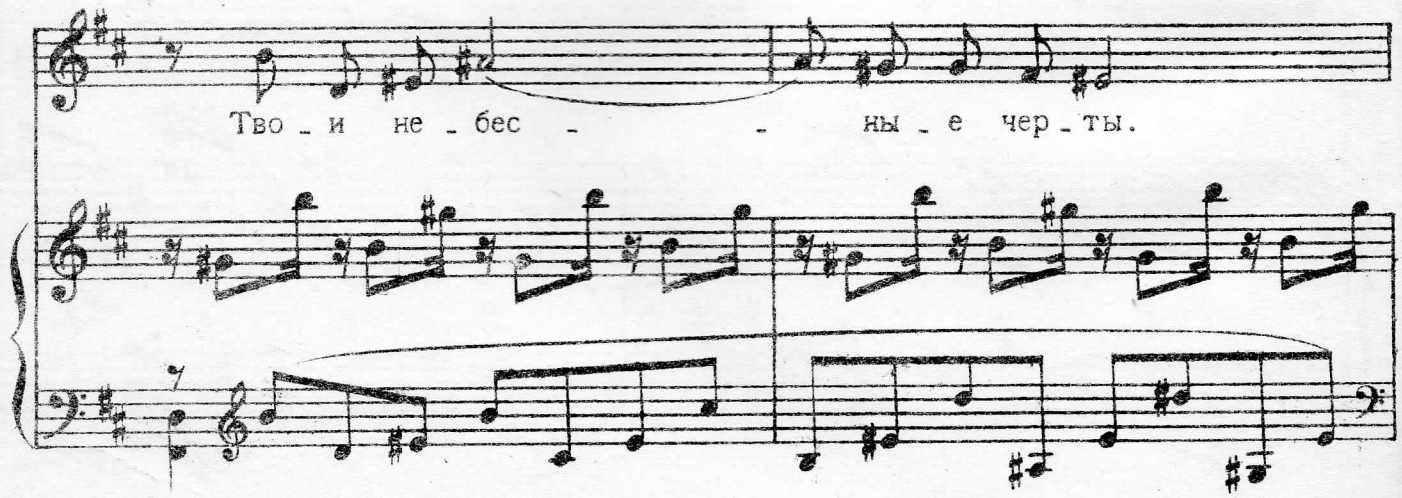
Тво_и не_бес - - ны_е чер_ты.

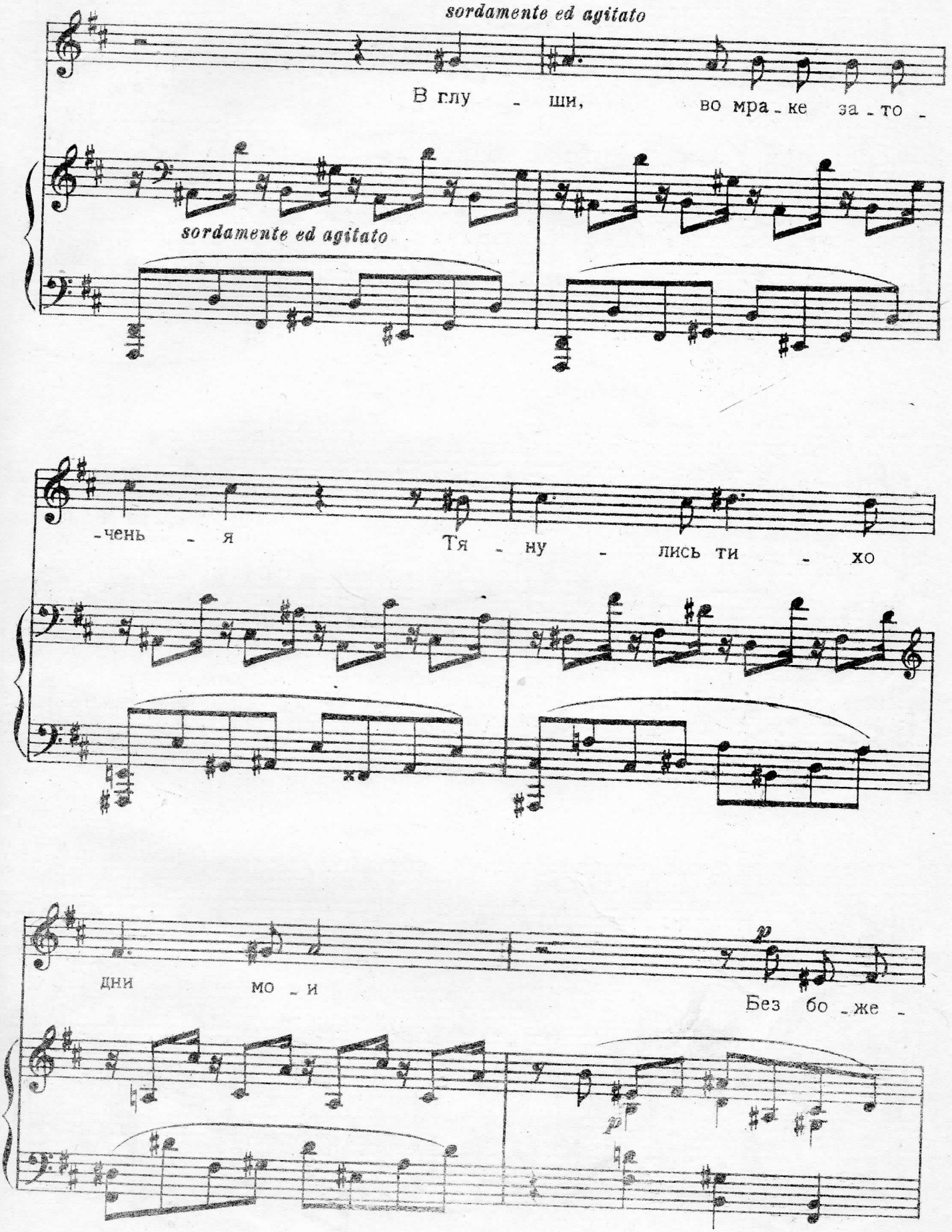
sordamente ed agitato
В глу - ши, во мра - ке за - то -
sordamente ed agitato
-чень - я Тя - ну - лись ти - хо
дни мо - и
p
Без бо - же -

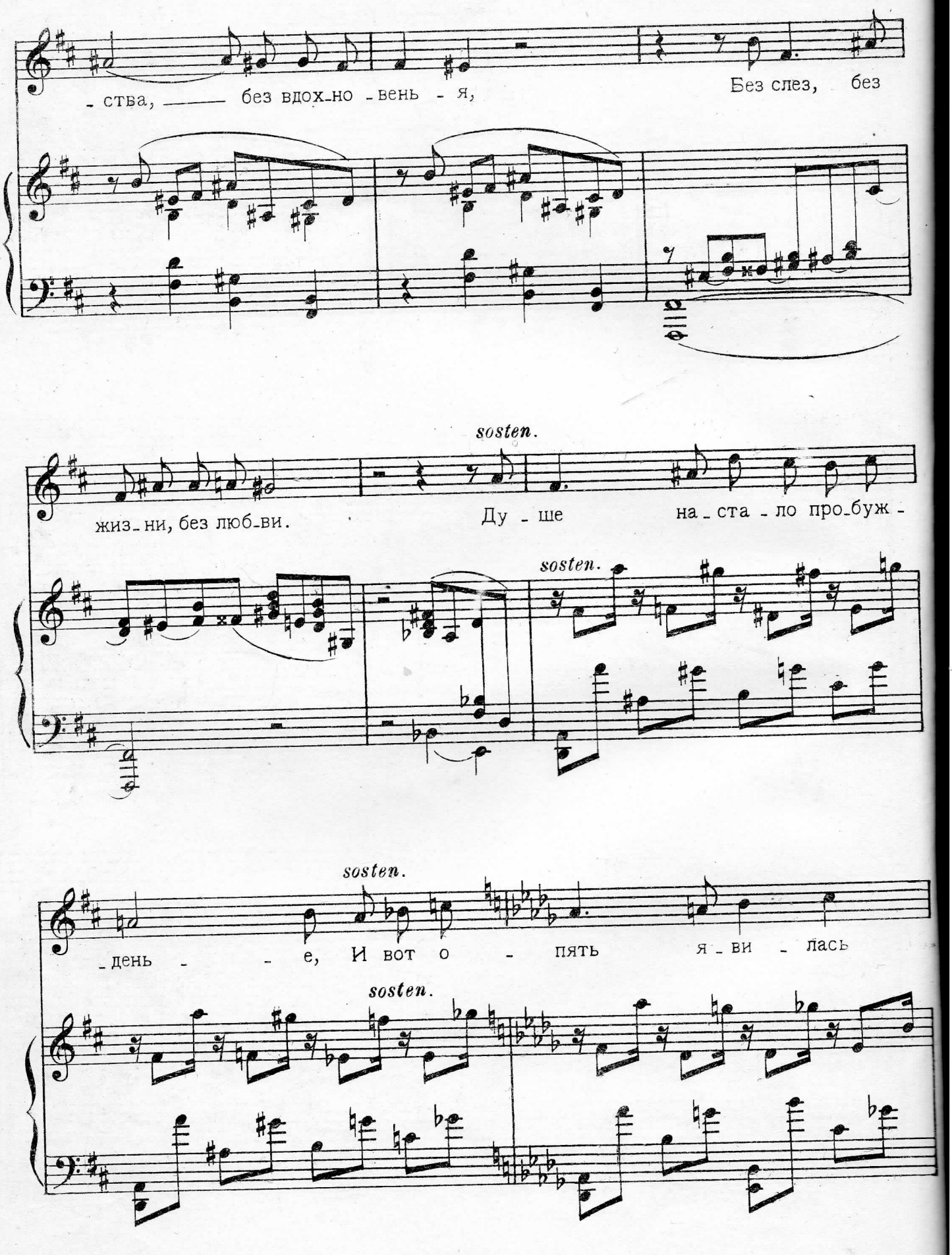
- ства, ——— без вдох-но - вень - я,
Без слез, без
sosten.
жиз-ни, без люб-ви.
Ду - ше
на-ста-ло про-буж -
sosten.
sosten.
-день - - е, И вот о - пять
я - ви - лась
sosten.

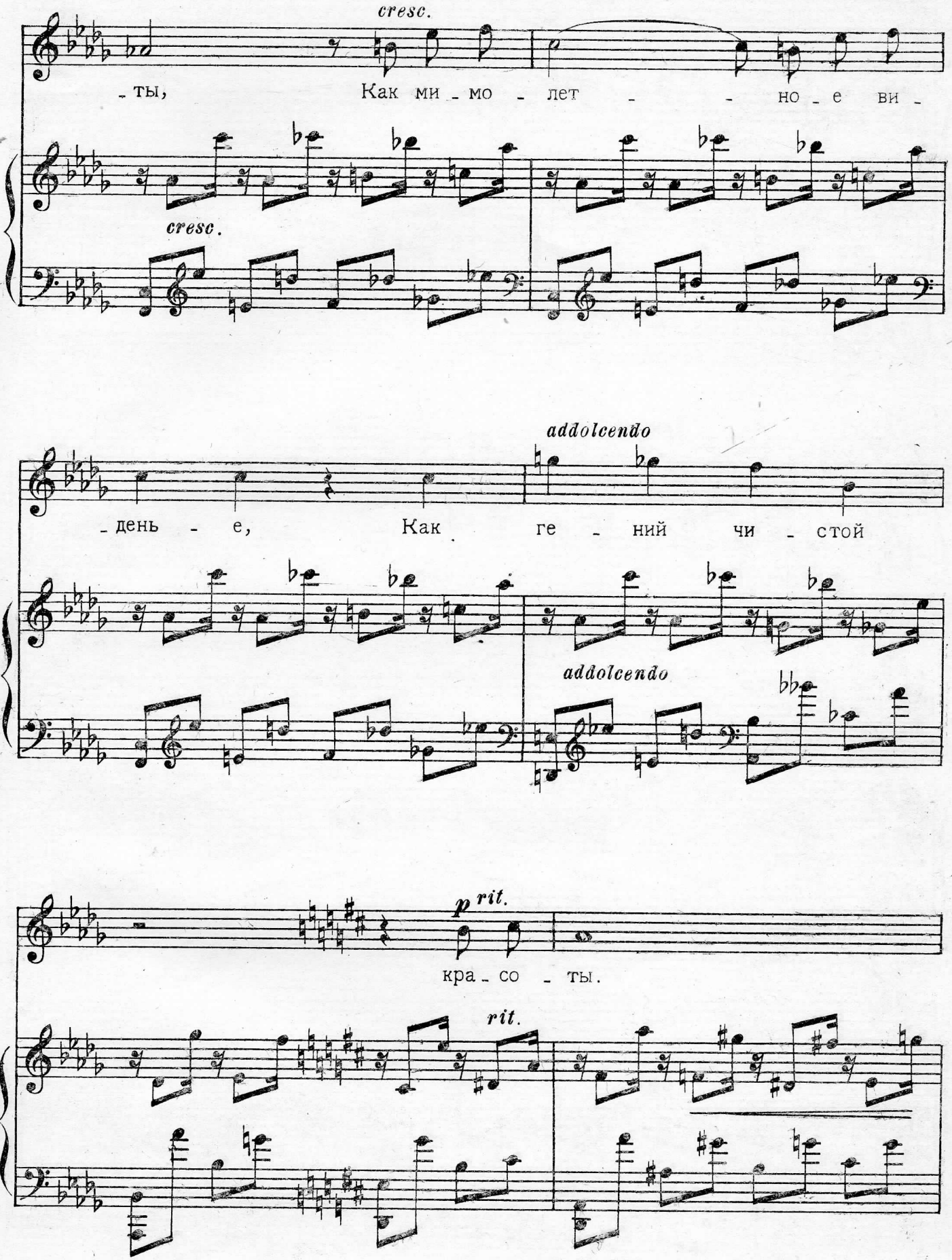
cresc.
- ты, Как ми - мо - лет - - но - е ви -
cresc.
addolcendo
- день - е, Как ге - ний чи - стой
addolcendo
p rit.
кра - со - ты.
rit.

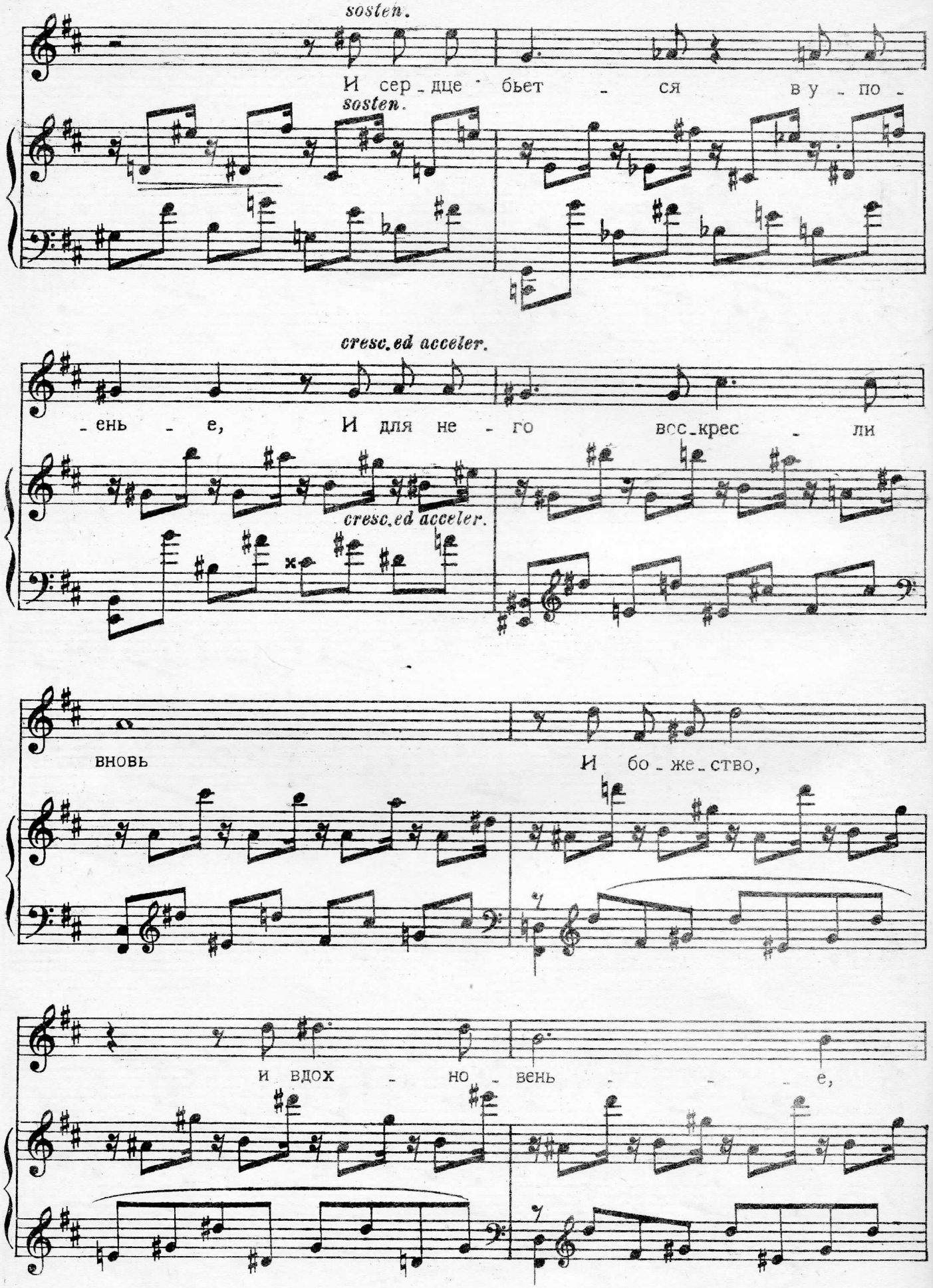
sosten.
И сер_дце бьет ся в у_по_
sosten.
cresc.ed acceler.
_ень е, И для не_го вос_крес ли
cresc.ed acceler.
вновь
И бо_же_ство,
и вдох но_вень е,

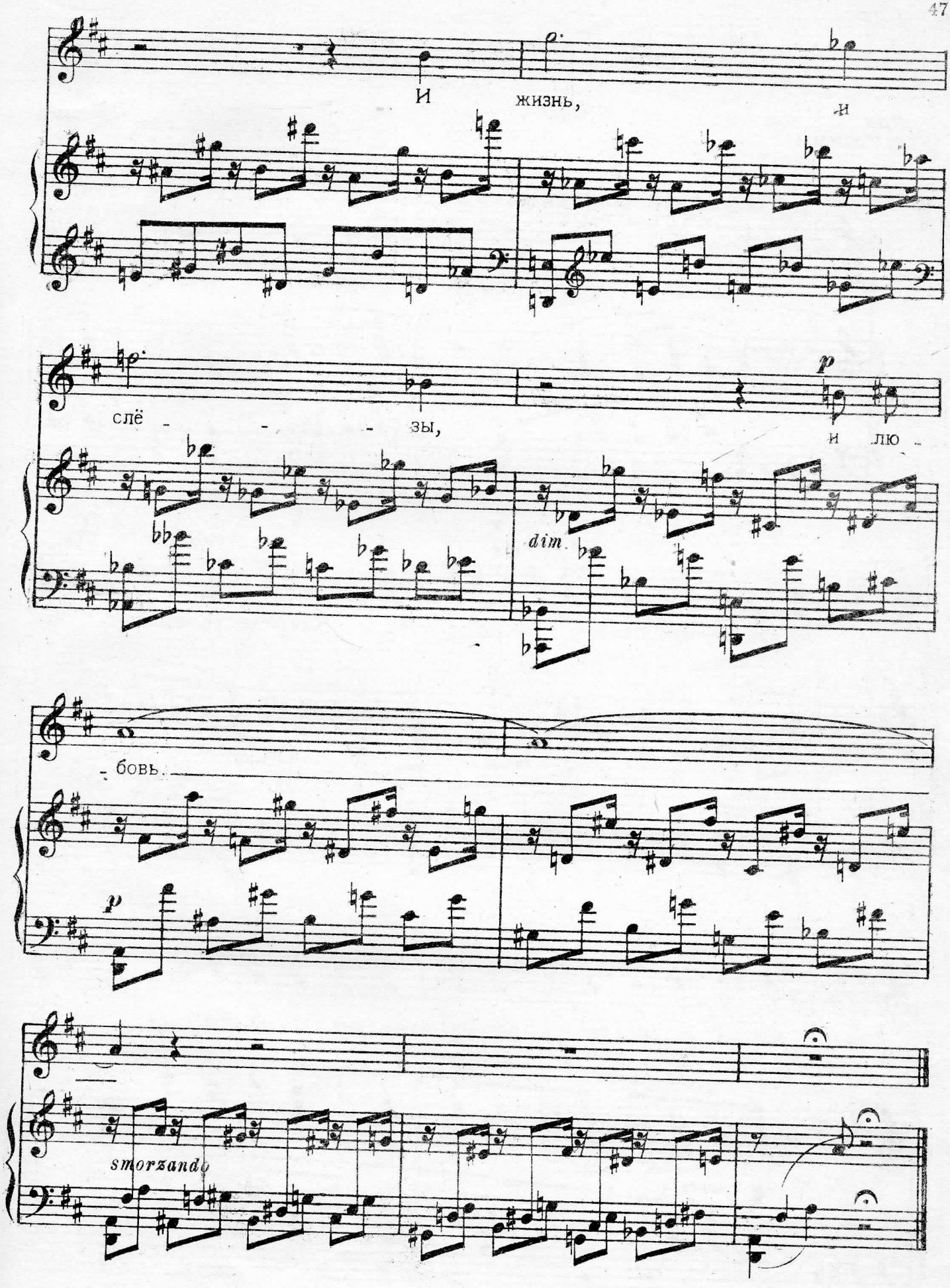
И жизнь, и
слё - - - зы, и лю -
dim.
- бовь.
p
smorzando

# Сожженное письмо

А. ПУШКИН

С. ФЕЙНБЕРГ, соч. 26, № 7

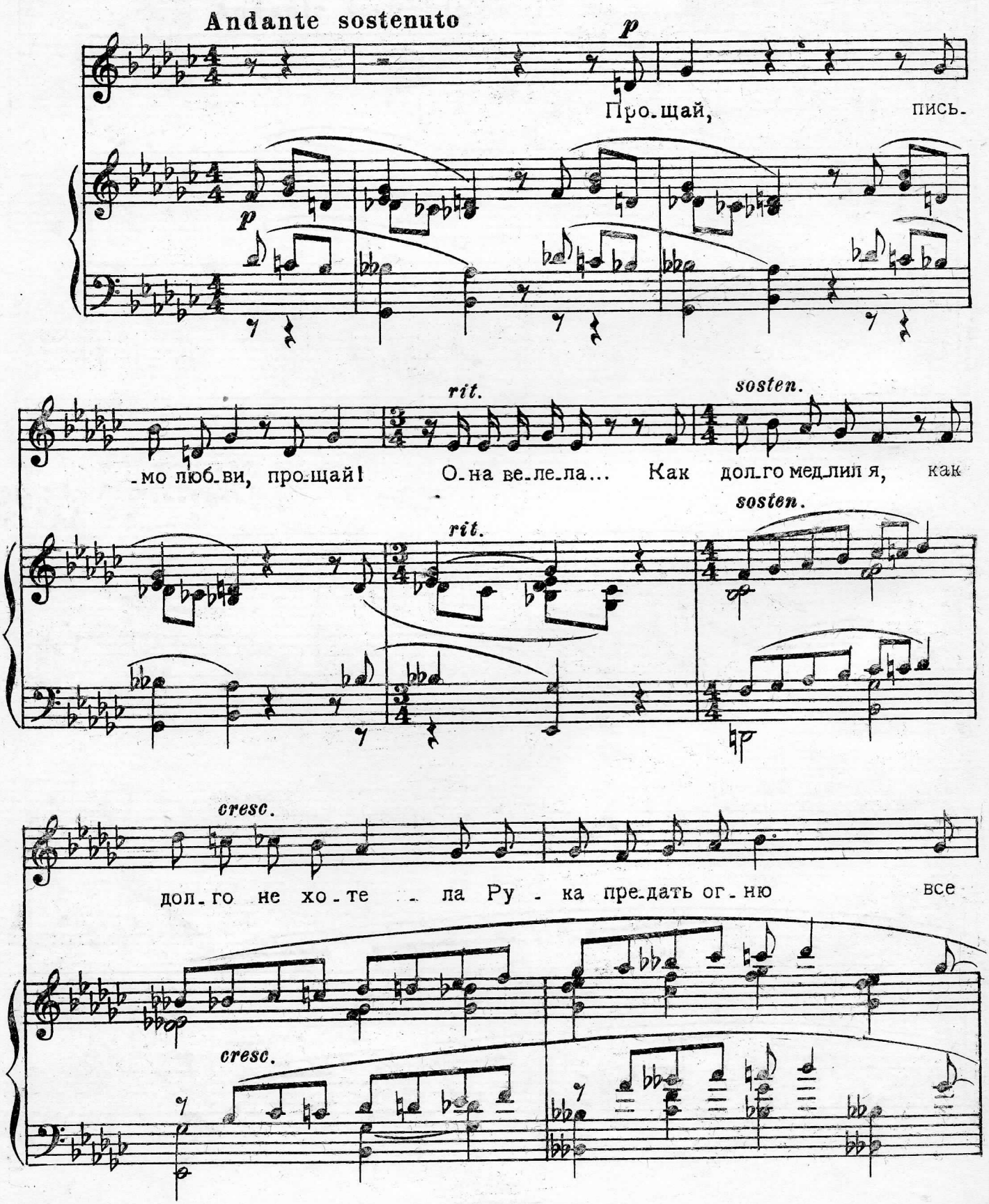

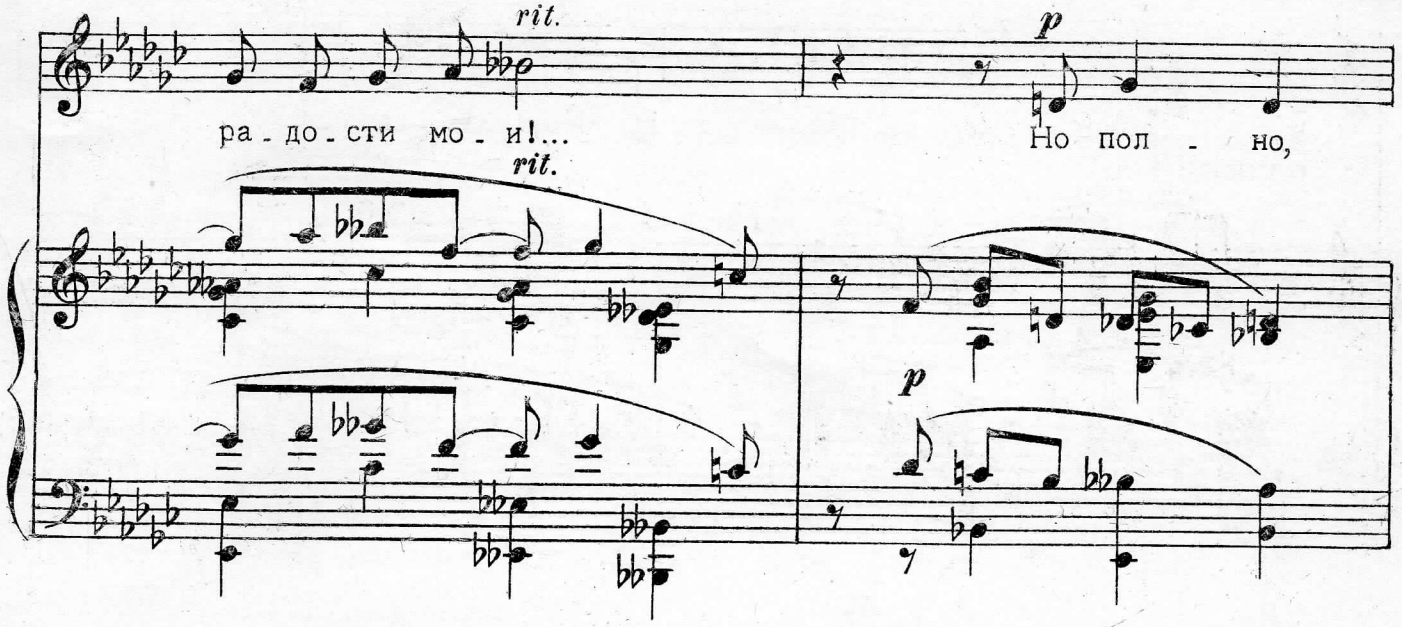
rit.
p
ра - до - сти мо - и!...
Но пол - но,
rit.
p

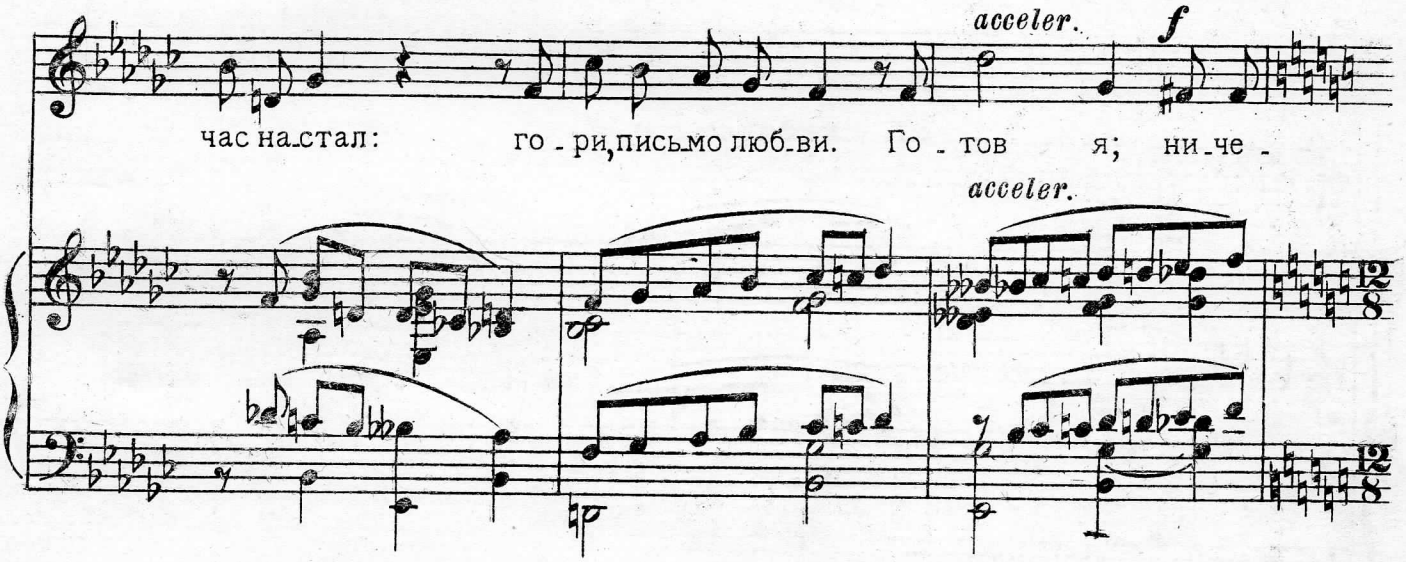
acceler.
f
час на-стал:
го - ри, письмо люб-ви. Го - тов я; ни-че -
acceler.
12/8
12/8

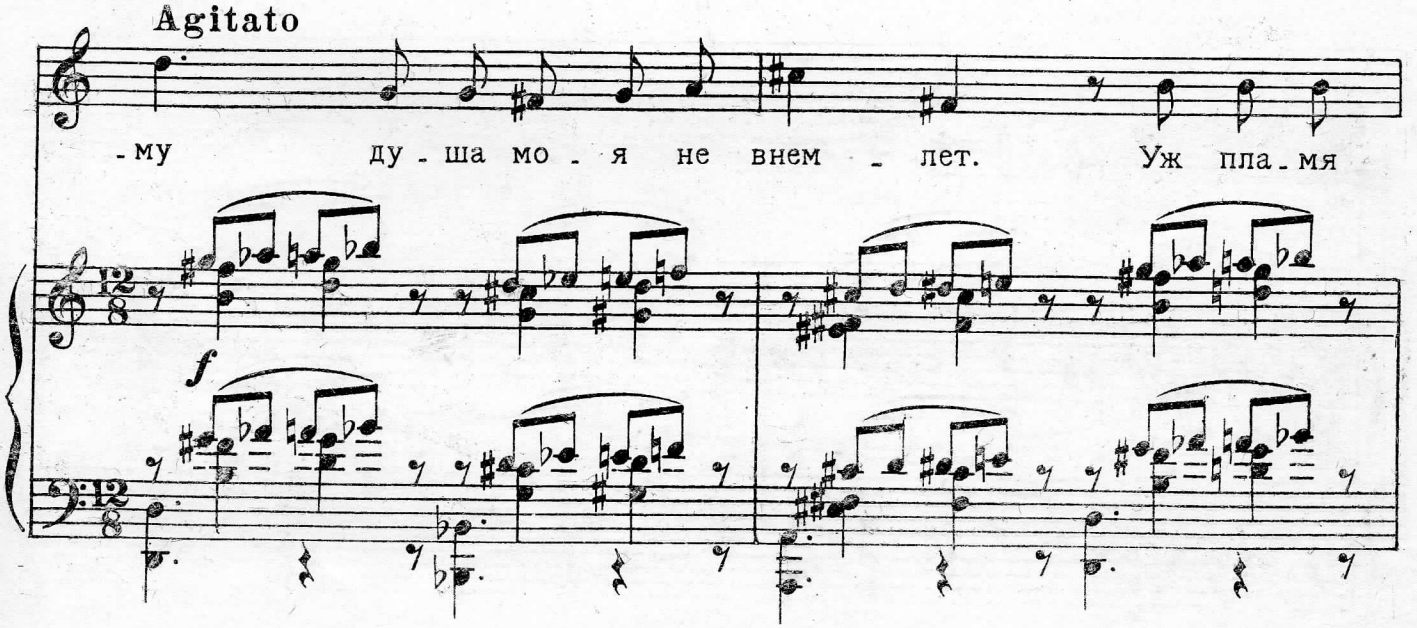
Agitato
-му
ду - ша мо - я не внем - лет.
Уж пла-мя
12/8
f
12/8

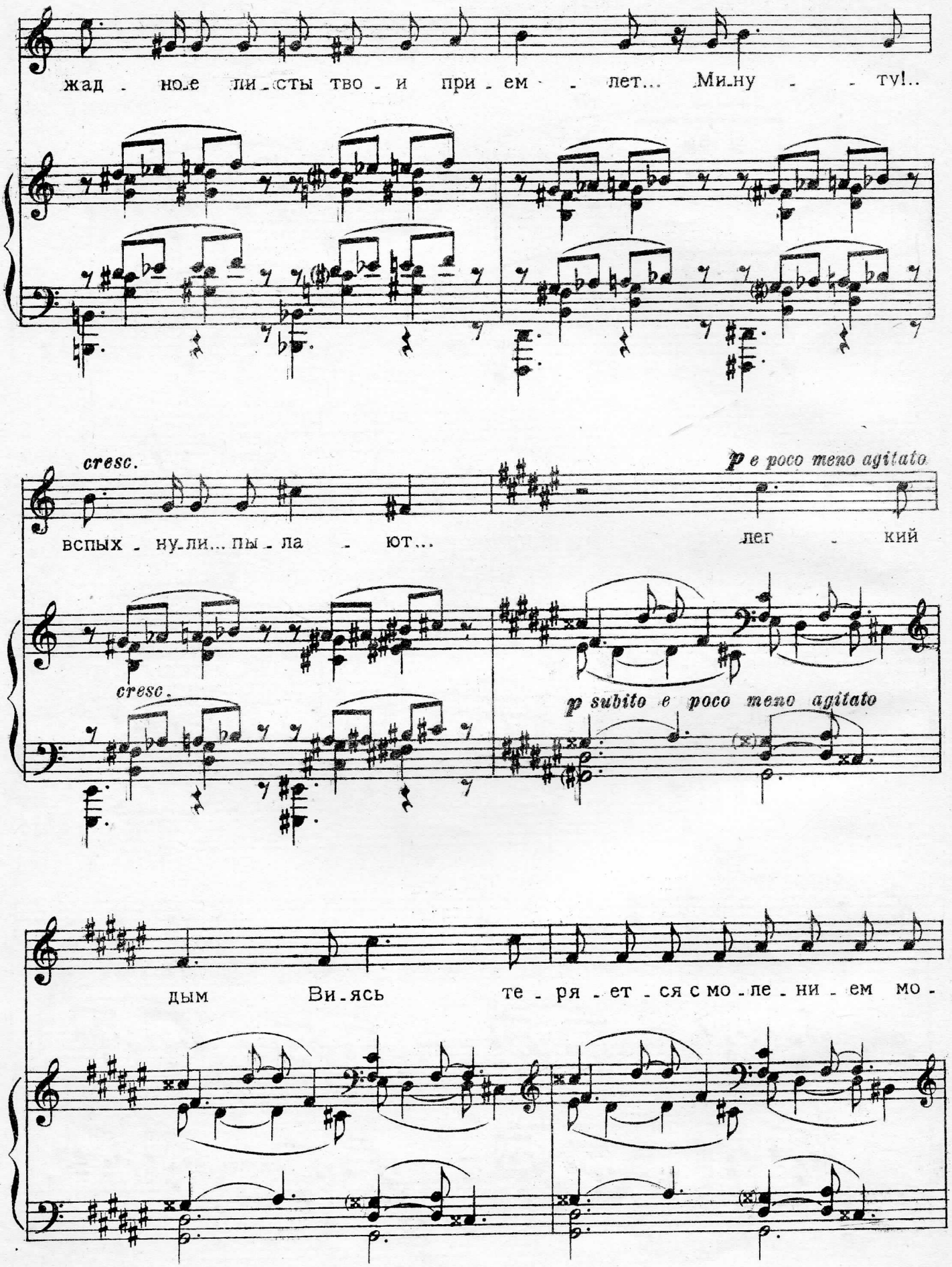
жад - ное ли - сты тво - и при - ем - лет... Ми-ну - ту!..
cresc.
p e poco meno agitato
вспых - ну-ли... пы - ла - ют... лег - кий
cresc.
p subito e poco meno agitato
дым Ви-ясь те - ря - ет - ся с мо - ле - ни - ем мо -

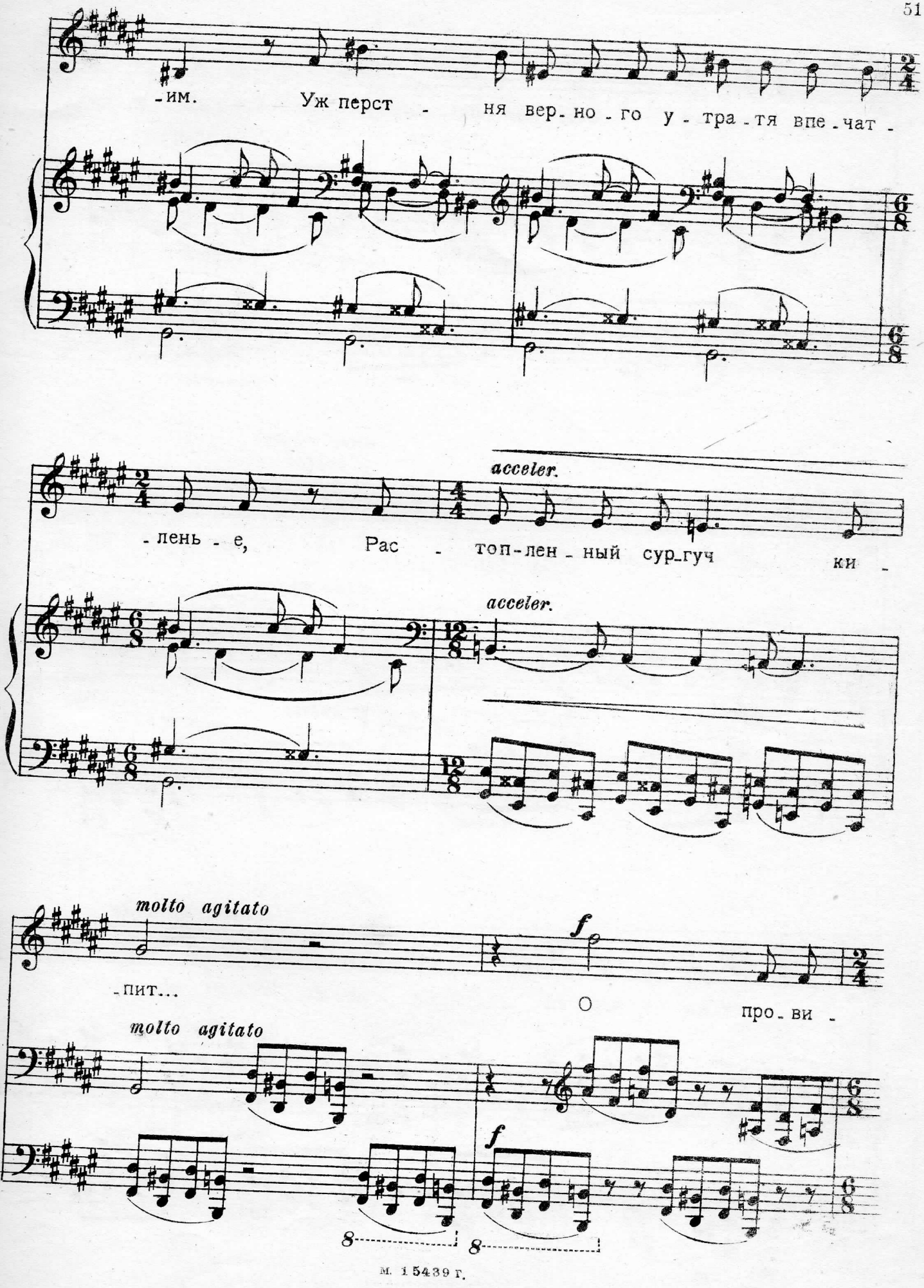
-им. Уж перст - ня вер-но-го у-тра-тя впе-чат-
acceler.
-лень-е, Рас - топ-лен-ный сур-гуч ки -
acceler.
molto agitato
-пит...
f
О про-ви -
molto agitato
f
8
8

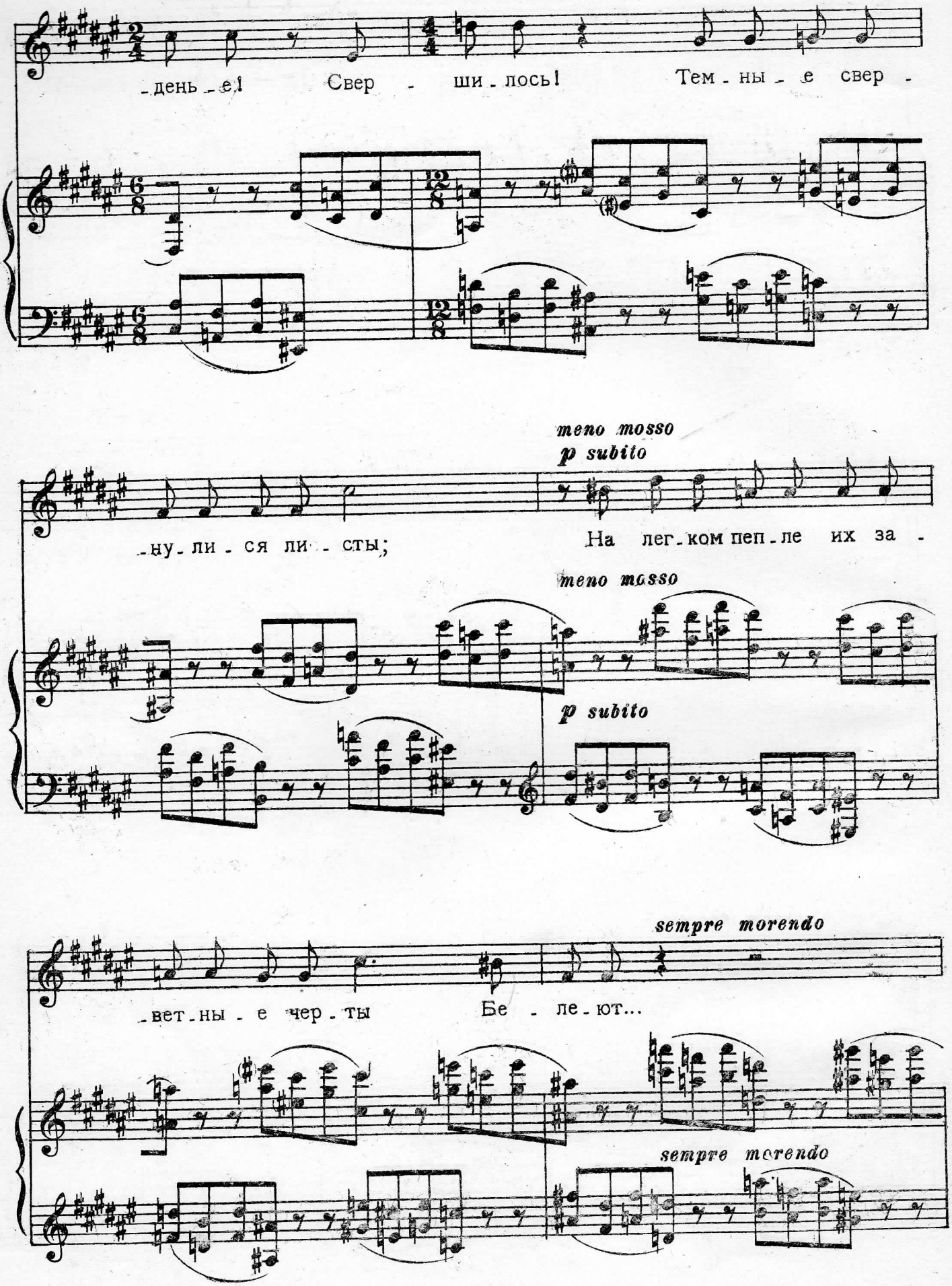
-день-е! Свер - ши-лось! Тем-ны-е свер -
meno mosso
p subito
-ну-ли-ся ли-сты; На лег-ком пеп-ле их за -
meno mosso
p subito
-вет-ны-е чер-ты Бе - ле-ют...
sempre morendo
sempre morendo

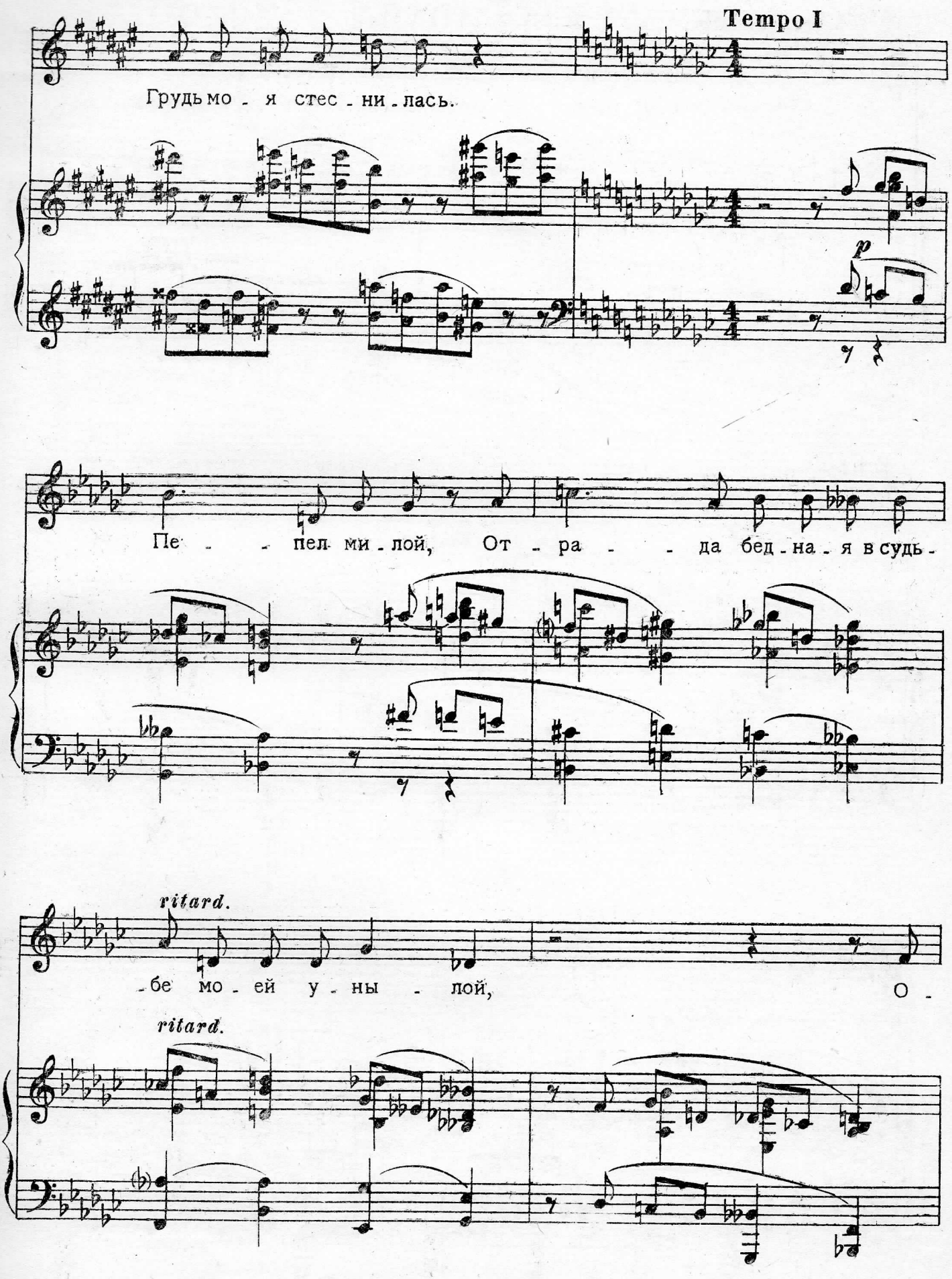
Tempo I
Грудь мо - я стес - ни - лась.
p
Пе - - пел ми - лой, От - ра - - да бед - на - я в судь -
ritard.
- бе мо - ей у - ны - лой,
О -
ritard.

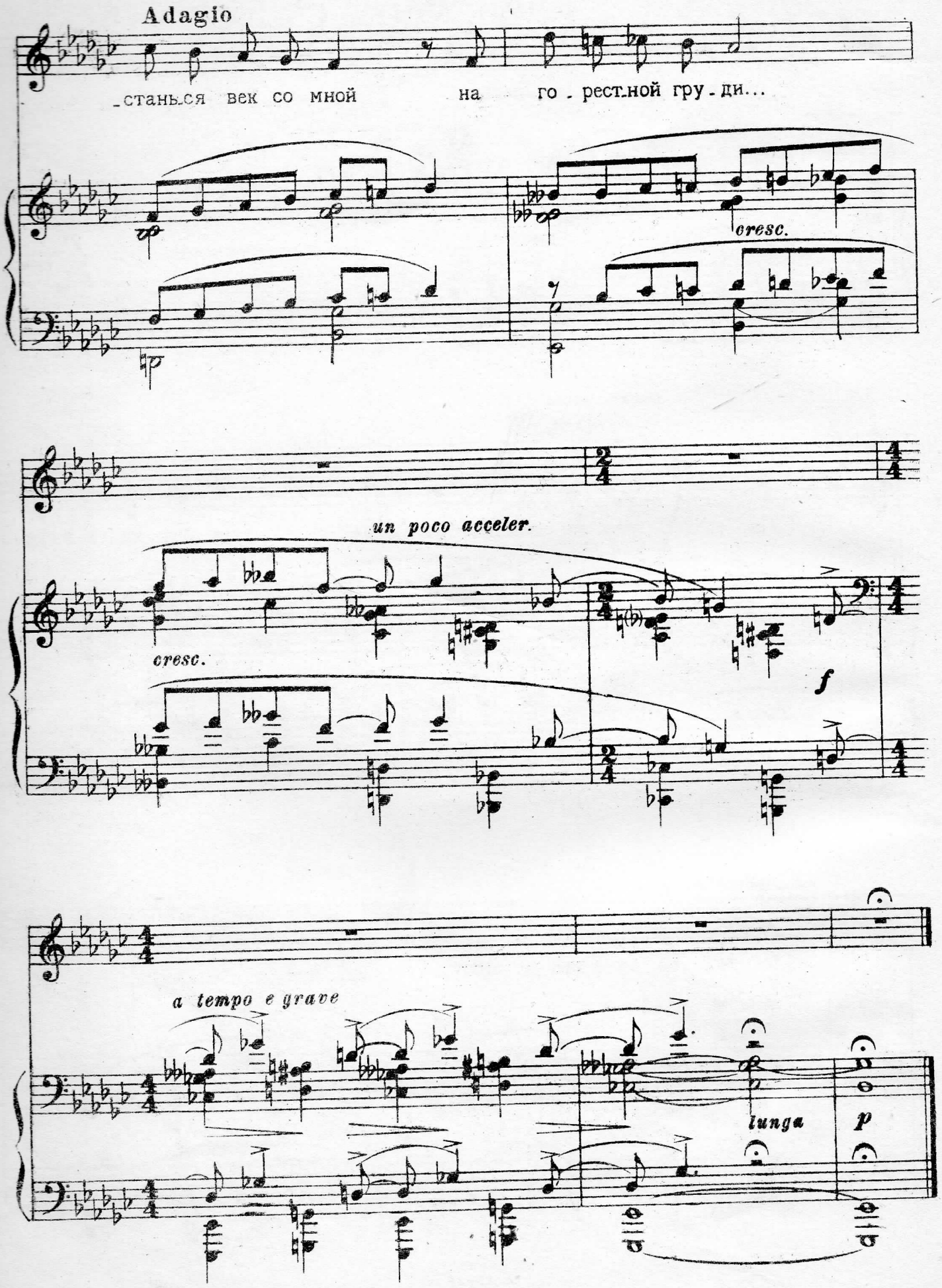
Adagio
_стань_ся век со мной на го - рест_ной гру - ди...
cresc.
un poco acceler.
cresc.
f
a tempo e grave
lunga
p

# Подруга дней моих суровых,..

А. ПУШКИН

С. ФЕЙНБЕРГ, соч. 26, № 8

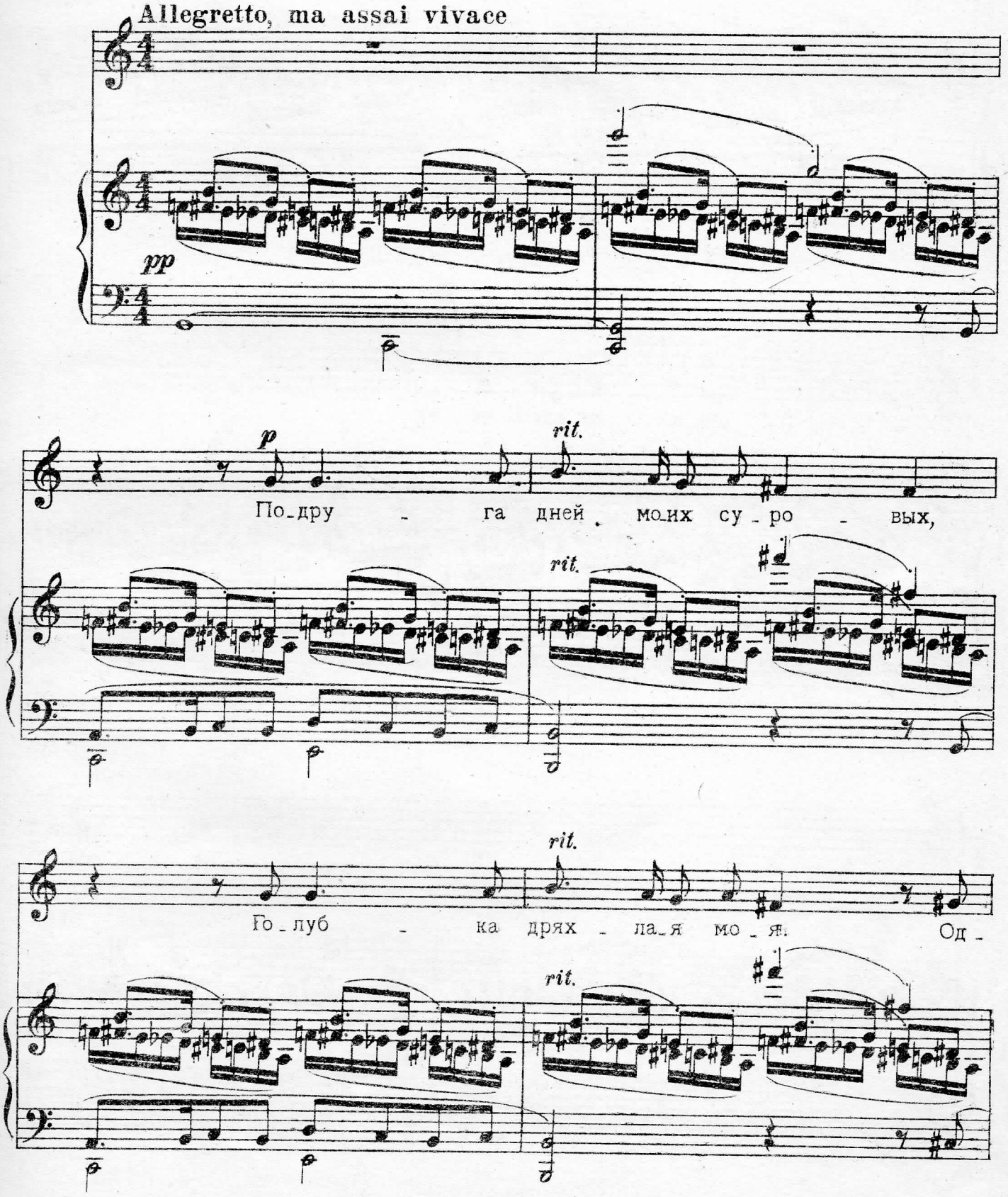


м. 15439 г.

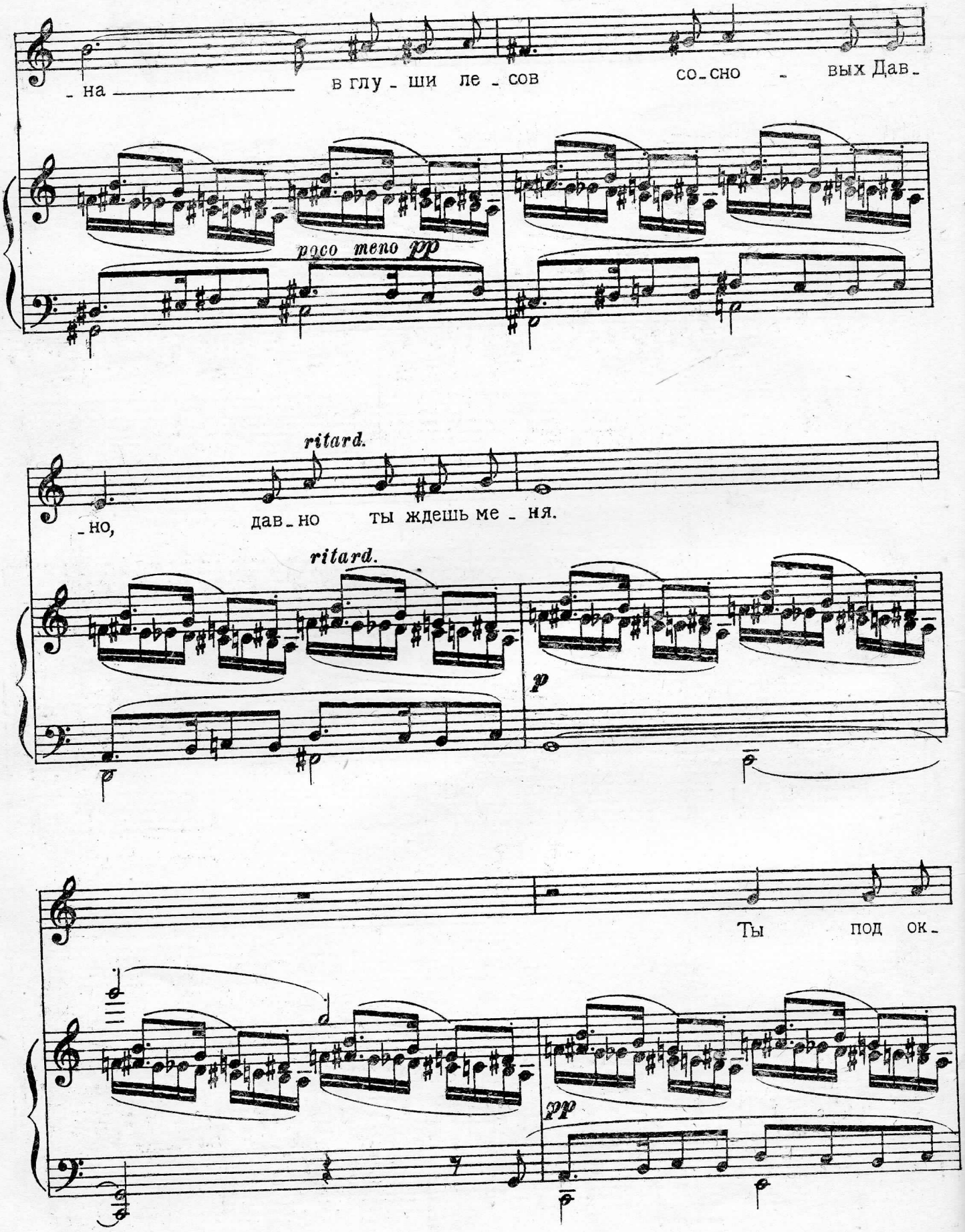
- на в глу - ши ле - сов со - сно - вых Дав -
poco meno pp
ritard.
- но, дав - но ты ждешь ме - ня.
ritard.
p
Ты под ок -
pp

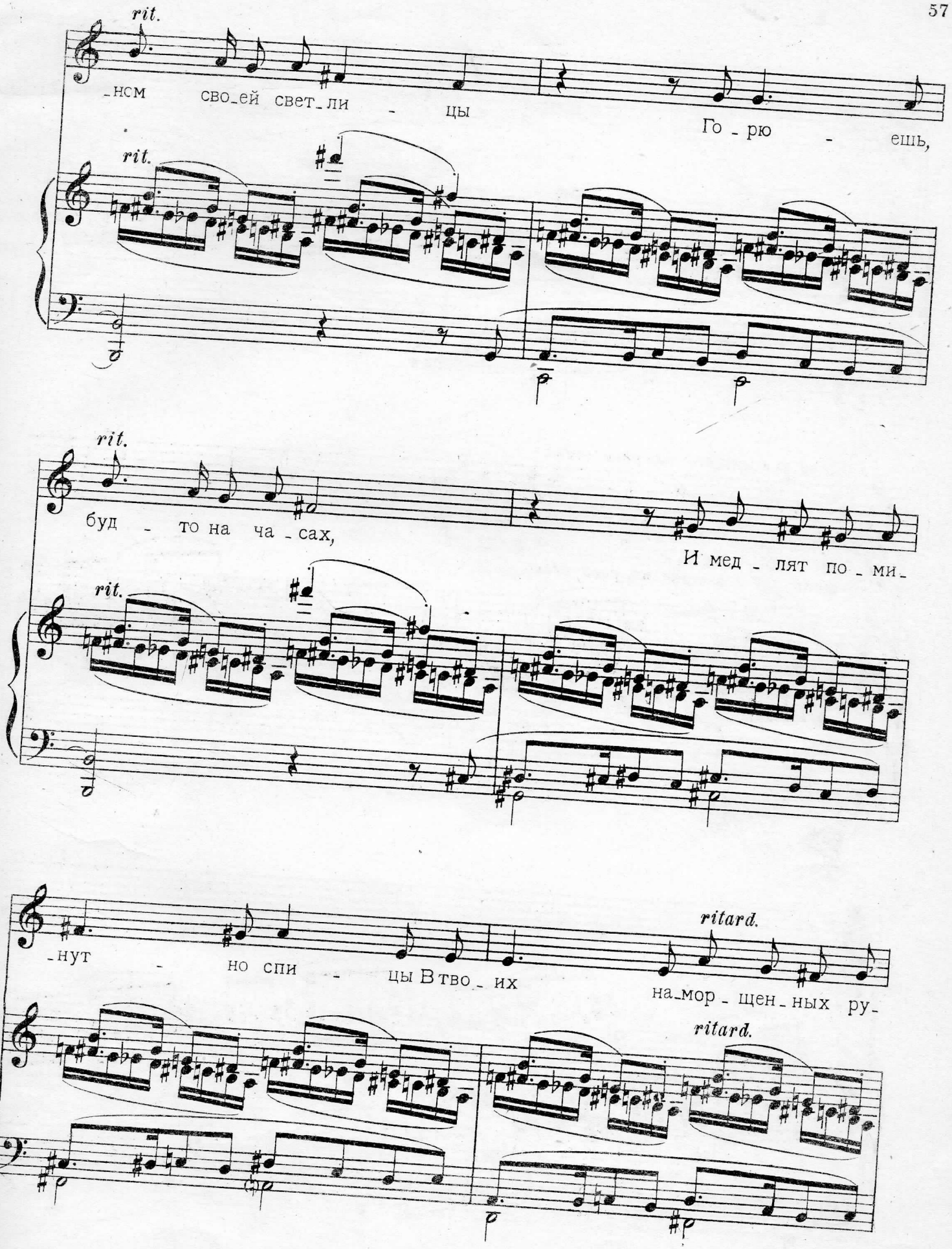
rit.
-нем сво-ей свет-ли - цы Го - рю - ешь,
rit.
rit.
буд - то на ча - сах, И мед - лят по - ми-
rit.
ritard.
-нут - но спи - цы В тво - их на-мор - щен - ных ру-
ritard.

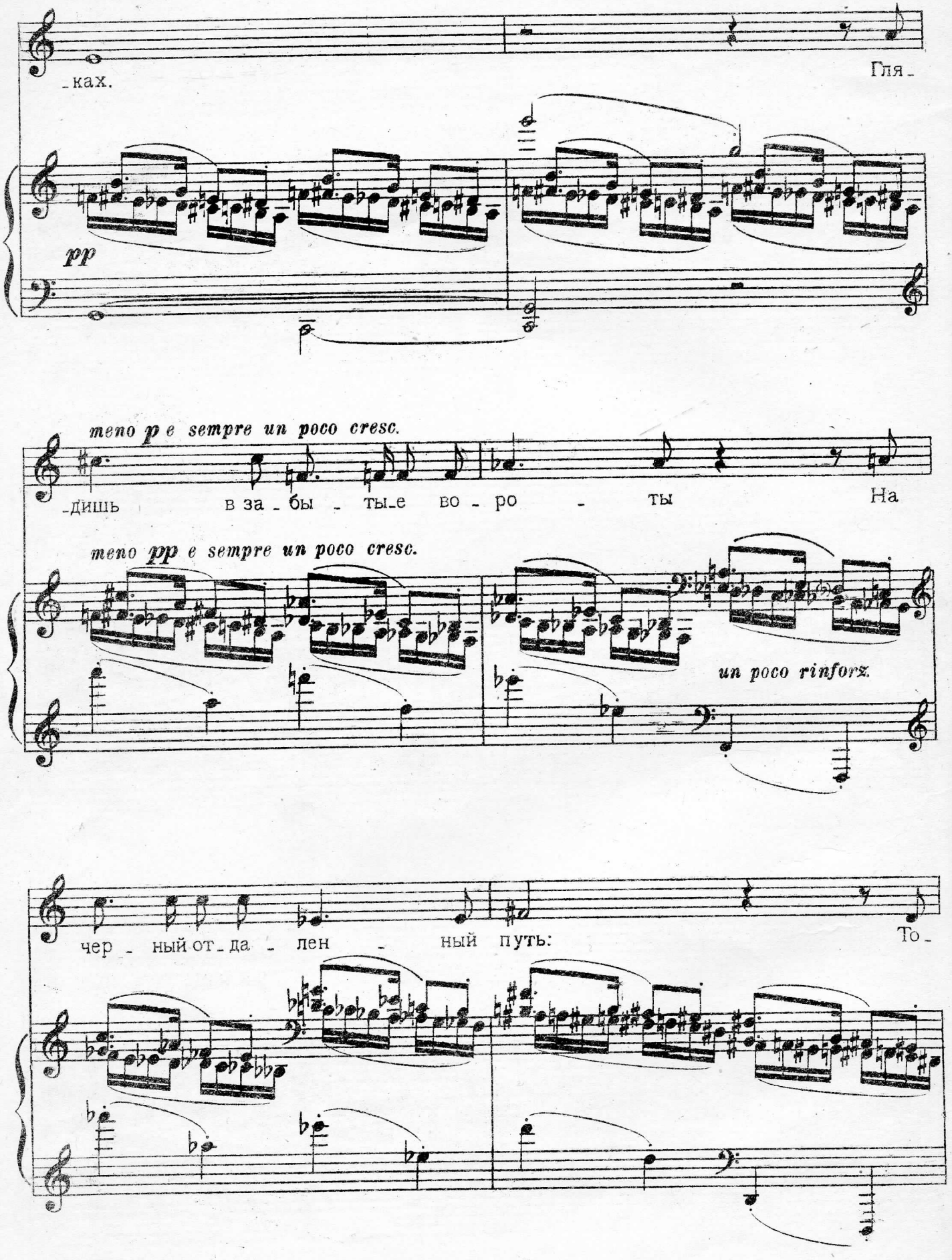
_ках.
Гля_
pp
meno p e sempre un poco cresc.
_дишь
в за_бы_ты_е во_ро_ты
На
meno pp e sempre un poco cresc.
un poco rinforz.
чер_ный от_да_лен_ный путь:
То_

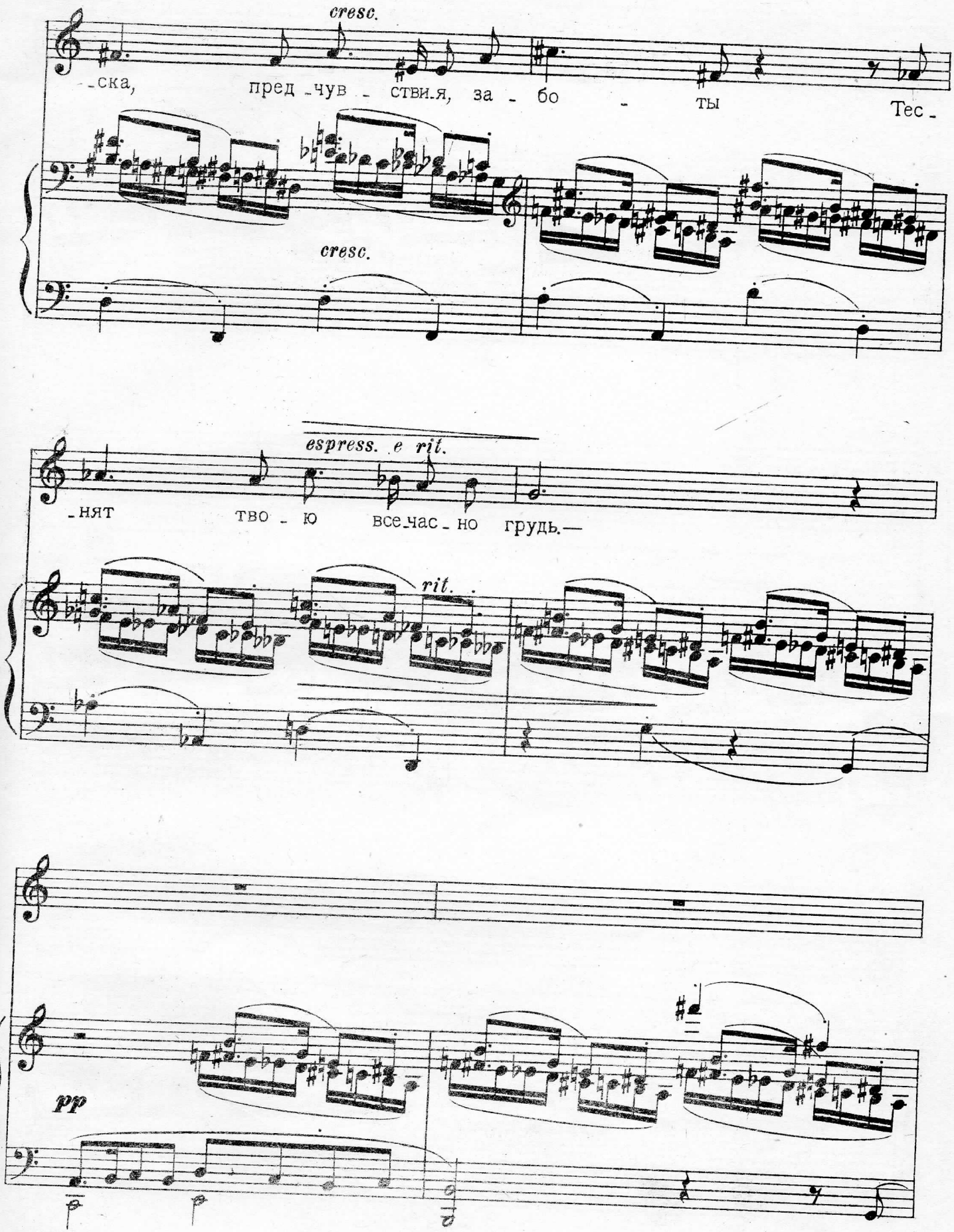
cresc.
-ска, пред-чув-ствия, за-бо-ты Тес-
cresc.
espress. e rit.
-нят тво-ю все-час-но грудь.—
rit.
pp

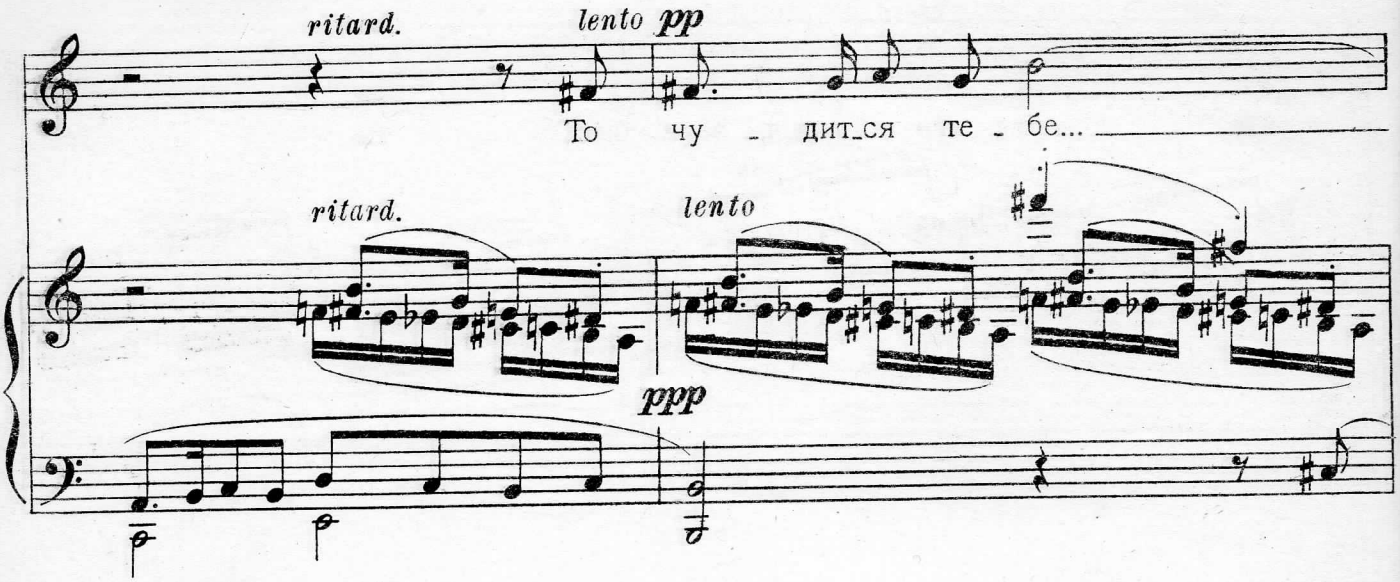
ritard.
lento
pp
То чу - дит_ся те - бе...
ritard.
lento
ppp

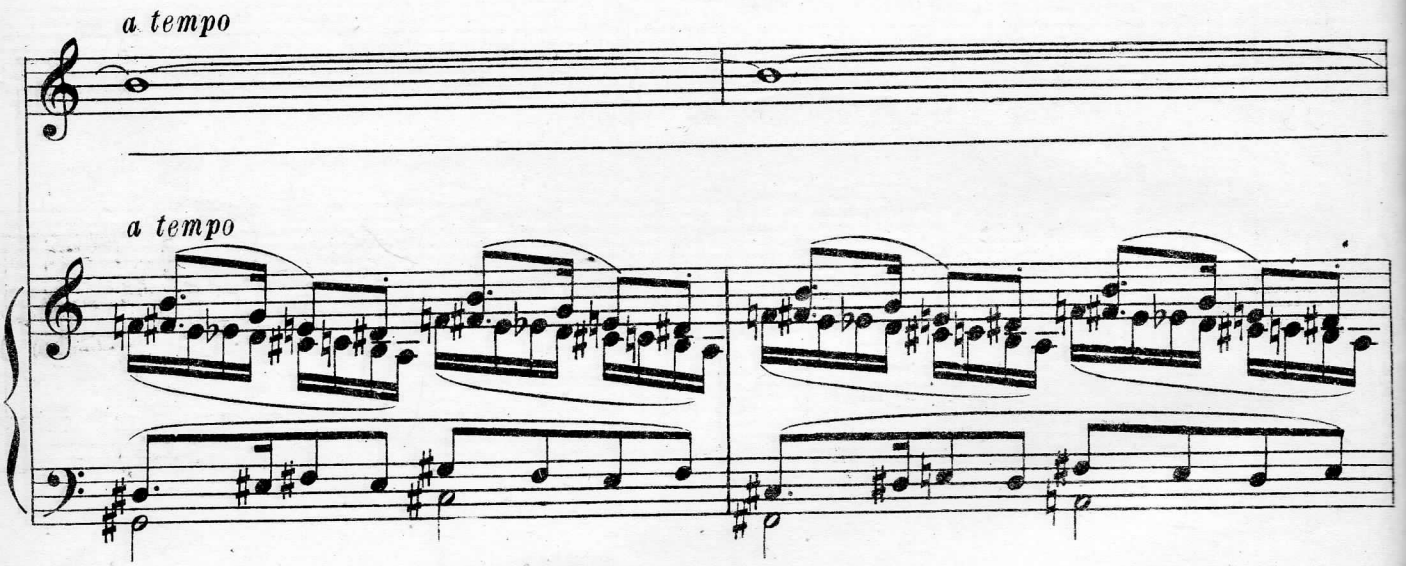
a tempo
a tempo

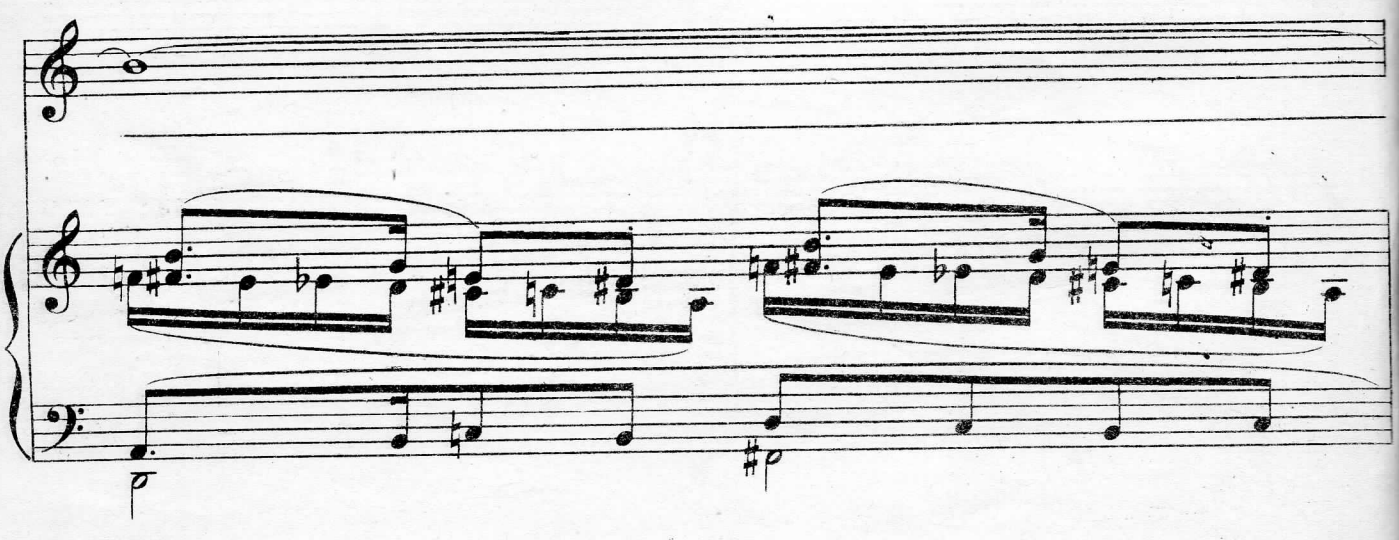

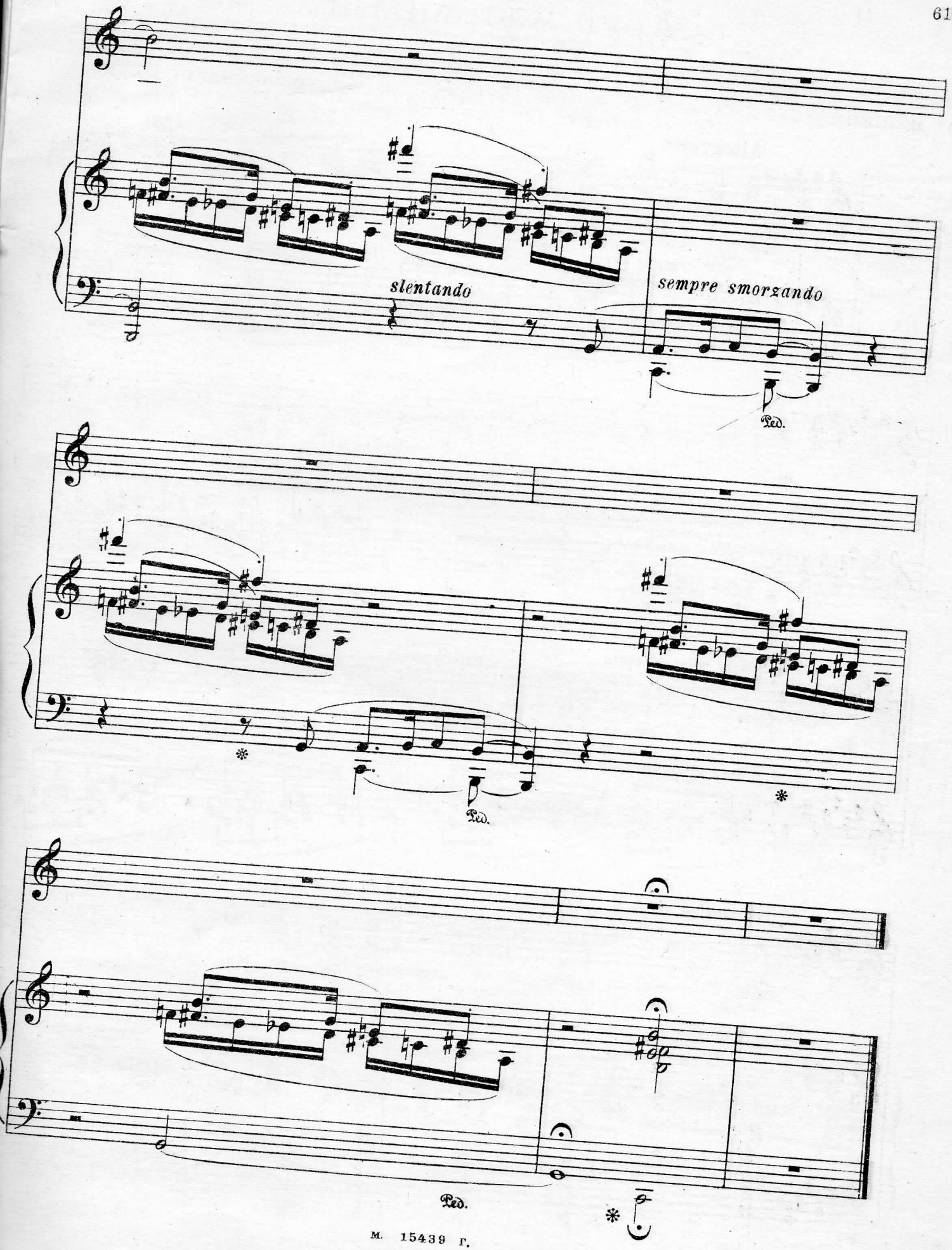
slentando
sempre smorzando
Ped.
Ped.
Ped.