Nº 24.

CHRIST IST ERSTANDEN

Christ ist erstanden
von der Marter alle,
des soll'n wir alle froh sein,
Christus will unser Trost sein.
Kyrieleis!

CHRIST EST RESSUSCITÉ

Christ est ressuscité après
son supplice, aussi devons-nous
tous nous réjouir. Christ
sera notre consolation.
Kyrie eleison.

CHRIST IS RISEN
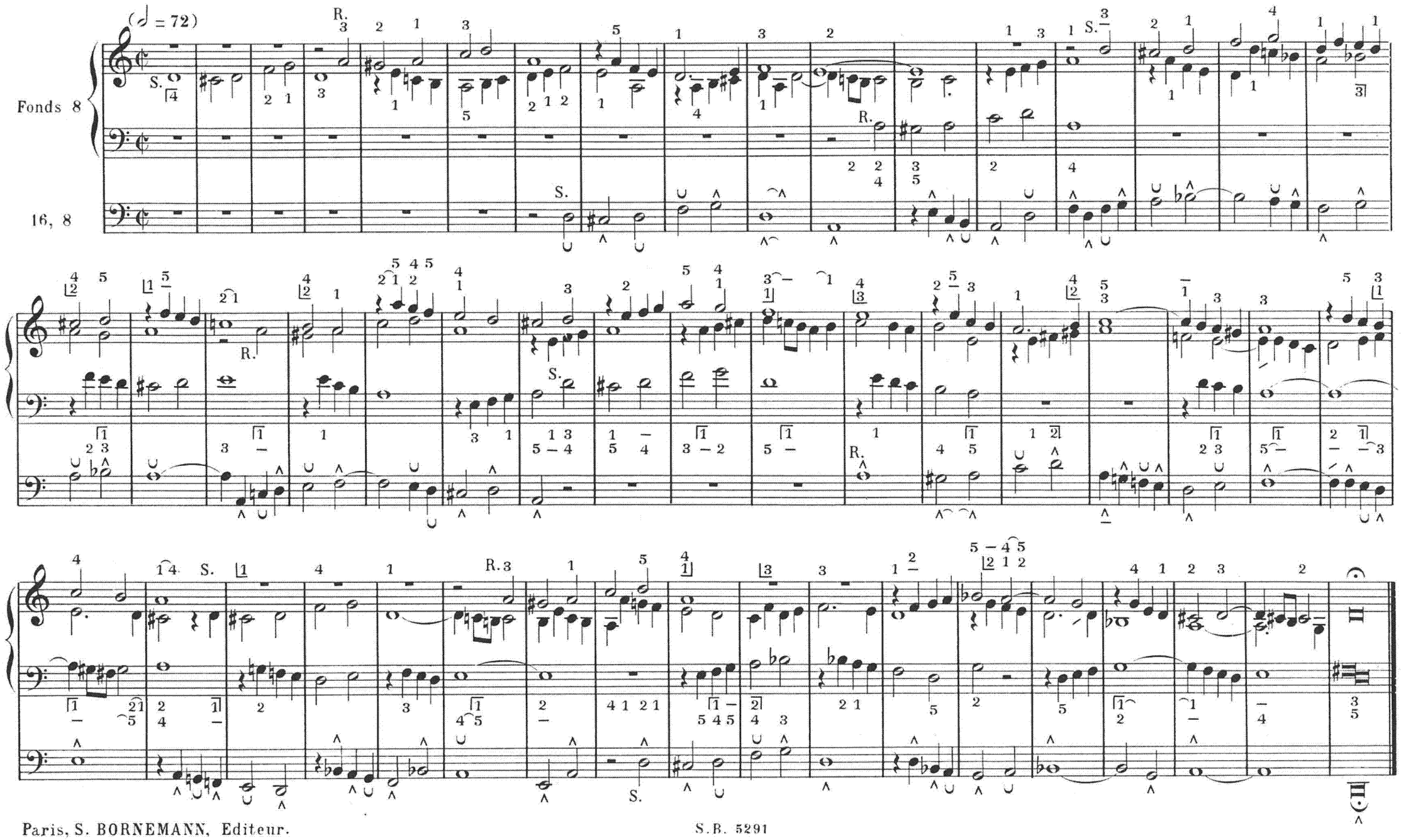
Christ is risen from his
suffering, so must we
rejoice. Christ will be
our consolation.
Kyrie eleison.