No. 15.

EIN' FESTE BURG IST UNSER GOTT

Ein' feste Burg ist unser Gott,
ein' gute Wehr und Waffen.
Er hilft uns frei aus aller Not,
die uns jetzt hat getroffen.
Der alt' böse Feind,
mit Ernst er's jetzt meint,
gross' Macht und viel List
sein grausam' Rüstzeug ist,
auf Erd'n ist nicht sein's Gleichen.

NOTRE DIEU EST UNE PUISSANTE FORTERESSE

Notre Dieu est une puissante
forteresse, une bonne armure et
une épée. Il nous délivrera de tout
malheur qui vient de nous frapper.
Le vieil Esprit du mal nous en
veut furieusement. Sa grande
puissance et sa ruse infinie
sont ses armes redoutables.
Il n'a pas son pareil au monde.

A MIGHTY FORTRESS IS OUR GOD

A mighty fortress is our God,
a good shield and a sword.
He will deliver us from all the
evils that compass us about.
The old and wicked fiend
is roused up against us.
His great power and deep cunning
are his fearful weapons.
He has not his equal on earth.

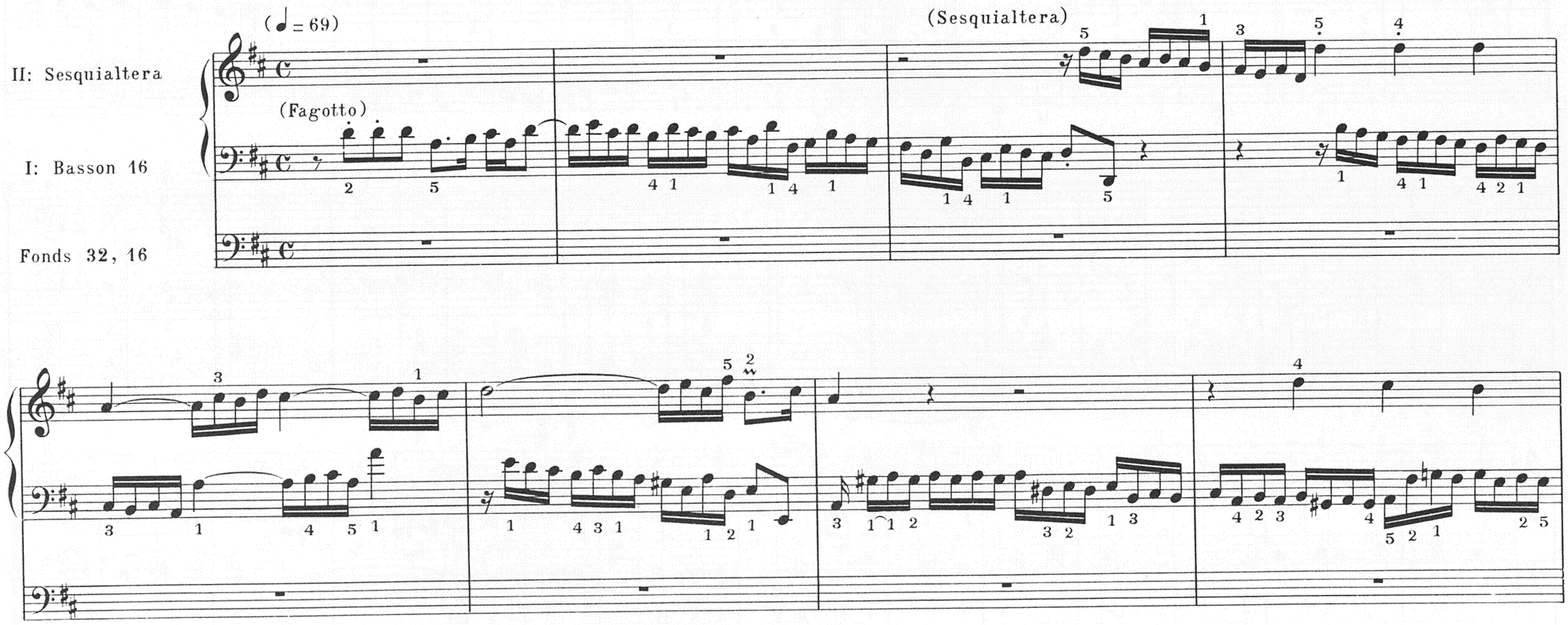

Rückp.
II

I
Oberwerk

II
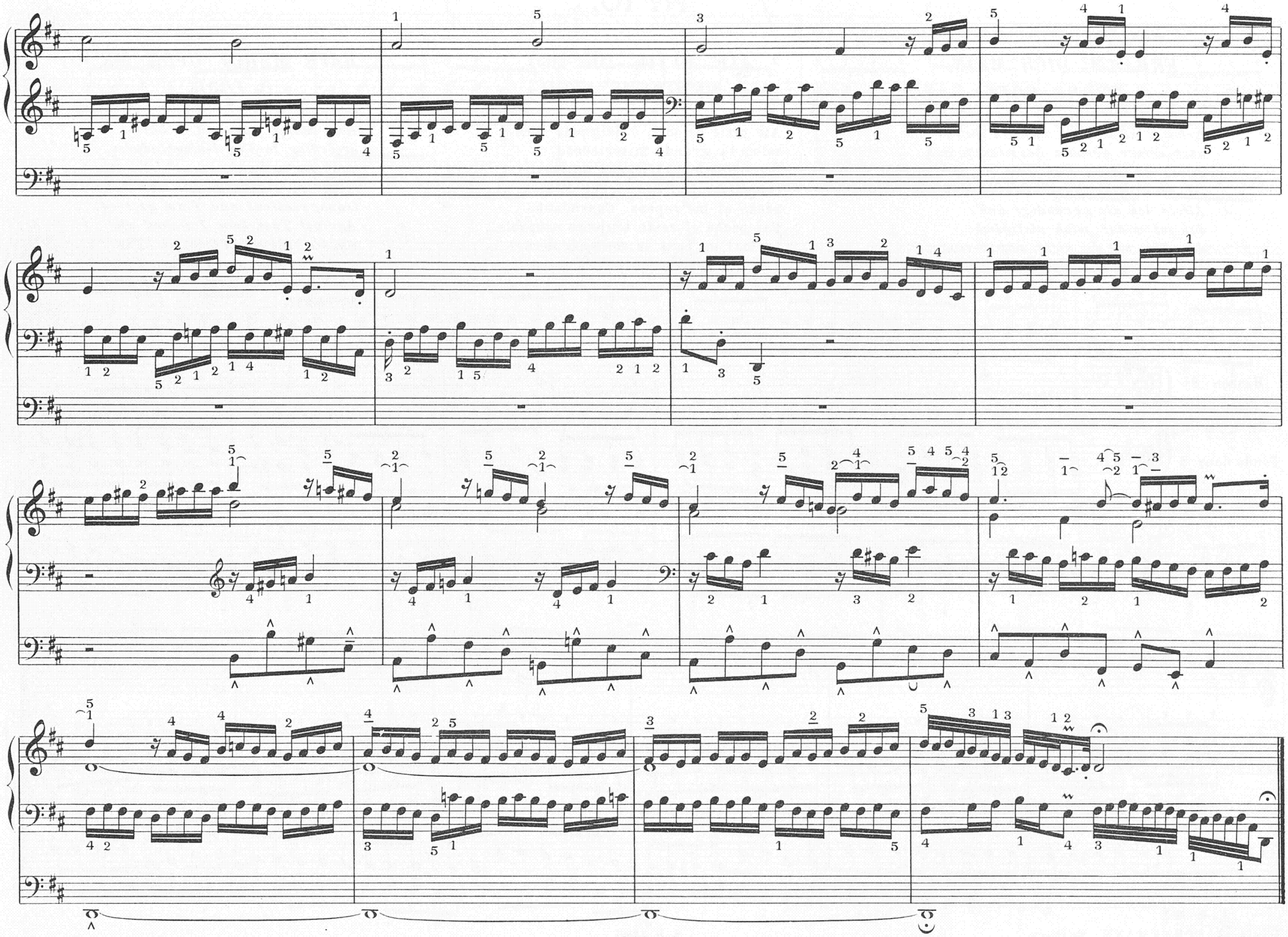
I Oberwerk