Nº 21.

ACH GOTT, VOM HIMMEL SIEH' DAREIN

Ach Gott, vom Himmel sieh' darein
und lass dich den erbarmen
wie wenig sind der Heil'gen dein,
verlassen sind wir Armen;
dein Wort man lässt nicht haben wahr,
der Glaub' ist auch verloren gar
bei allen Menschenkindern.

AH! DIEU, DU CIEL, JETTE UN REGARD VERS NOUS

Ah! Dieu, du Ciel, jette un regard
de pitié sur nous. Comme il y a
peu de tes Saints, nous, pauvres
hommes, sommes abandonnés.
On méconnait la Vérité de ta
parole, la foi aussi s'est perdue
chez les enfants des hommes.

O GOD, FROM HEAVEN, LOOK UPON US
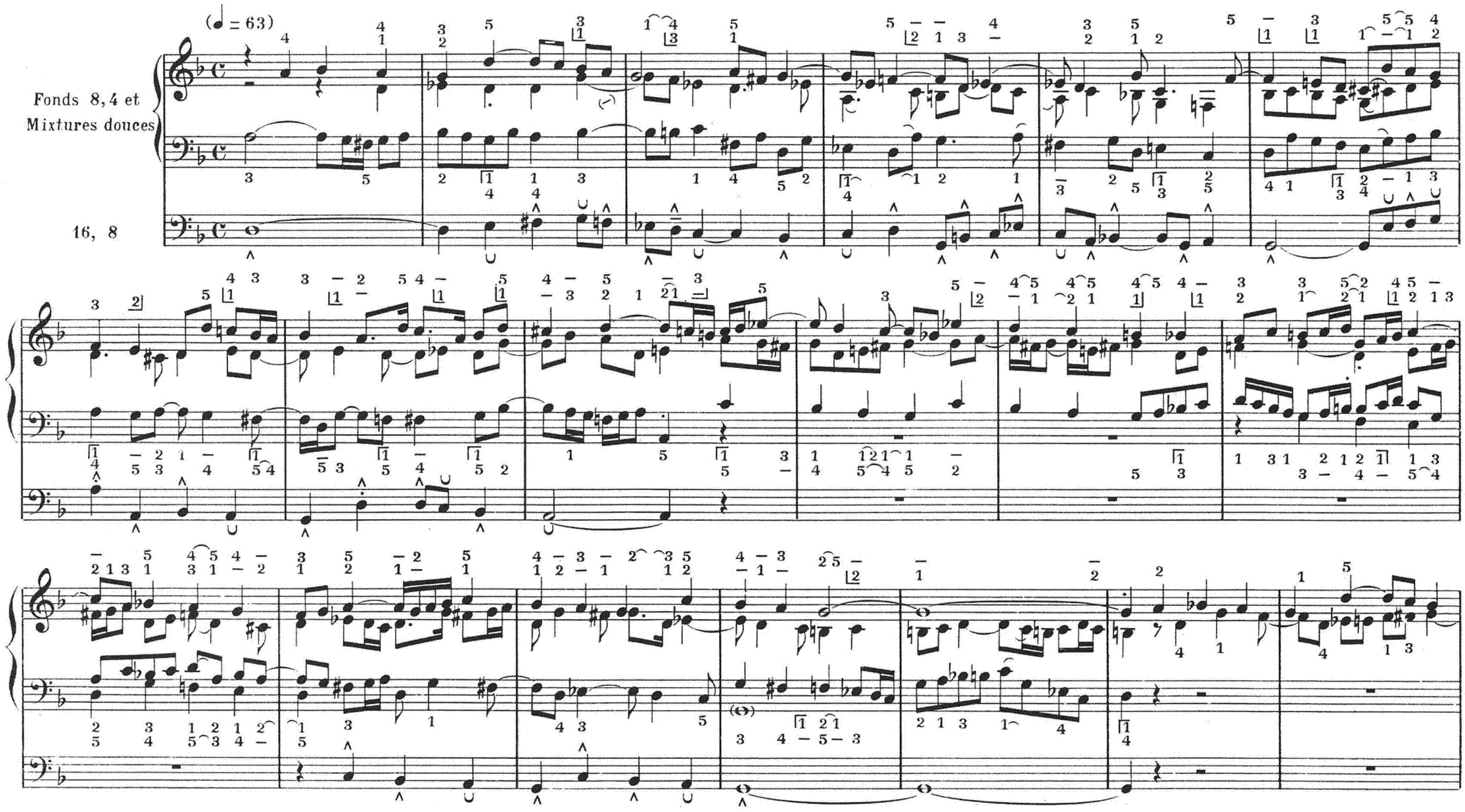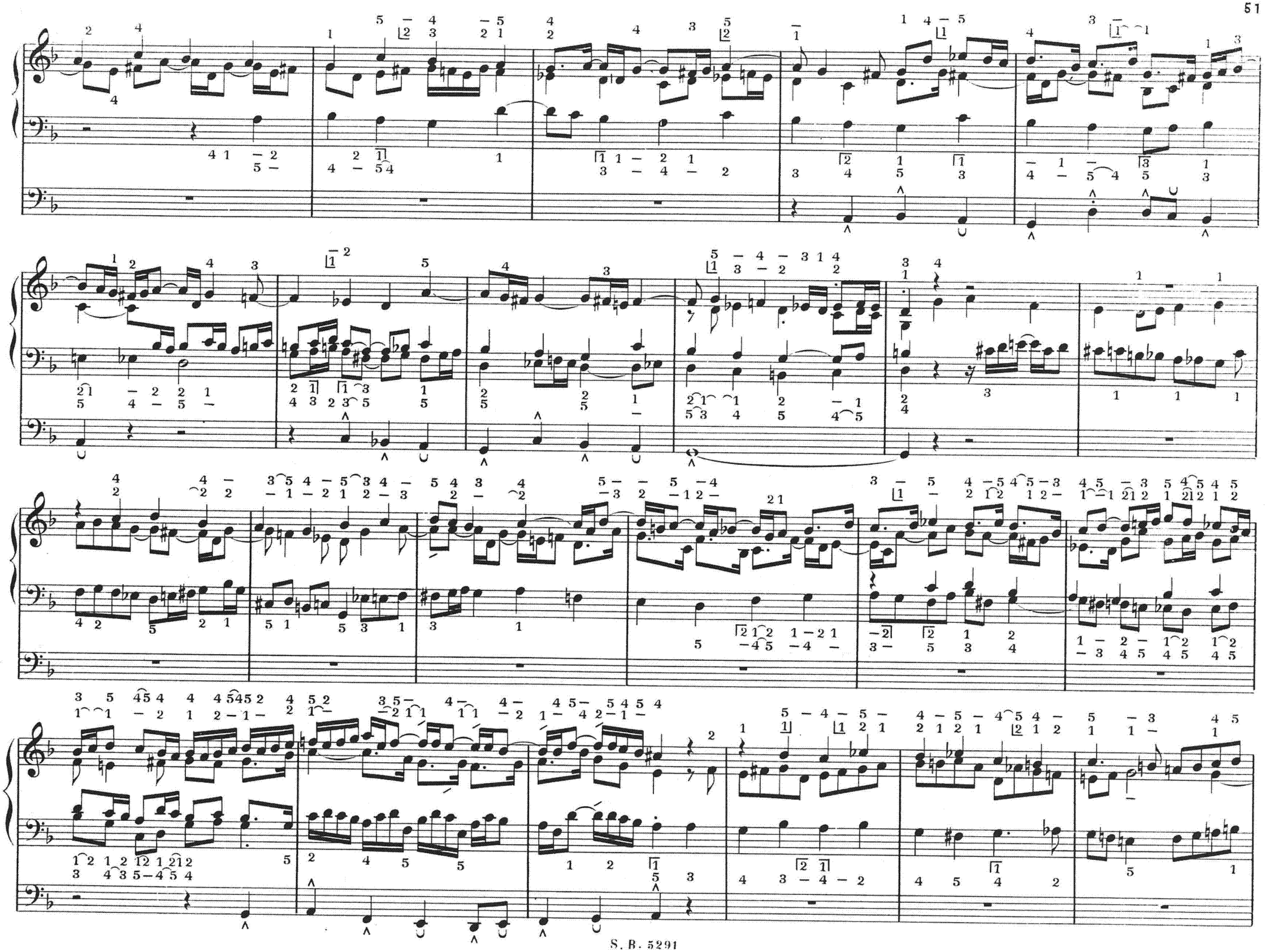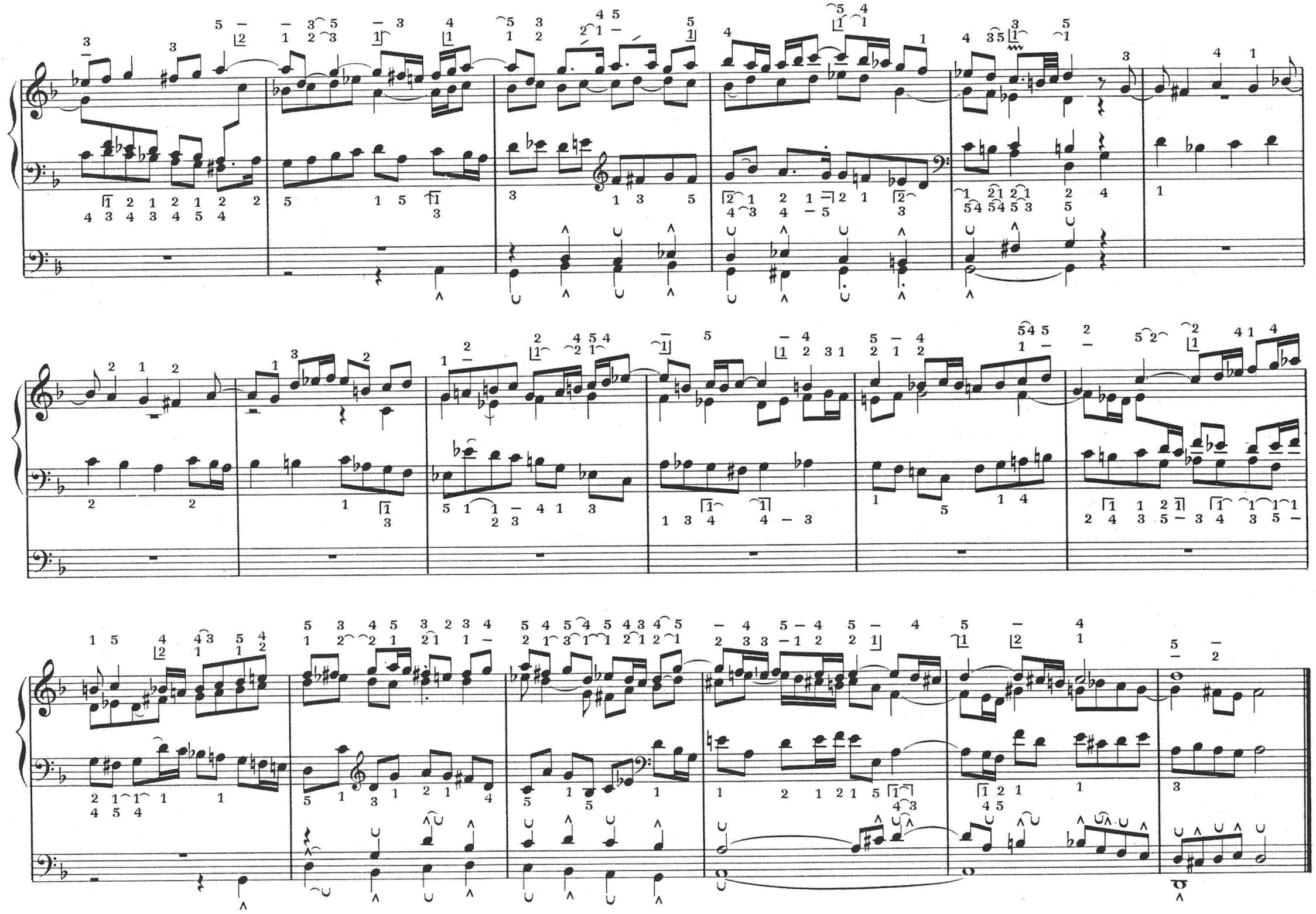
O God, from Heaven, look with
mercy upon us. Because there
are few of Thy Saints, we, poor
sinners, are forsaken. The truth
of Thy word has not been kept
and faith also has been lost by
the children of men.