Nº 17.

IN DIR IST FREUDE

In dir ist Freude, in allem Leide,
O du süsser Jesu Christ;
durch dich wir haben himmlische Gaben,
der du wahrer Heiland bist.
Hilfest von Schanden, rettest von Banden;
wer dir vertrauet, hat wohl gebauet,
wird ewig bleiben, Halleluja!

EN TOI EST LA JOIE

En Toi est la joie, dans toute affliction, ô doux Jésus-Christ. Tu nous délivres de la honte, tu brises nos liens; celui qui a confiance en Toi peut compter sur Toi: il vivra éternellement. Alleluia!

IN THEE IS JOY

In Thee is joy through all suffering, o loving Jesus Christ. Thou helpest in shame and savest from bonds; he who trusteth in Thee hath built securely and will live for ever. Alleluia!

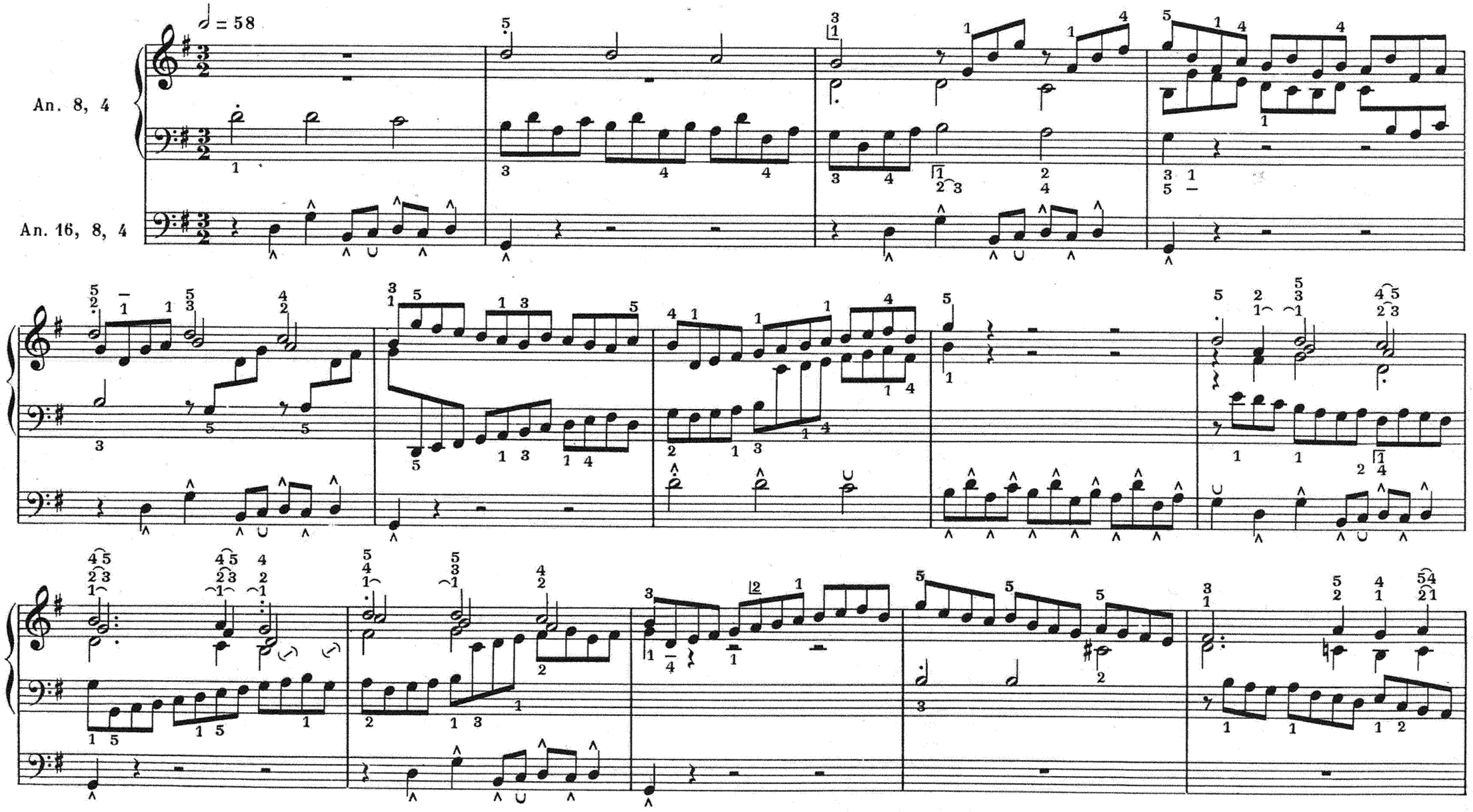

Paris, S. BORNEMANN, Editeur
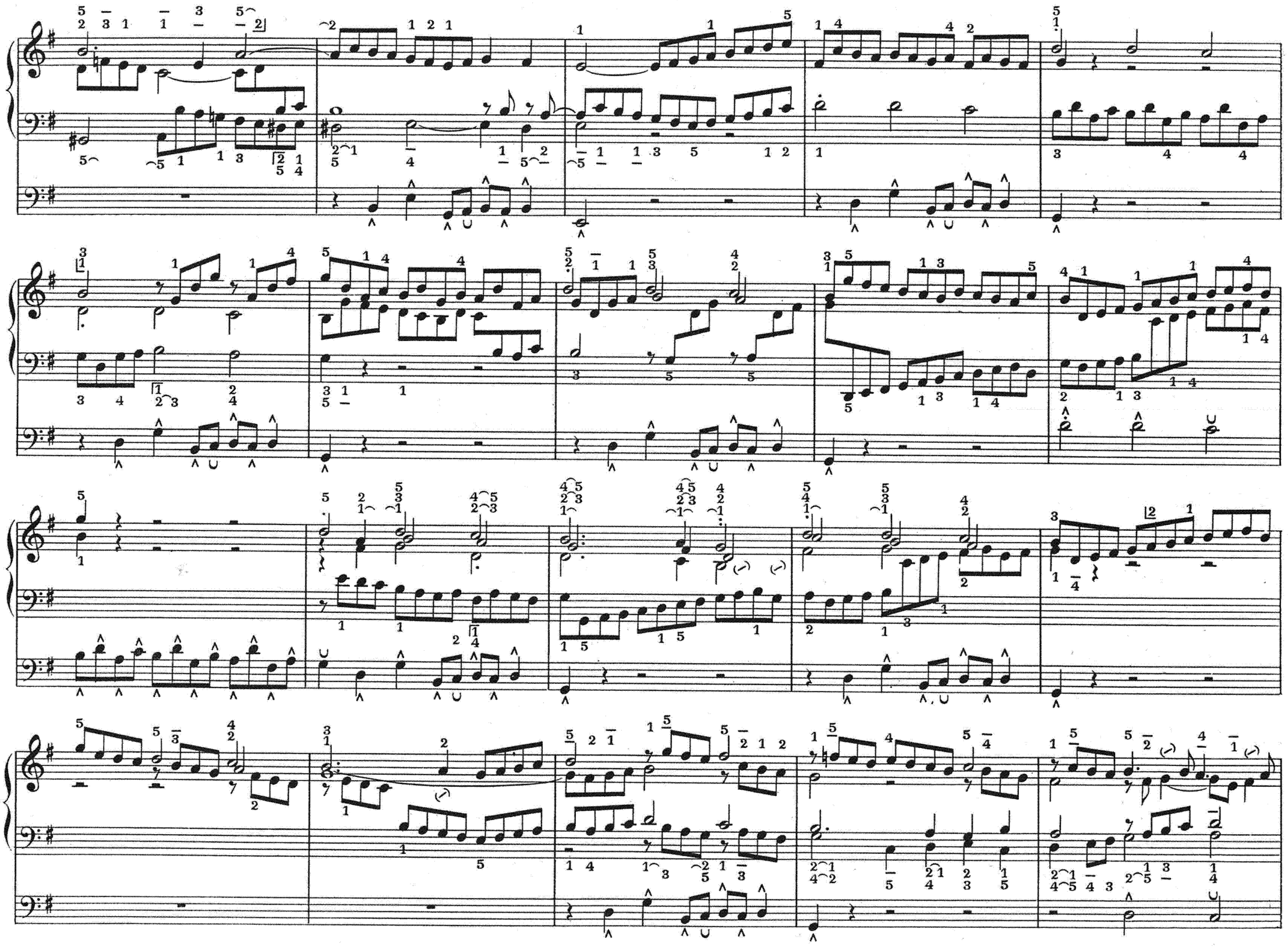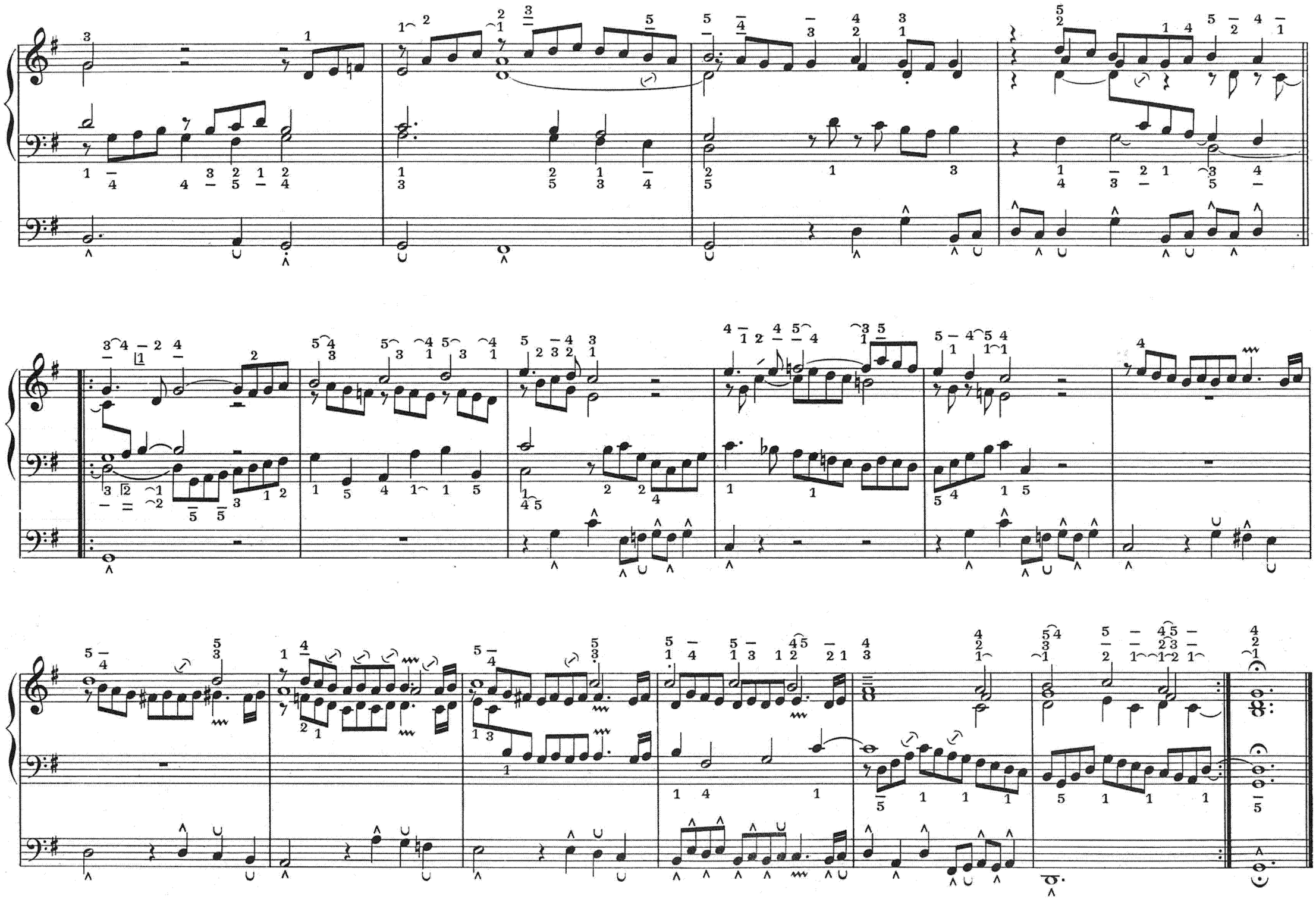
S. B. 5283