№ 26.

HILF GOTT, DASS MIR'S GELINGE

Hilf Gott, dass mir's gelinge,
du edler Schöpfer mein,
die Wort in Reim zu bringen,
zu Lob und Ehren dein,
dass ich mag fröhlich heben an,
von deinem Wort zu singen,
Herr, du wollst mir beistahn.

AIDE MOI, SEIGNEUR, A CHANTER TES LOUANGES

Aide-moi, Seigneur, mon noble
Créateur, à chanter tes louanges
et à te célébrer en vers.
Aide-moi à chanter joyeusement
ta parole. Seigneur, veuille
bien te tenir près de moi.

O HELP ME, LORD, TO SING THY PRAISE

O help me, Lord, my noble
Creator, to sing Thy praise
in rhyme. Thou willst help
me so that I may joyfully
raise a song about Thy word–
O Lord assist me.

In Canone alla Quinta (♪ = 60)

II Gambe douce 8

I Flûtes 8, 4
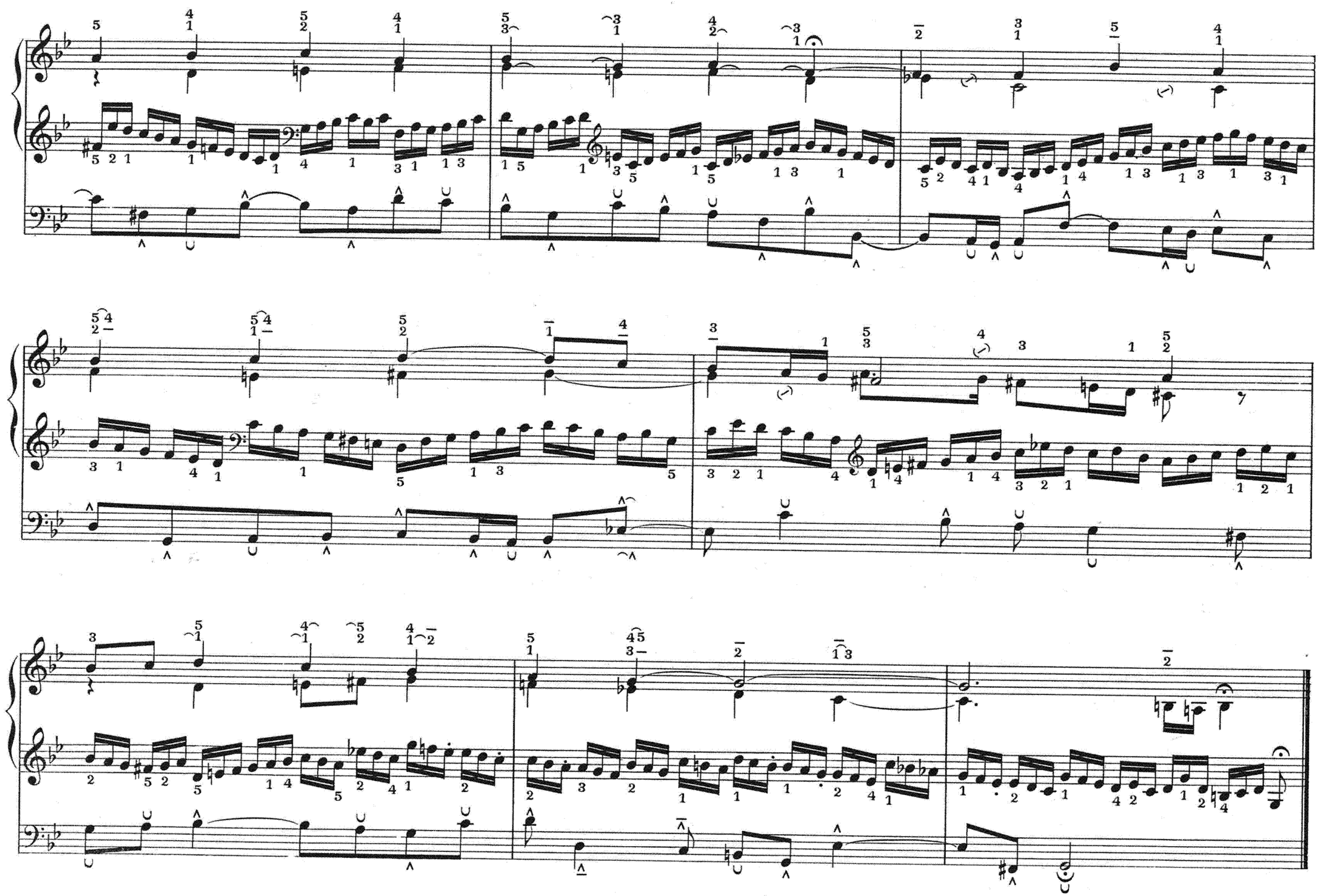
16, 8