№ 25.

CHRIST LAG IN TODESBANDEN

Christ lag in Todesbanden
für unser Sünd' gegeben,
der ist wieder erstanden
und hat uns bracht das Leben;
dess wir sollen fröhlich sein,
Gott loben und ihm dankbar sein,
und singen Halleluja, Halleluja!

CHRIST GISAIT DANS LES LIENS DE LA MORT

Christ gisait dans les liens de
la mort; pour nos péchés, il s'est
donné. Il est ressuscité et nous
a apporté la vie: nous devons
nous en réjouir, louer Dieu et.
dans notre reconnaissance,
chanter Alleluia.

CHRIST LAY IN THE BONDS OF DEATH

Christ lay in the bonds of
death; for our sins he gave
himself. He has risen again
and brought us life whereof
we must rejoice, praise God, give
Him thanks and sing Alleluia!

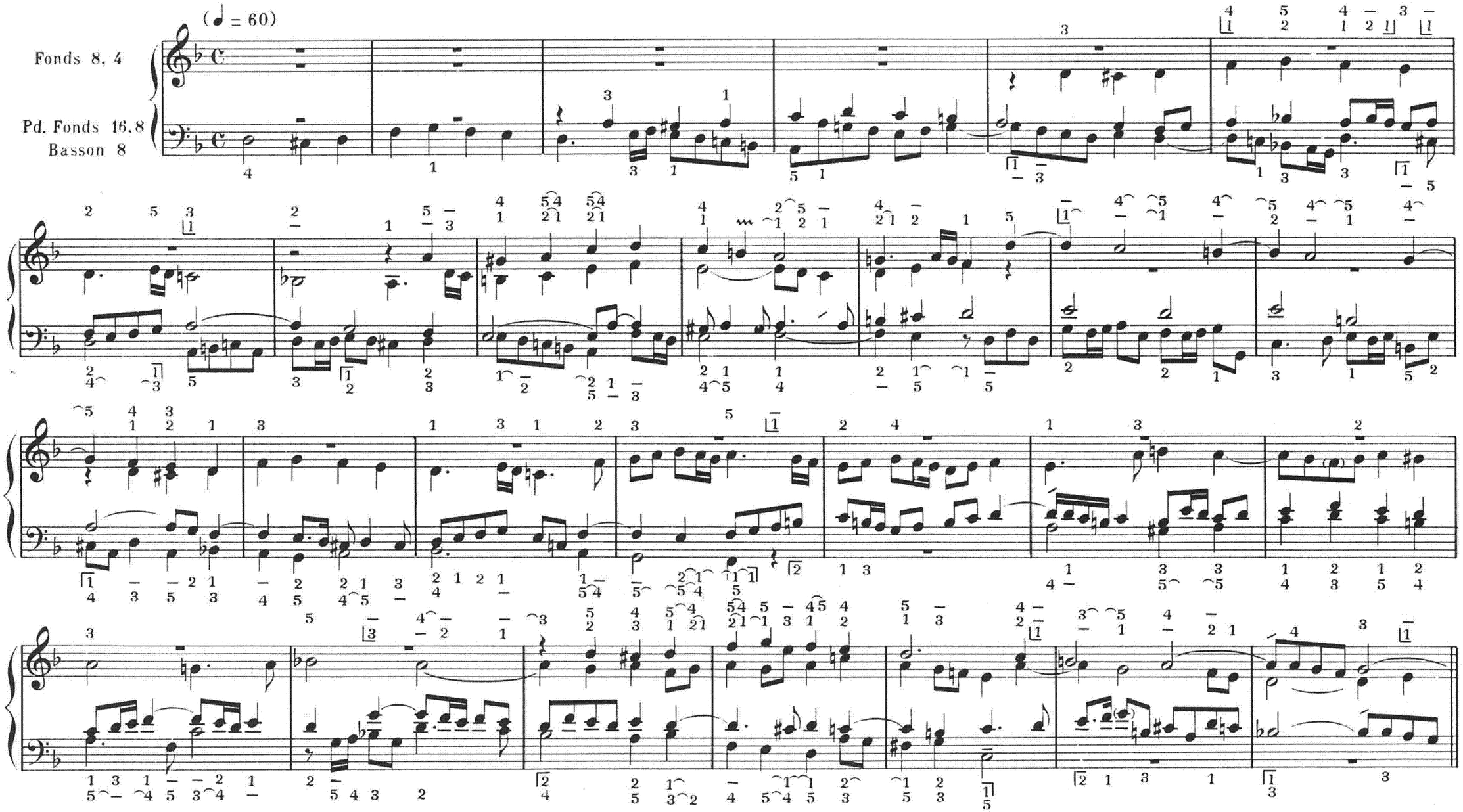

Paris, S. BORNEMANN, Editeur.

S. B. 5291

1.
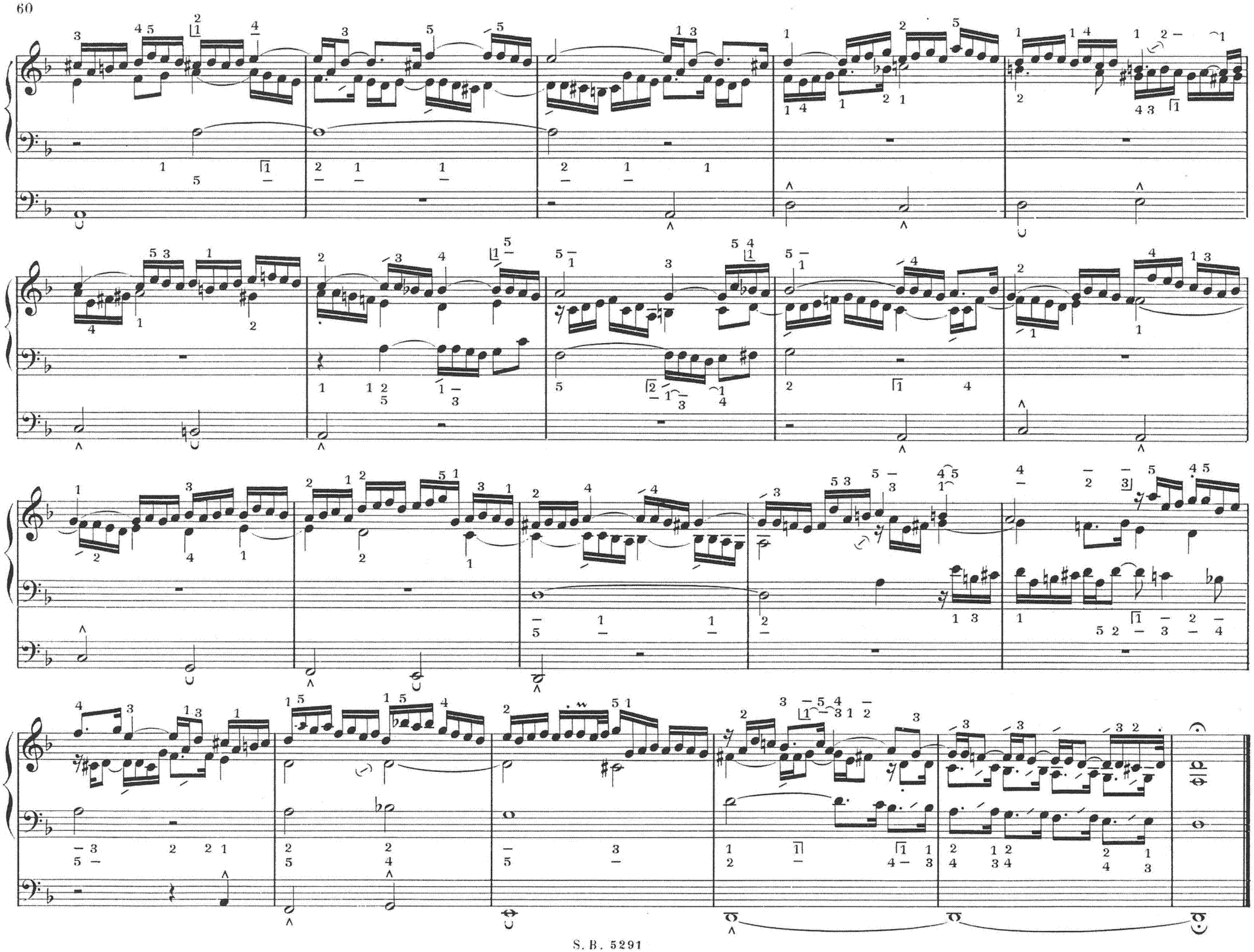
2.