№ 33.

KOMM GOTT, SCHÖPFER, HEILIGER GEIST

Komm, Gott, Schöpfer, heiliger Geist,
besuch das Herz der Menschen dein;
mit Gnaden sie füll, wie du weisst,
dass dein Geschöpf vorhin sein.

VIENS, DIEU, CRÉATEUR, ESPRIT SAINT

Viens, Dieu, Créateur, Esprit Saint,
visite le cœur des hommes.
Remplis-les de ta miséricorde,
car tu sais qu'ils sont tes créatures.

COME, GOD, CREATOR, HOLY GHOST

Come, God, Creator, Holy Ghost,
visit the hearts of men. Fill
them with grace for Thou knowest
they are Thy creatures.

(Veni Creator Spiritus)

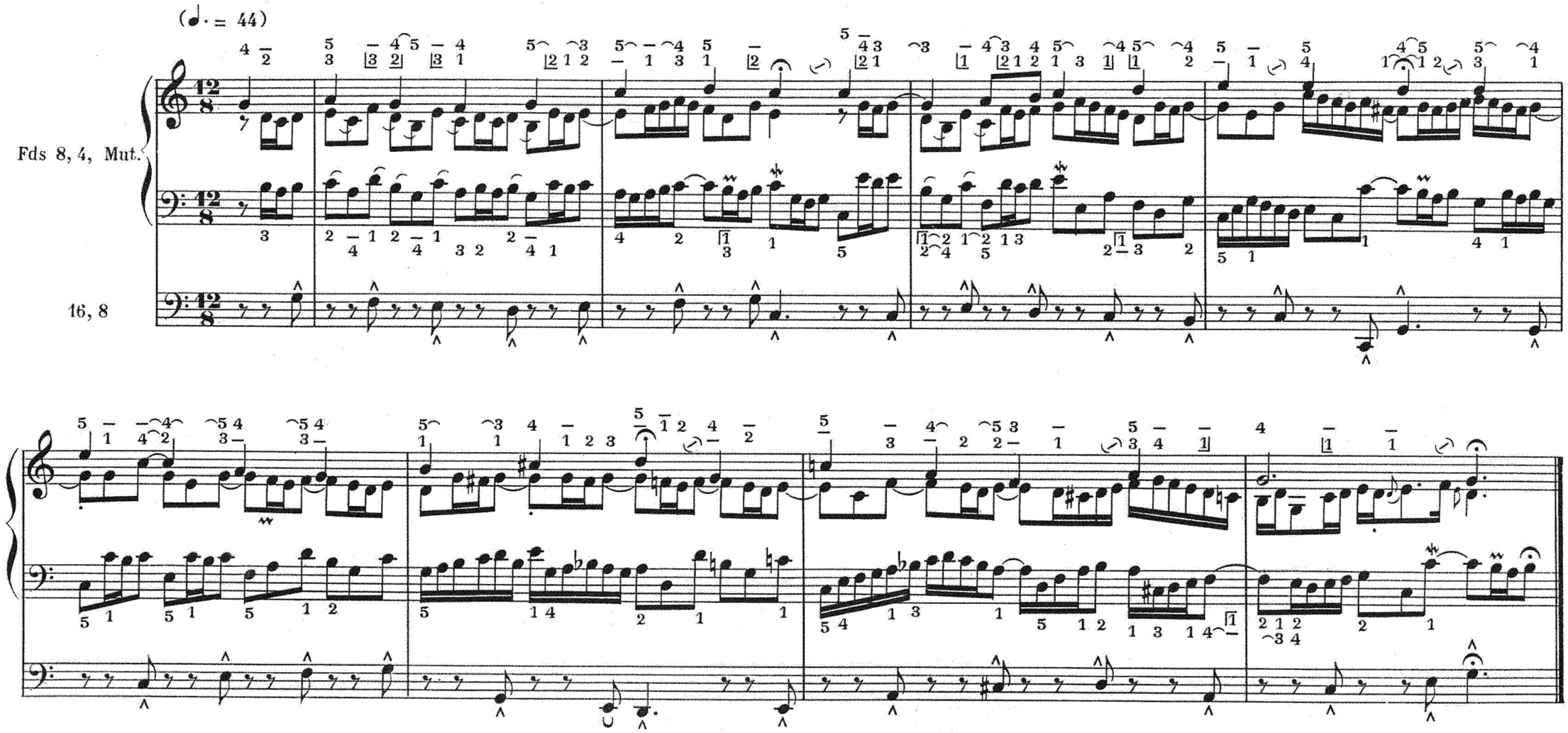

Paris, S. BORNEMANN, Editeur

S. B. 5283