Nº 12.

WIR GLAUBEN ALL' AN EINEN GOTT

Wir glauben all' an einen Gott,
Schöpfer Himmels und der Erden,
der sich zum Vater geben hat,
dass wir seine Kinder werden.
Er will uns allzeit ernähren,
Sel' und Leib auch wohl bewahren,
allem Unfall will er wehren,
kein Leid soll uns widerfahren,
er sorget für uns, hüt't und wacht,
es steht alles in seiner Macht.

NOUS CROYONS TOUS EN UN SEUL DIEU

Nous croyons tous en un seul Dieu,
Créateur du Ciel et de la Terre,
qui s'est fait notre Père afin que
nous soyons ses enfants. Il veut
pourvoir à nos besoins, protéger
l'âme et le corps, nous préserver
de toute embûche. Aucun mal ne
peut nous frapper, Il a soin de
nous, nous garde et veille sur
nous. Tout est en son pouvoir.

WE ALL BELIEVE IN ONE GOD
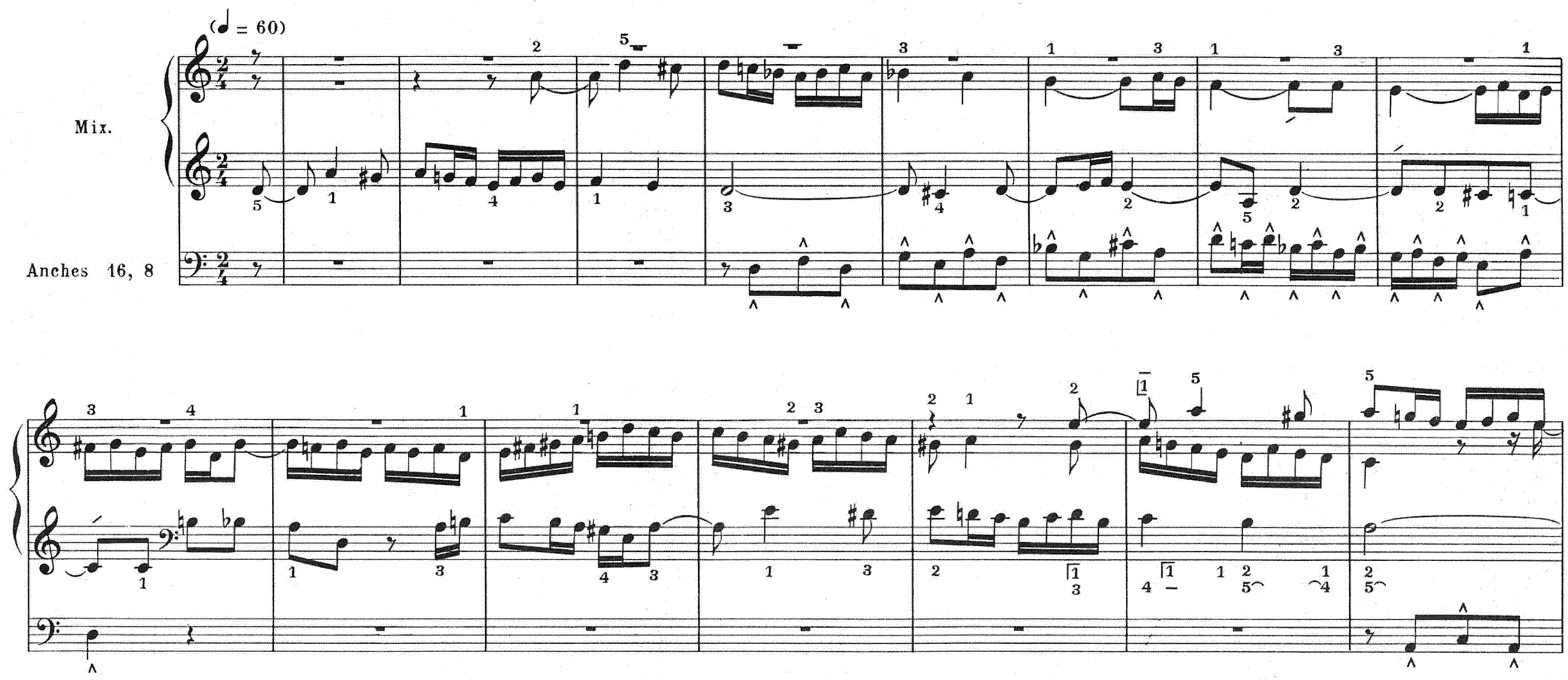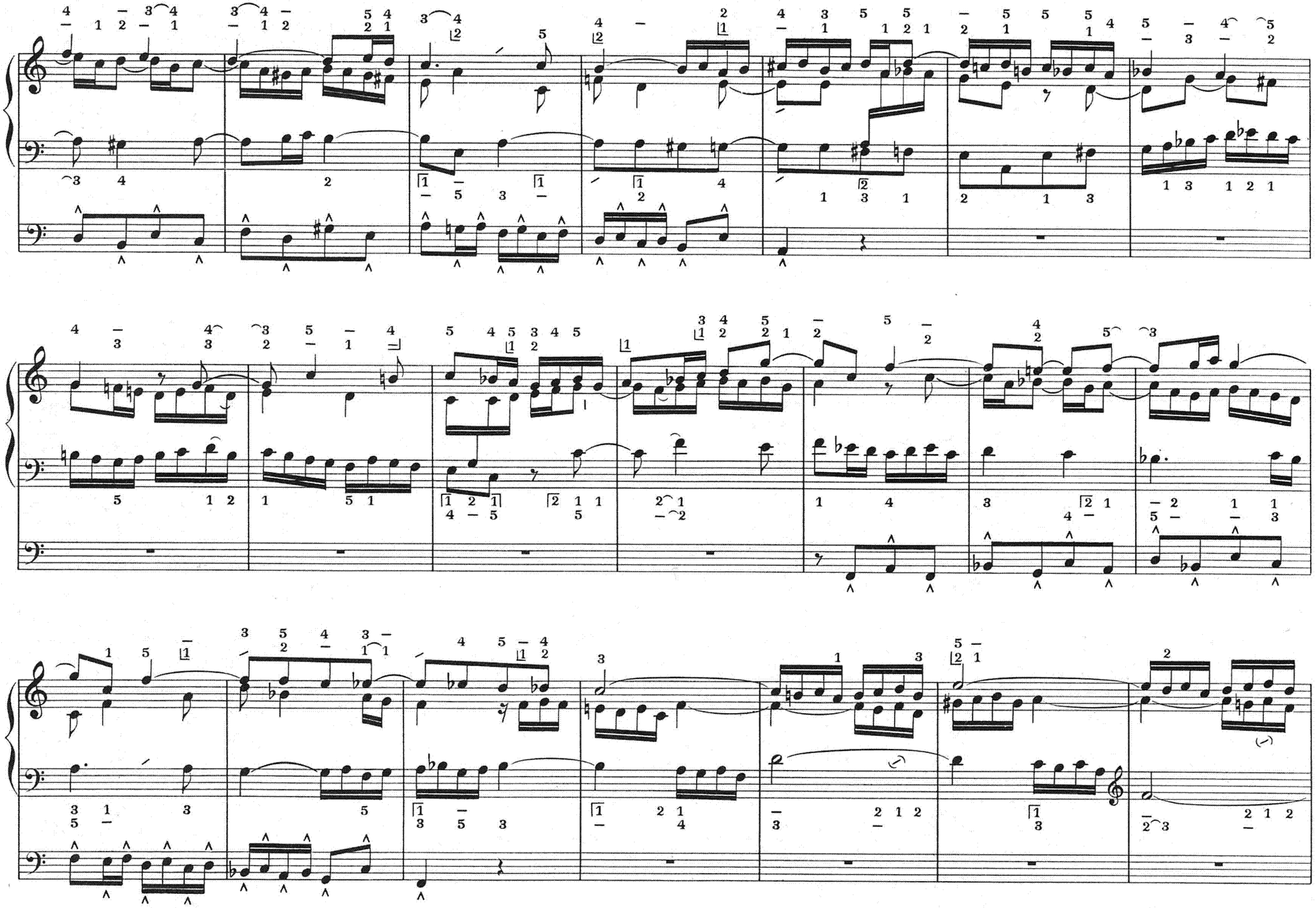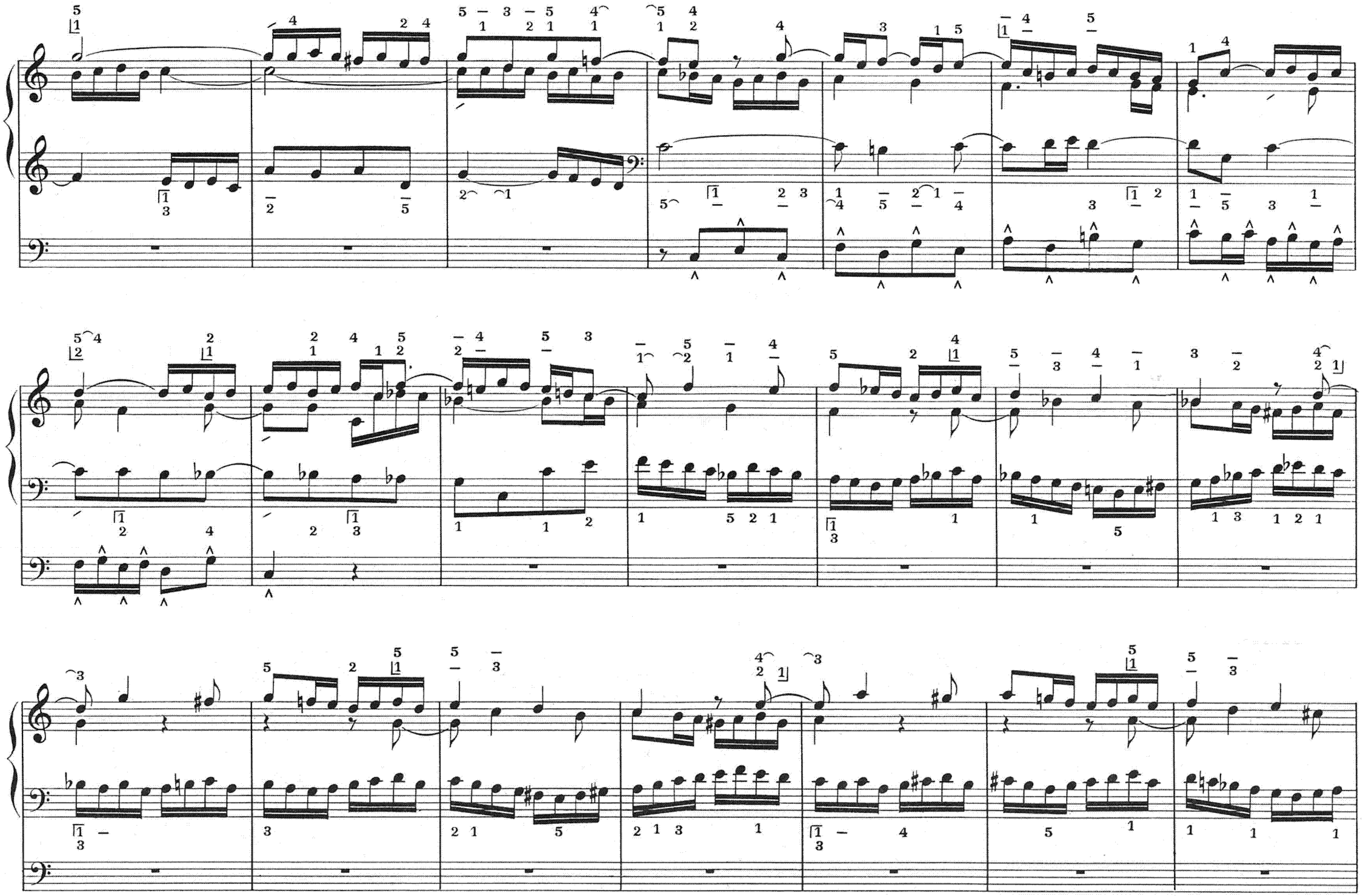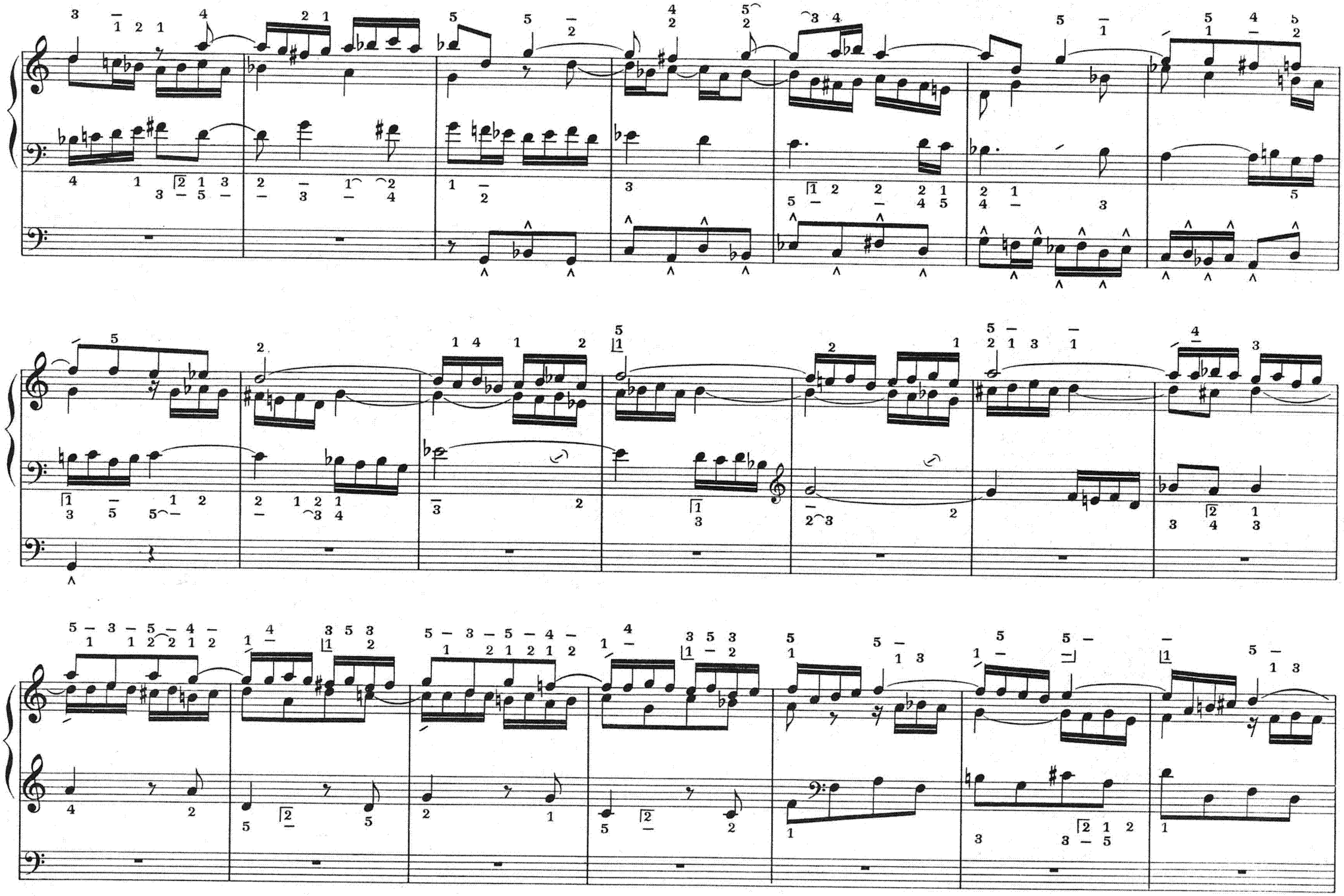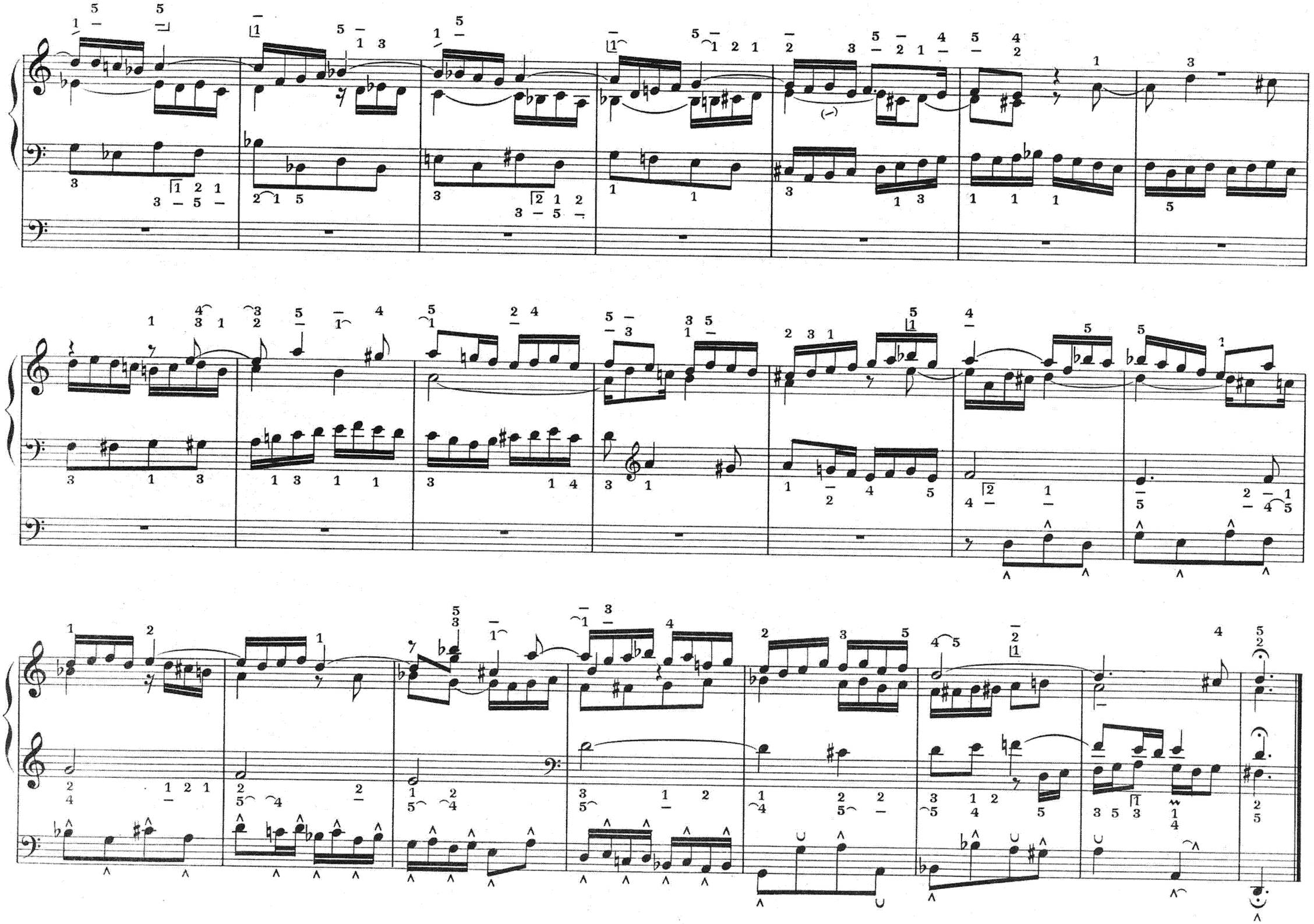
We all believe in one God,
Maker of Heaven and Earth, who
has become our Father that we
may be His children. He will
ever feed us, protect our souls
and bodies and preserve us from
trouble. No evil shall befall us,
He cares for us and watches
over us. All things are ruled
by His might.