Nº 3.

WER NUR DEN LIEBEN GOTT LÄSST WALTEN

Wer nur den lieben Gott lässt walten
und hoffet auf ihn allezeit,
den wird er wunderbar erhalten
in allem Kreuz und Traurigkeit.
Wer Gott, dem Allerhöchsten, traut,
der hat auf keinen Sand gebaut.

CELUI QUI LAISSE AGIR LE BON DIEU

Celui qui laisse agir le bon Dieu
et met toujours en Lui son espoir
trouvera un soutien merveilleux
en Lui dans la misère et la tristesse.
Celui qui a confiance en Dieu, le
Tout-Puissant, n'a pas bâti sur le sable.

HE THAT SUFFERETH GOD TO GUIDE HIM

He that suffereth God to guide him
and putteth his hope in Him will
be wondrously upheld in all need
and sadness. He that trusteth
in God the Almighty has not
built upon sand.

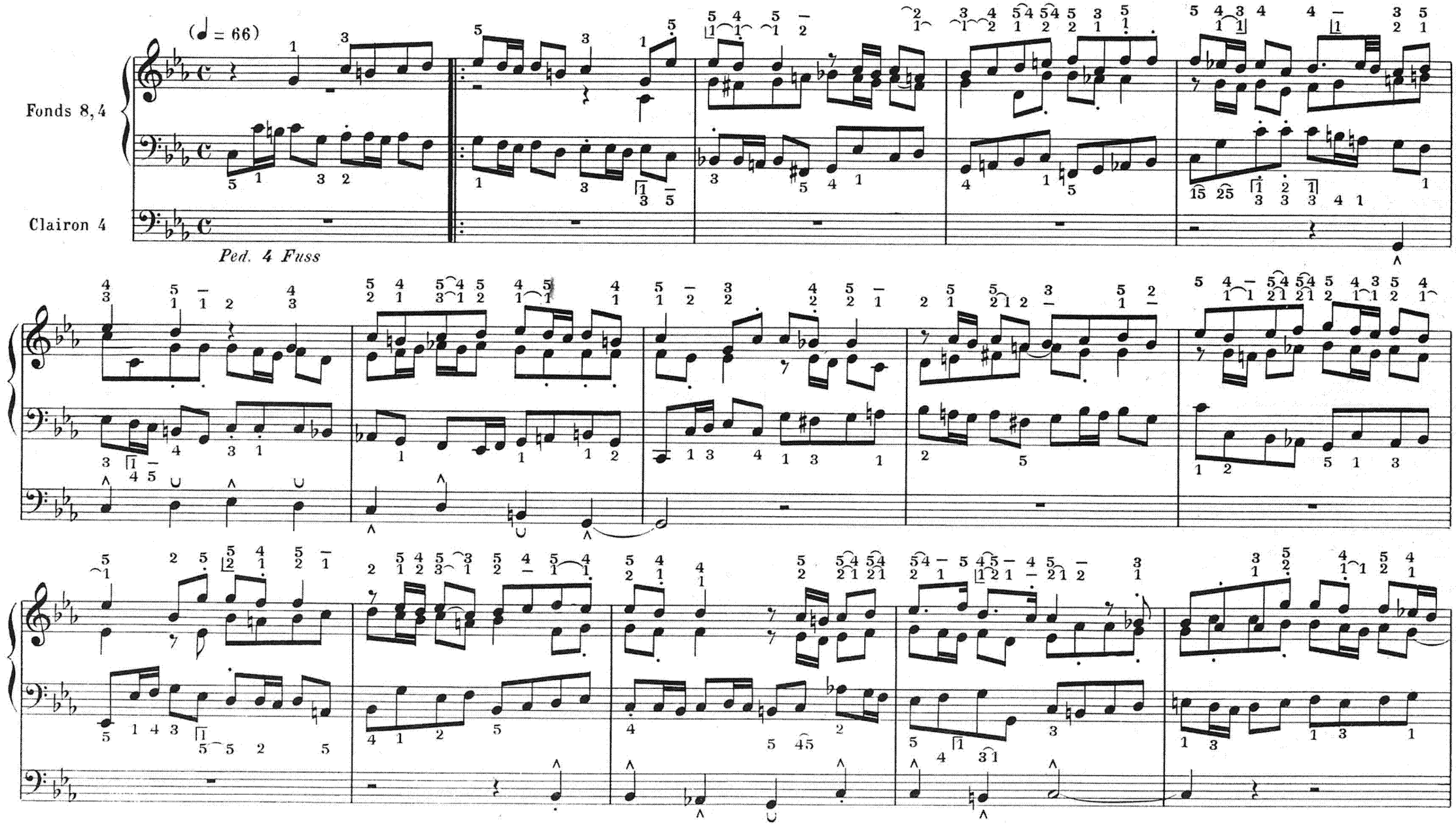

Paris. S. BORNEMANN. Editeur.

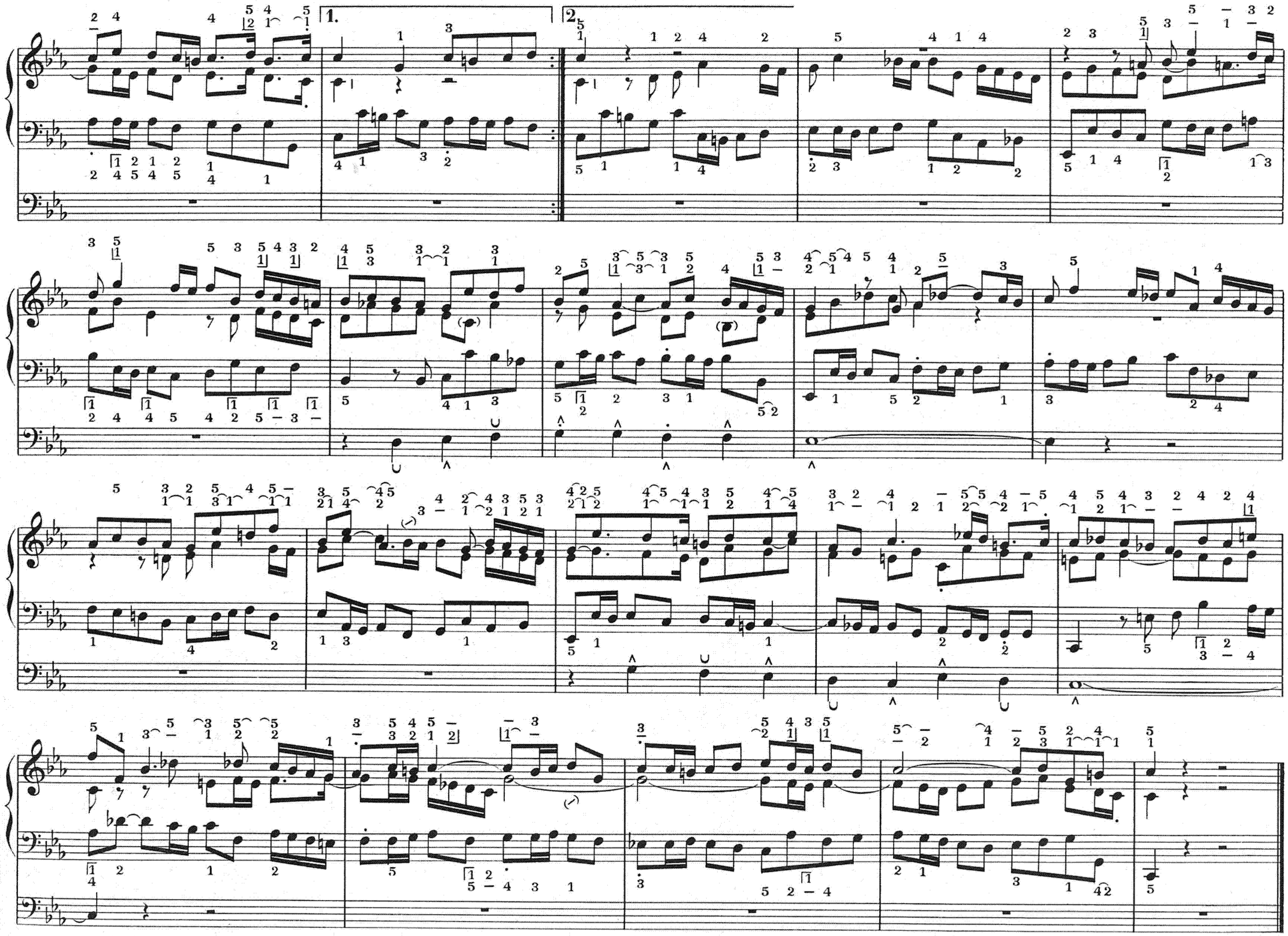
1.
2.