Nº 4.

SCHMÜCKE DICH, O LIEBE SEELE

Schmücke dich, o liebe Seele,
lass die dunkle Sündenhöhle,
komm an's helle Licht gegangen,
fange herrlich an zu prangen;
denn der Herr voll Heil und Gnaden
will dich jetzt zu Gaste laden;
der den Himmel kann verwalten,
will jetzt Herberg in dir halten.

PARE-TOI, CHÈRE ÂME

Pare-toi, chère âme, quitte la sombre caverne du péché. Viens dans la claire lumière et commence à briller dans tout ton éclat, car le Seigneur, plein de bonté et de miséricorde, vient maintenant comme ton hôte. Lui qui peut régner dans le ciel va maintenant trouver asile en toi.

DECK THYSELF, O MY SOUL

Deck thyself, o my soul, and leave
the dark caverns of sin, come into
the bright light and begin to
shine for the Lord of salvation
and grace will now come as
thy guest. He who can reign
in Heaven will now dwell in thee.

(♩ = 50)

S: Cornet

A, T: Fonds doux 8

16, 8

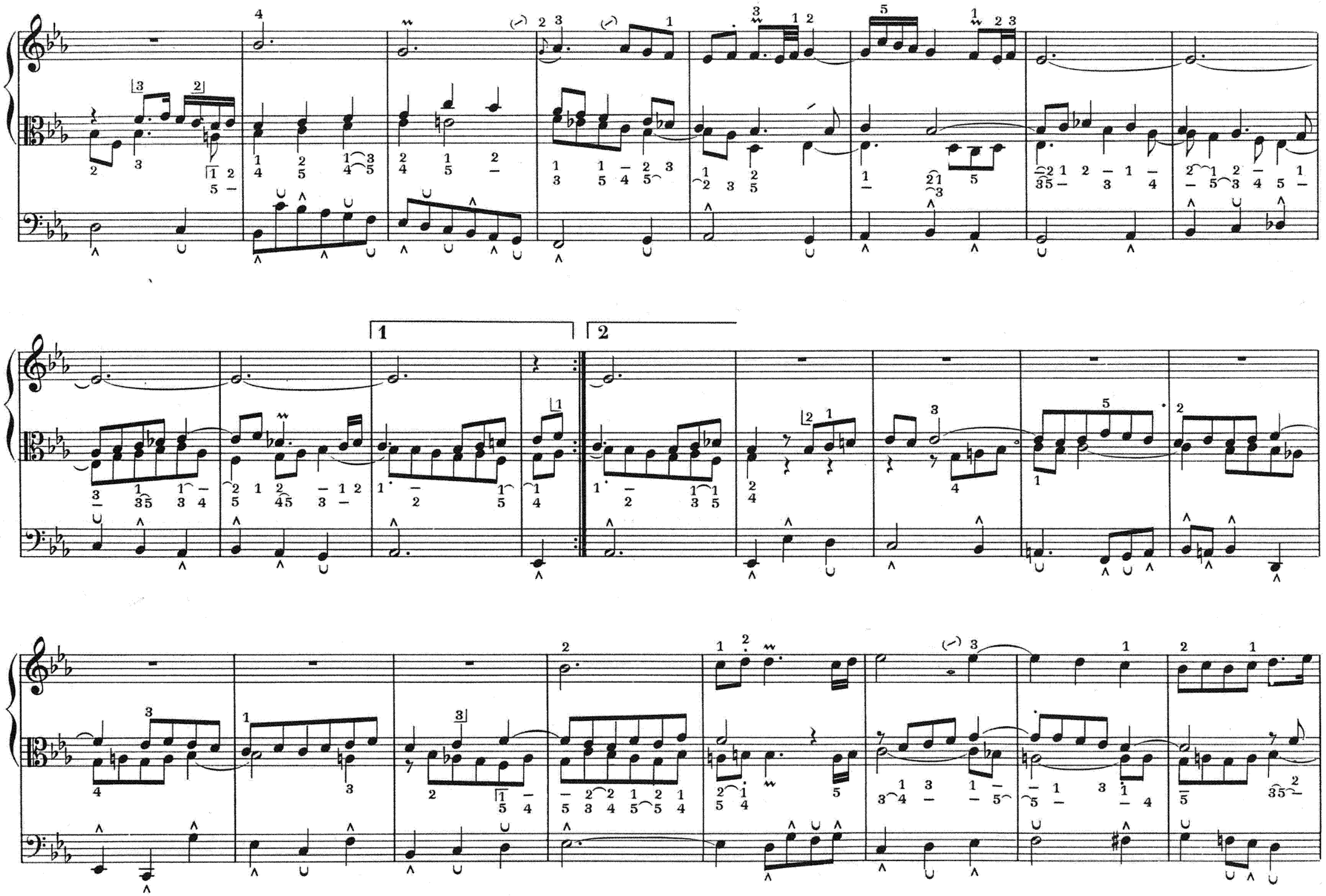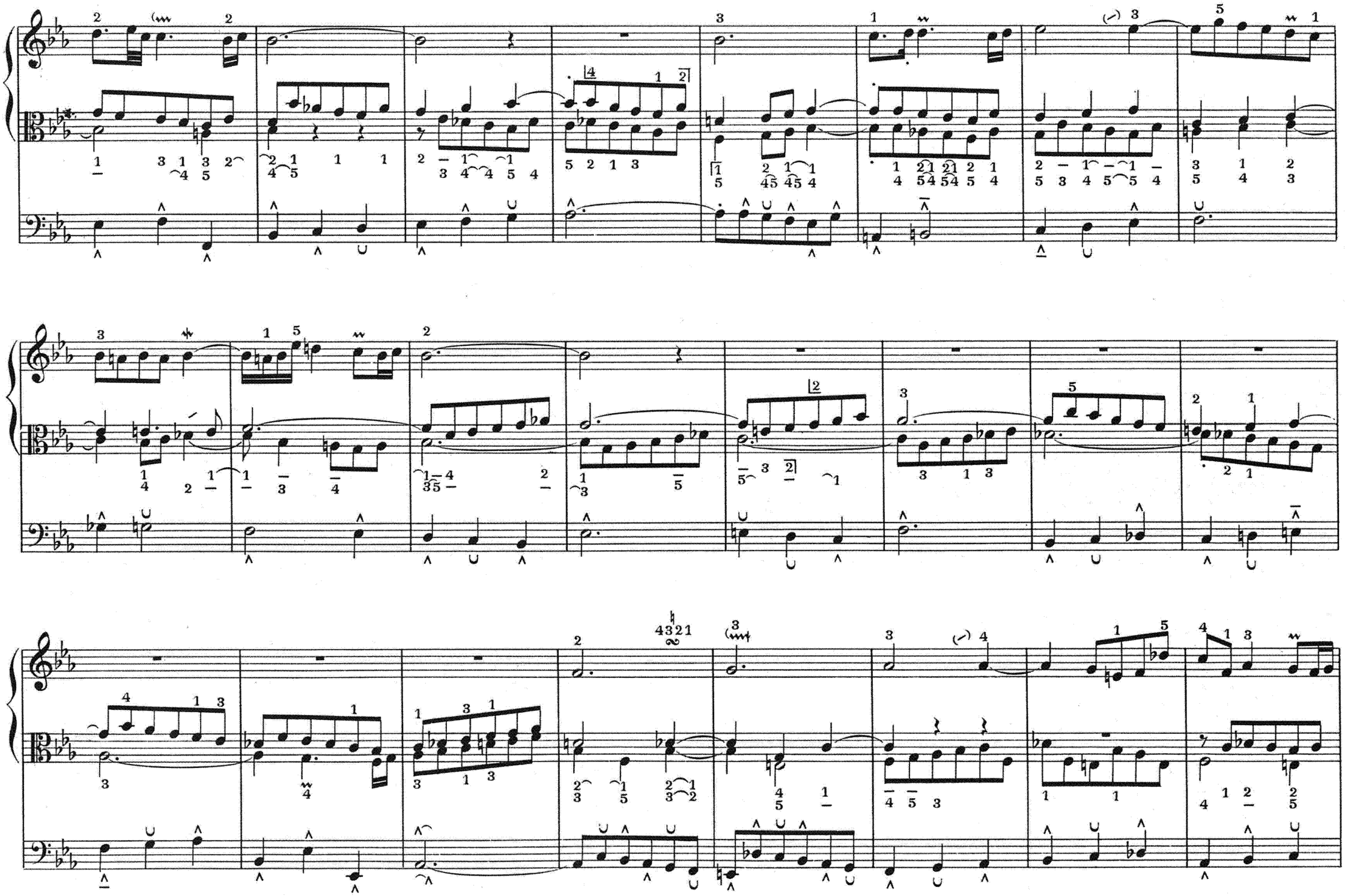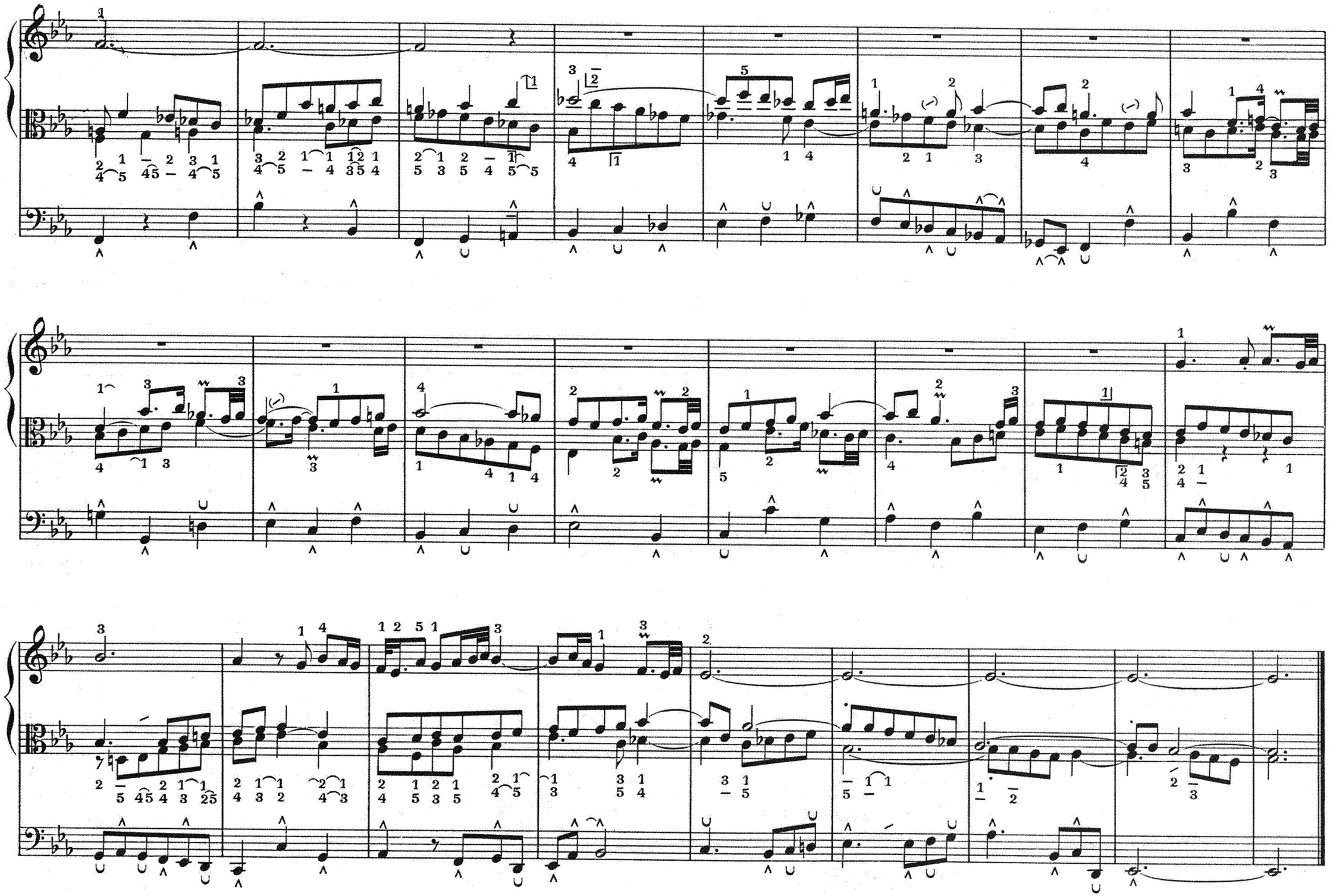
1
2