Nº 10.

IN DULCI JUBILO

In dulci jubilo
singet und seid froh,
unsers Herzens Wonne
liegt in praesepio,
leuchtet als die Sonne
Matris in gremio
Alpha es et O,
Alpha es et O.

IN DULCI JUBILO

In dulci jubilo (dans une douce joie)
chantez maintenant et soyez heureux.
La félicité de notre cœur réside
in praesepio (dans la crèche) et
Tu resplendis comme le soleil
Matris in gremio (dans le sein
de ta Mère). Tu es l'Alpha et l'Omega.

IN DULCI JUBILO

In dulci jubilo (in sweet joy)
now sing and rejoice.
Our heart's bliss lies in
praesepio (in the manger) and
Thou shineth as the sun
Matris in gremio (in Thy
Mother's womb). Thou
art Alpha and Omega.

In canone doppio all' Ottava

(♩ = 72)

Flûtes 8, 4
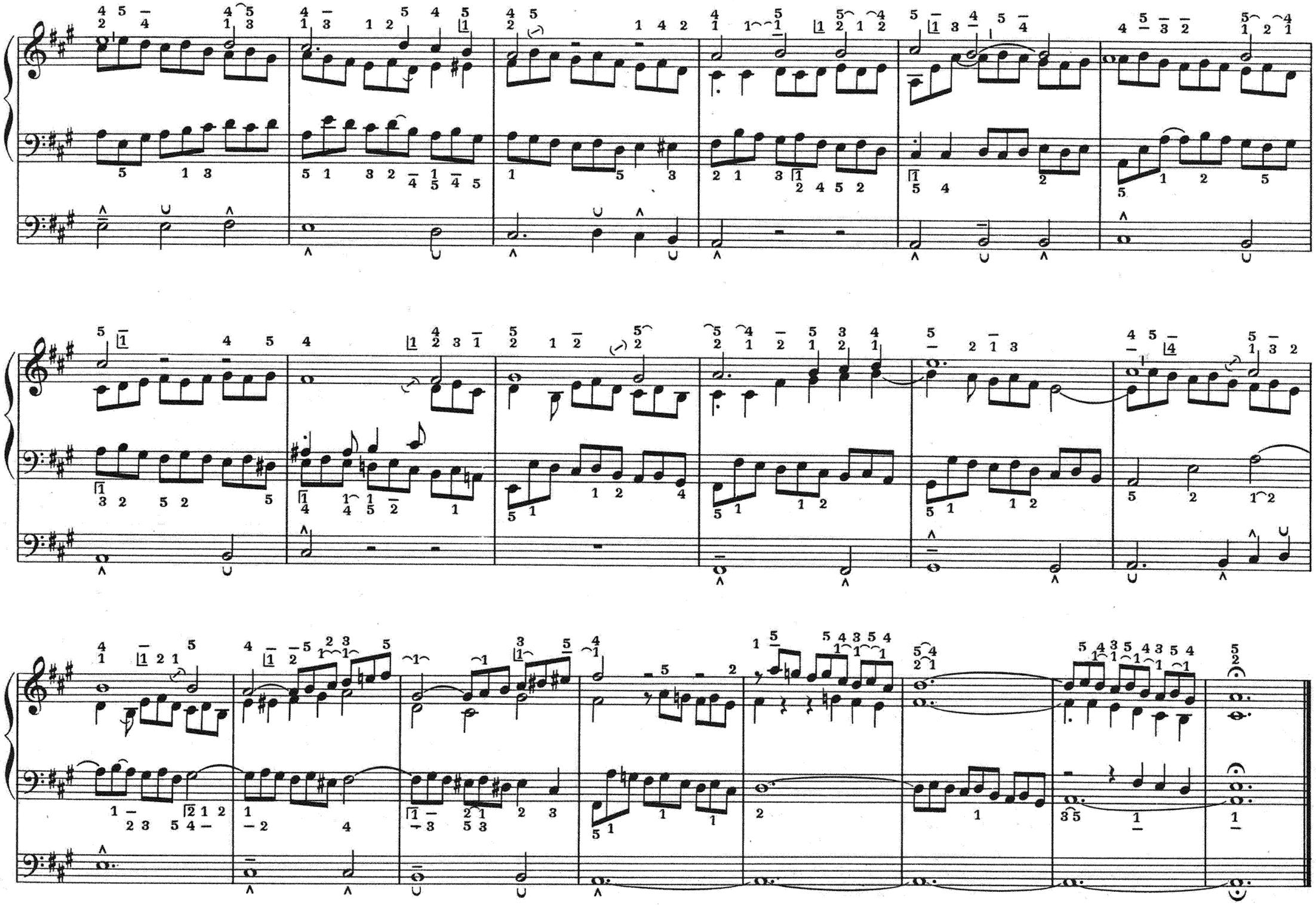
Basson 4