№ 22.

CHRISTUS, DER UNS SELIG MACHT

Christus, der uns selig macht,
kein Bös's hat begangen,
der ward für uns in der Nacht
als ein Dieb gefangen,
geführt vor gottlose Leut'
und fälschlich verklaget,
verlacht, verhöhnt und verspeit,
wie denn die Schrift saget.

CHRIST QUI NOUS A APPORTÉ LE SALUT

Christ qui nous a apporté
le Salut n'a commis aucun
mal. Pour nous, il fut appréhendé
comme un voleur la nuit, amené
devant des impies et faussement
accusé, insulté, outragé et
couvert de crachats, ainsi
qu'il est dit dans l'Ecriture.

CHRIST WHO SAVED US

Christ who saved us has
done no wrong. For us He was
taken as a thief in the
night, led before wicked people
and falsely accused, mocked,
taunted and spat upon as
is related in the Scriptures.

(Patris sapientia, veritas divina)

In Canone all' Ottava (♪ = 88)

Mix
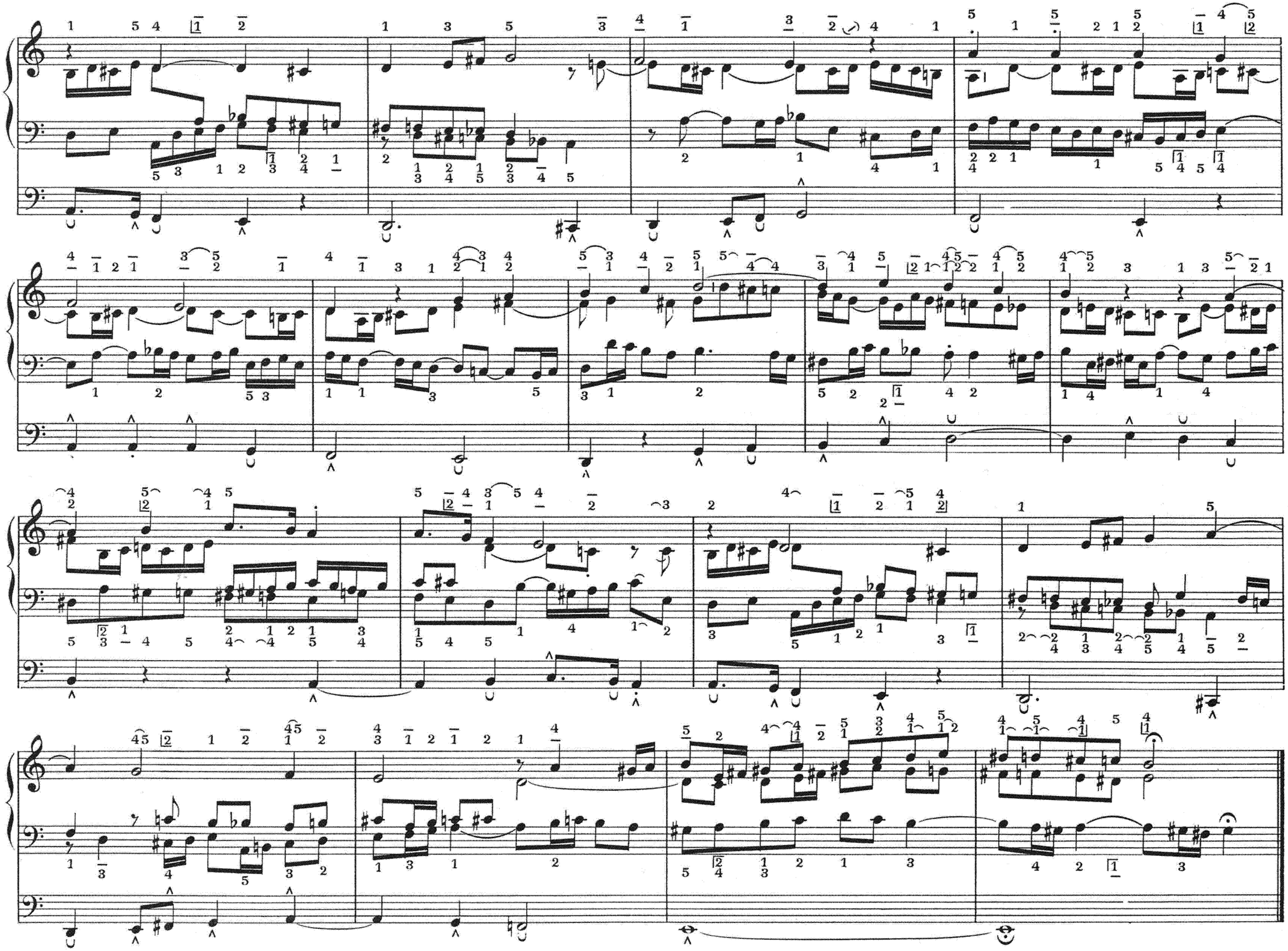
16, 8, Mix