Nº 41.

IN DICH HAB' ICH GEHOFFET

In dich hab' ich gehoffet, Herr,
hilf, dass ich nicht zu Schanden werd',
noch ewiglich zu Spotte.
Das bitt' ich dich, erhalte mich
in deiner Treu', Herr Gotte.

EN TOI J'AI ESPÉRÉ, SEIGNEUR

En Toi j'ai espéré, Seigneur. Aide-moi
afin que je ne sois pas éternellement
un objet de honte et de dérision.
Accorde-moi de me maintenir toujours
dans ta Foi, Seigneur Dieu.

IN THEE, O LORD, DO I PUT MY TRUST

In Thee, o Lord, do I put my
trust, help me and let me not
be for ever ashamed and derided.
I pray Thee, keep me in Thy
truth, o Lord God.
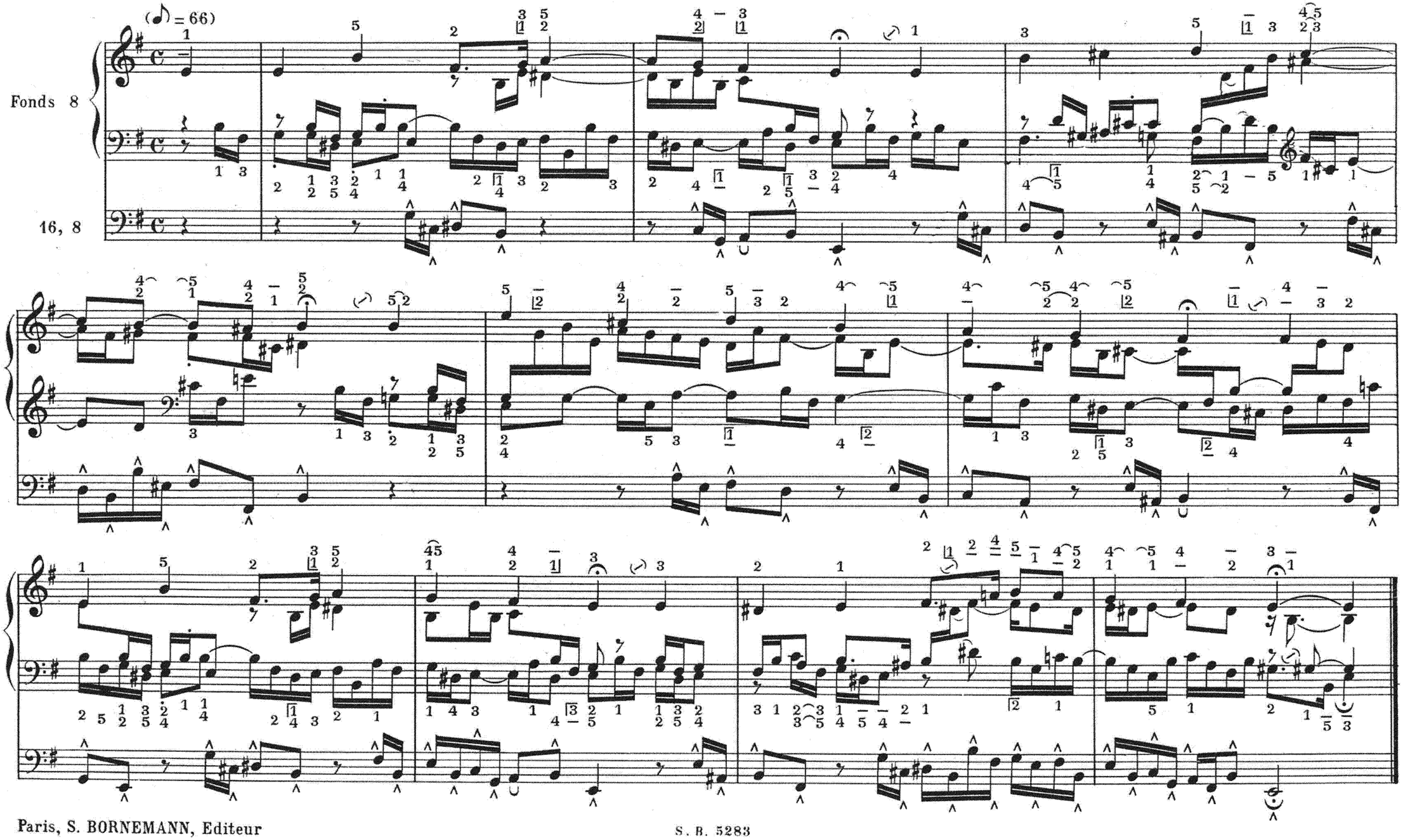
(Psaume 31: *In te, domine, speravi)*