No. 26.

HERZLICH TUT MICH VERLANGEN

Herzlich tut mich verlangen
nach einem sel'gen End',
weil ich hier bin umfangen
mit Trübsal und Elend;
ich hab Lust abzuscheiden
von dieser argen Welt,
sehn' mich nach ew'gen Freuden:
o Jesu, komm' nur bald!

ARDEMMENT J'ASPIRE À UNE FIN HEUREUSE

Ardemment j'aspire à une fin
heureuse, car ici, je suis
entouré de tribulations et de
malheurs. Je soupire après
mon départ de ce monde méchant,
j'aspire aux joies éternelles:
O Jésus, viens sans tarder!

MY SOUL LONGETH TO DEPART IN PEACE
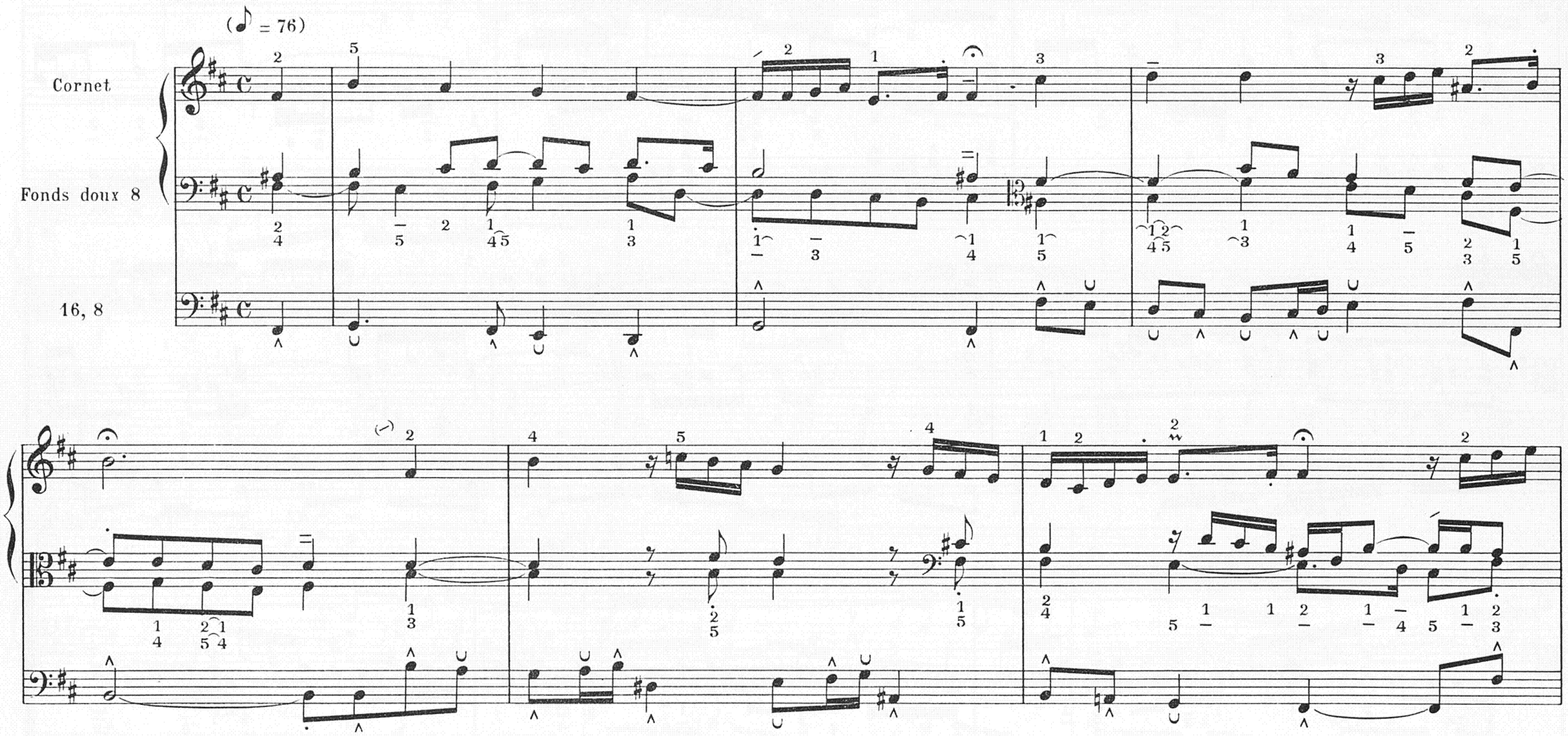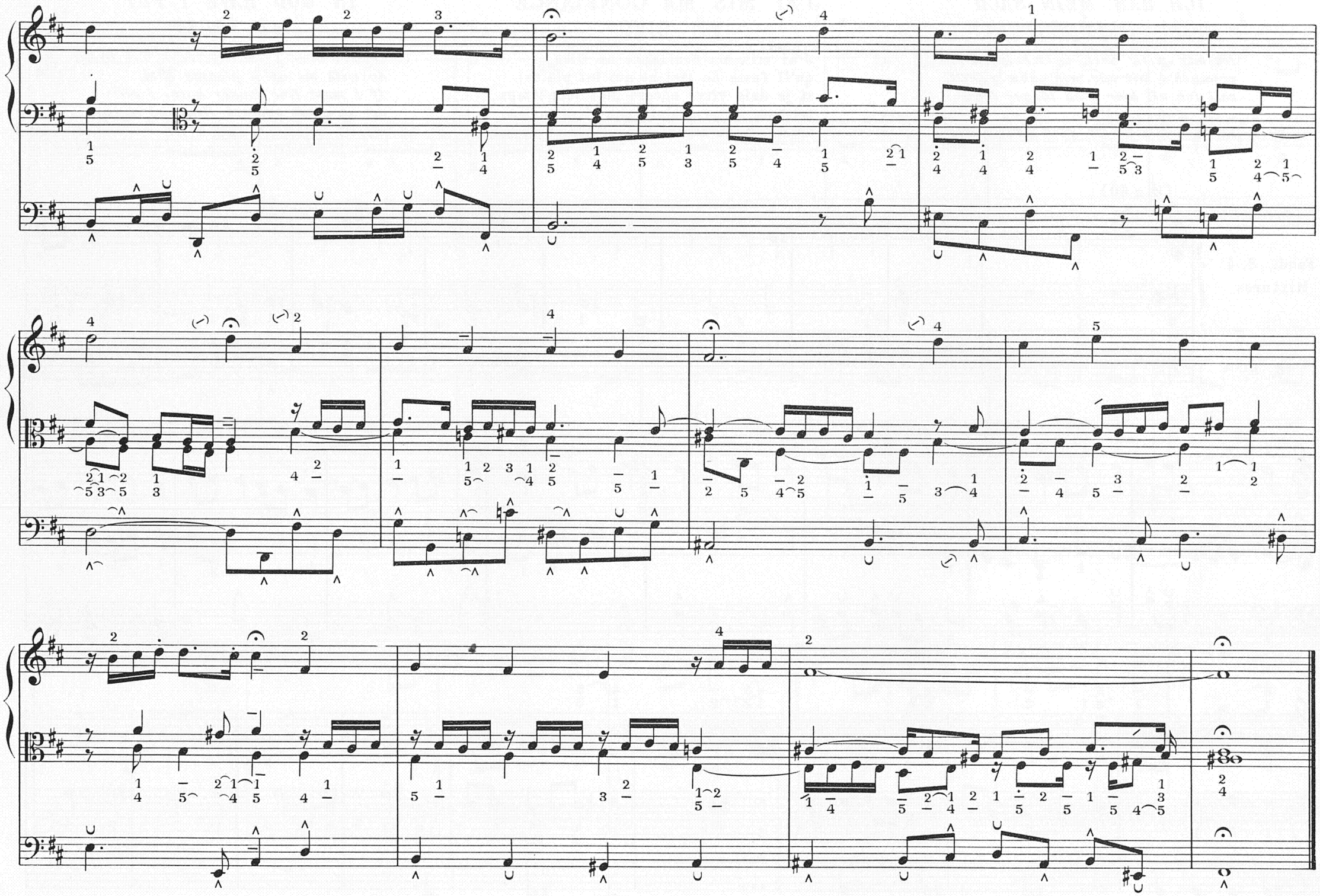
My soul longeth to depart
in peace because tribulations
and sorrows compass me about.
My heart longeth to depart
from this evil world to
everlasting joys: O Jesus,
come to me now.