Nº 23.

DA JESU AN DEM KREUZE STUND

Da Jesu an dem Kreuze stund,
und ihm sein Leichnam war verwund
mit bitterlichen Schmerzen,
die sieben Wort, die Jesu sprach,
betracht in deinem Herzen.

LORSQUE JESUS ETAIT SUR LA CROIX

Lorsque Jésus était sur la croix
et que son corps meurtri endurait
de cruelles tortures, il dit ces
sept paroles que tu dois graver
dans ton cœur.

WHEN JESUS HUNG UPON THE CROSS

When Jesus hung upon the Cross
and His body was racked
with bitter pain, He said
the seven words which thou
must treasure in thy heart.
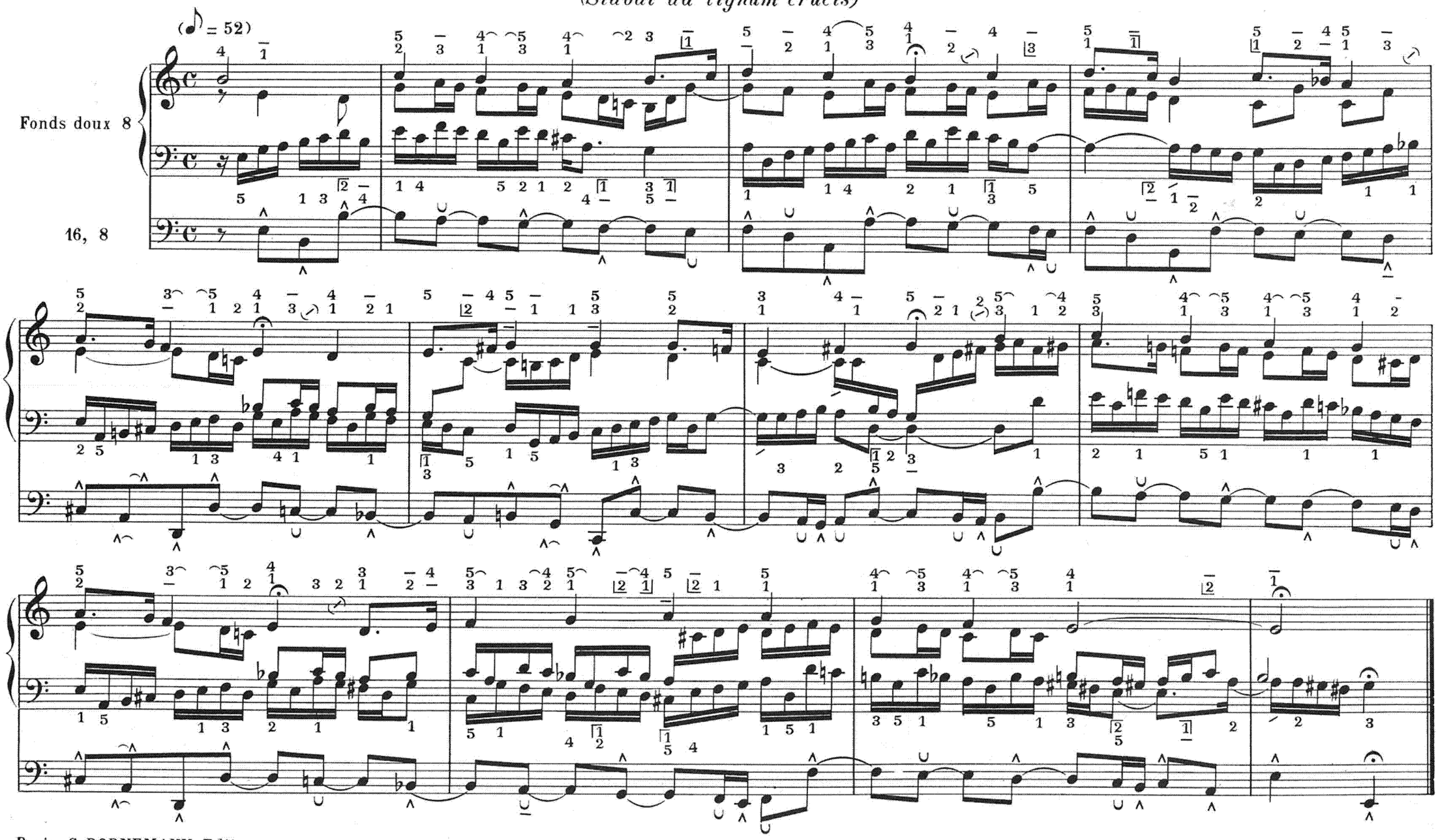
(Stabat ad lignum crucis)