No. 18.

VOR DEINEN THRON TRET' ICH HIERMIT

Vor deinen Thron tret' ich hiermit,
O Gott, und dich demütig bitt':
wend' dein genädig Angesicht
von mir, dem armen Sünder nicht.

DEVANT TON TRÔNE JE VAIS COMPARAÎTRE

Devant ton Trône, je vais comparaître,
ô Dieu, et je te prie humblement.
Ne détourne pas de moi, pauvre
pécheur, ton visage plein de clémence.

BEFORE THY THRONE I NOW APPEAR

Before Thy Throne I now appear,
o Lord! and humbly pray Thee.
Turn not away Thy merciful
face from me, poor sinner.

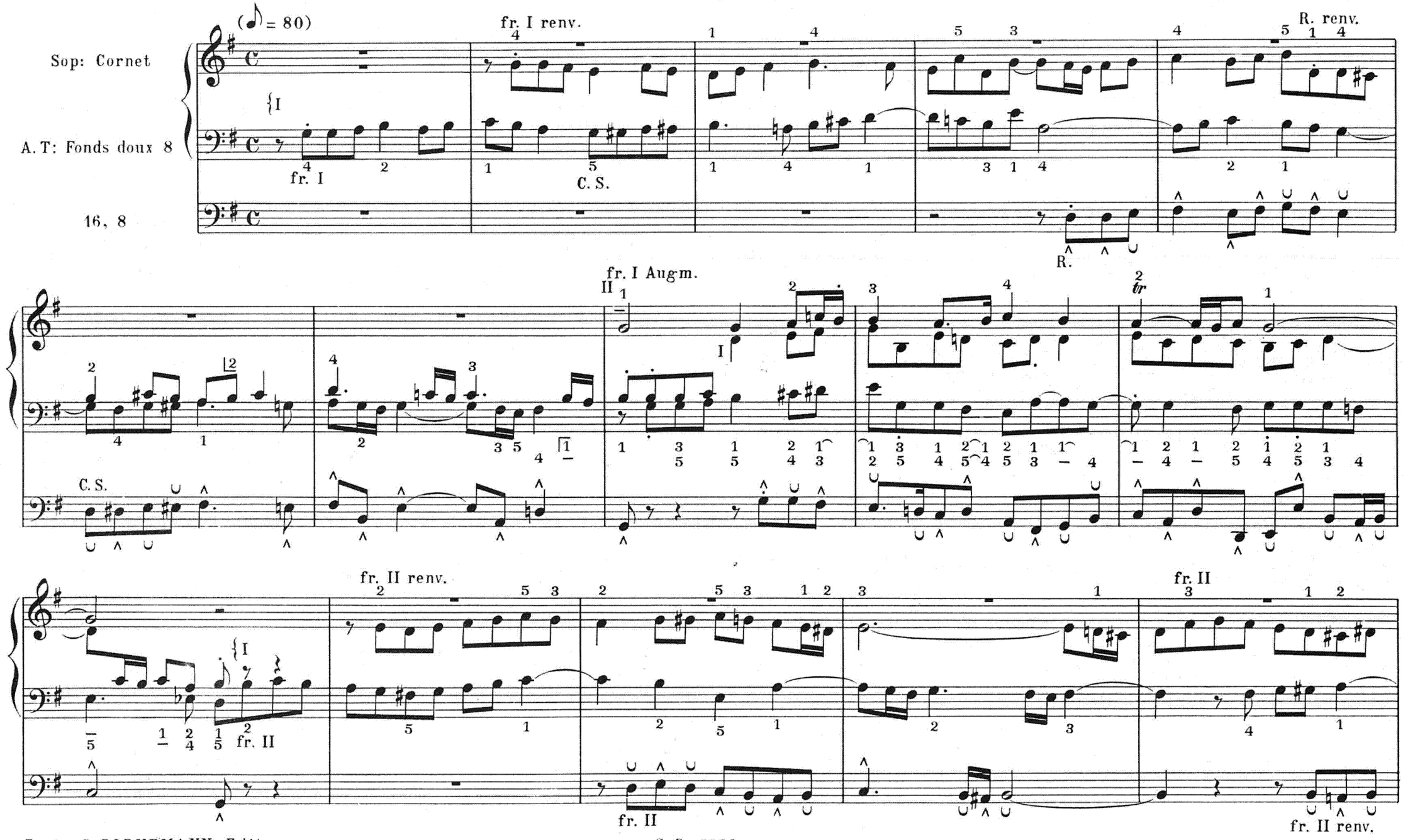

fr. II renv.

II fr. II Augm.

fr. II

fr. III renv.

fr. III

fr. III

fr. III imit. 2de

II fr. III Augm.

fr. III

fr. IV renv. dim.

fr. IV dim.

fr. IV

fr. IV renv. dim.

fr. IV dim.

fr. IV renv. dim.

fr. IV dim.

II fr. IV Augm.

fr. IV dim.

fr. IV renv.

dim.

fr. IV renv.

fr. IV renv. dim.

fr. IV dim.

= II: 5

I: 1 2 1

BUCHARDT, GRAV.