No. 17.

GELOBET SEIST DU, JESU CHRIST

Gelobet seist du, Jesu Christ,
dass du Mensch geboren bist
von einer Jungfrau, dass ist wahr,
dess freuet sich der Engel Schaar.
Alleluja!

SOIS LOUÉ, JÉSUS-CHRIST

Sois loué, Jésus-Christ! Que tu
es né homme d'une Vierge,
cela est vrai. Le chœur des
Anges s'en réjouit.
Alleluia!

PRAISED BE THOU, O JESUS CHRIST
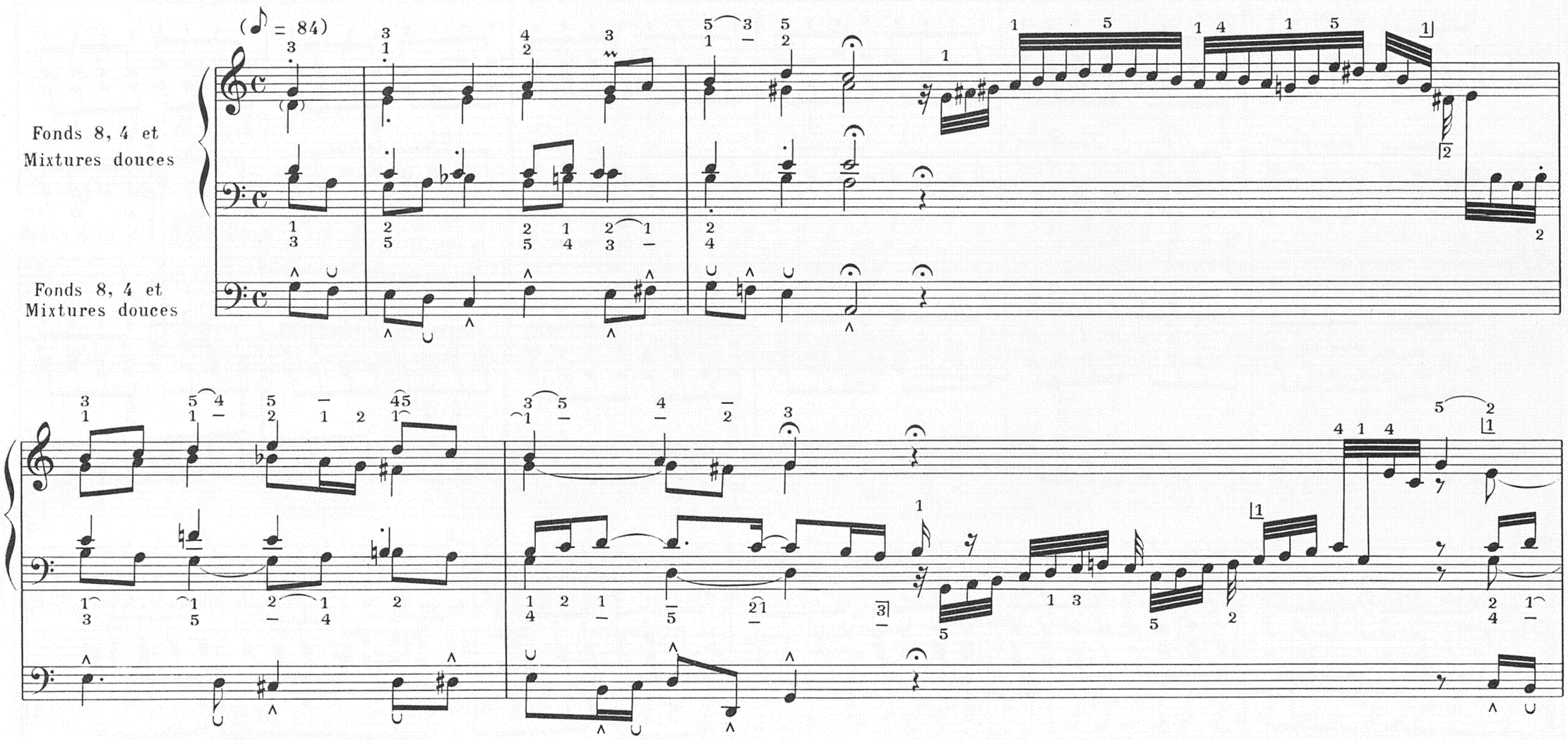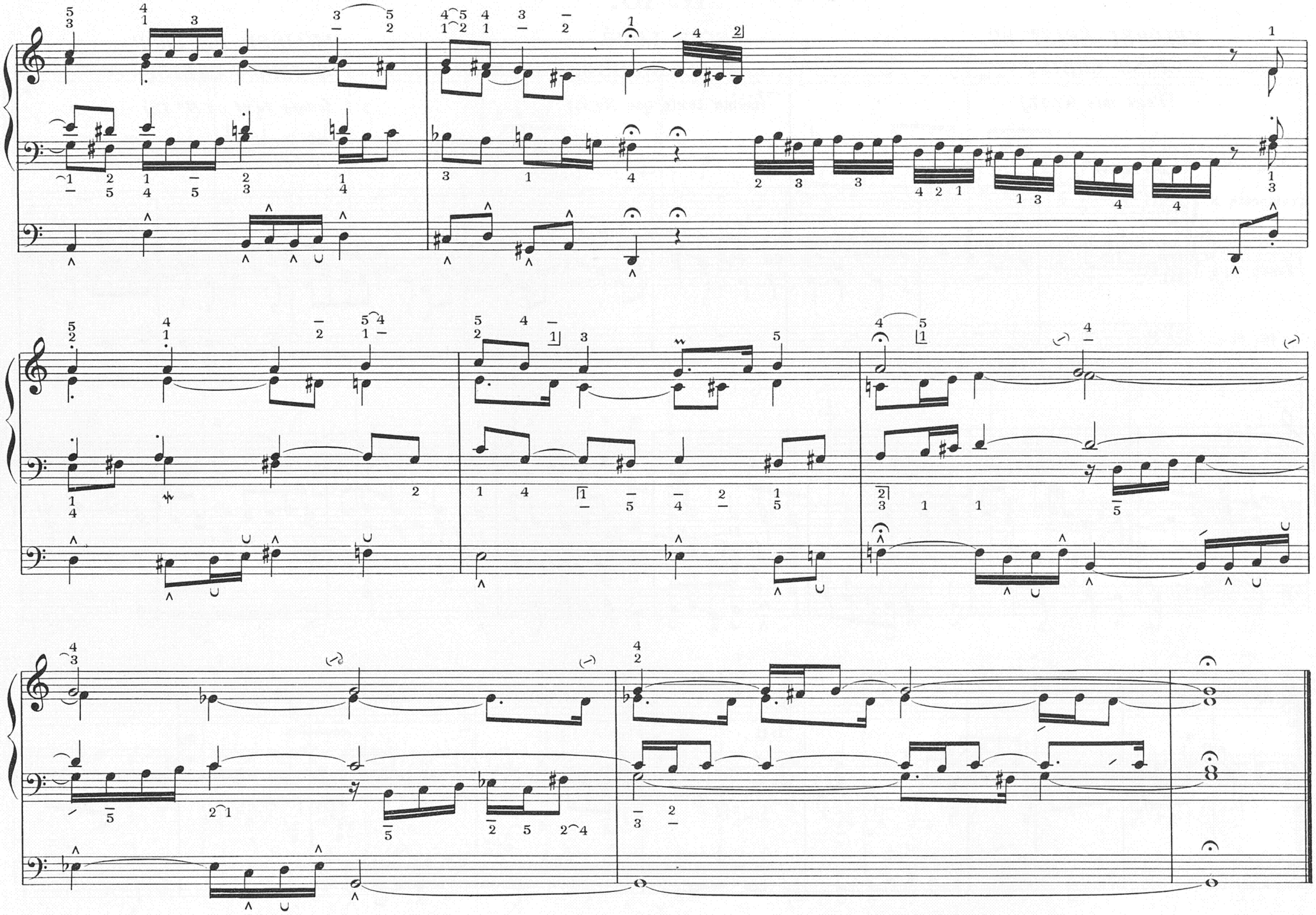
Praised be Thou, o Jesus Christ.
Truly, Thou as man wast born of
a Virgin. The host of Angels
rejoice. Alleluia!