№ 23.

HERR GOTT,
DICH LOBEN WIR

SEIGNEUR DIEU,
NOUS TE LOUONS

O LORD,
WE PRAISE THEE

(Te Deum laudamus)

O Lord
Seigneur Dieu
Herr Gott

(♩ = 76)

Mix.

16, 8

Thou Eternal Father
Toi Père Eternel
Dich Gott Vater

All the Angels
Tous les Anges
All' Engel

Also Cherubim
Avec les Chérubins
Auch Cherubin

Holy
Est sacré
Heilig ist

repeated six times
6 fois répété
6 mal wiederholt

Thou King of Glory
Toi Roi de Gloire
Du König der Ehren

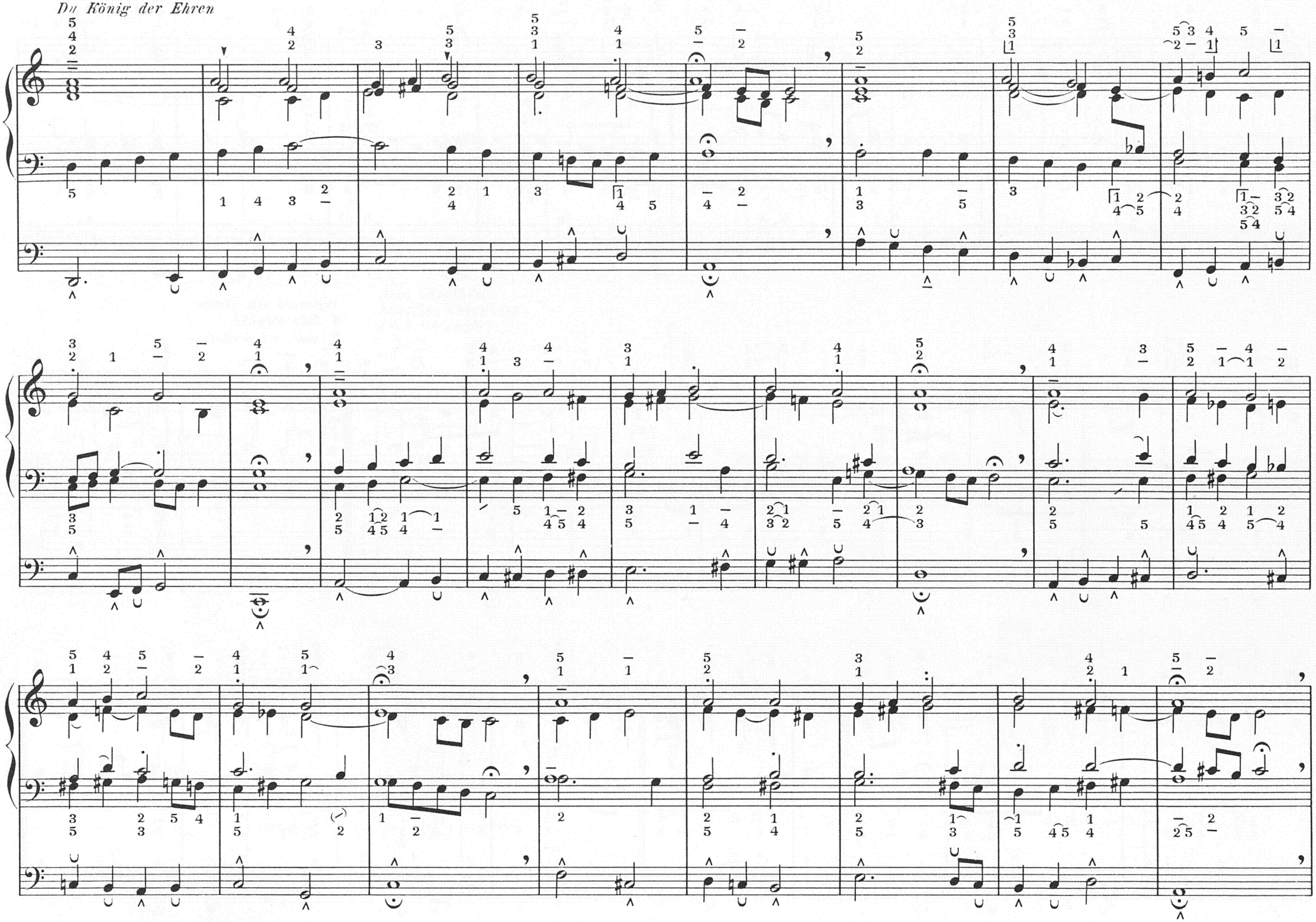

Thou sitteth at the right hand of God
Tu es assis à la droite de Dieu
Du sitz'st zur Rechten Gottes

Now help us, o Lord
Maintenant, aide-nous Seigneur
Nun hilf uns, Herr !

Let us in Heaven
Laisse-nous au ciel
Lass uns im Himmel

Help Thy servants
Sauve ton peuple
Hilf deinem Volk

Keep and assist us
Secours-nous et assiste-nous
Wart' und pfleg

Day by day, Lord God
Chaque jour, Seigneur Dieu
Täglich, Herr Gott

Keep us this day, o true God
Protège-nous aujourd'hui, ô Dieu fidèle
Behüt uns heut, o treuer

Have mercy upon us
Aie pitié de nous
Sei uns gnädig

Show us Thy
Montre-nous ta
Zeig' uns deine

In Thee have I put my trust
J'ai espéré en toi
Auf dich hoffen wir