N° 45.

ACH WIE NICHTIG, ACH WIE FLÜCHTIG

Ach wie flüchtig, ach wie nichtig
ist der Menschen Leben!
wie ein Nebel bald enstehet
und auch wieder bald vergehet,
so ist unser Leben, sehet!

AH! COMBIEN VAINE ET FUGITIVE

Ah! combien vaine et fugitive
est la vie humaine! Comme
un nuage qui tantôt se forme
et tantôt se dissipe, ainsi
est notre vie.

O HOW VAIN, O HOW FLEETING

O how vain, o how fleeting is
man's life! Like a mist it
gathers and vanishes quickly
again; such is our life!

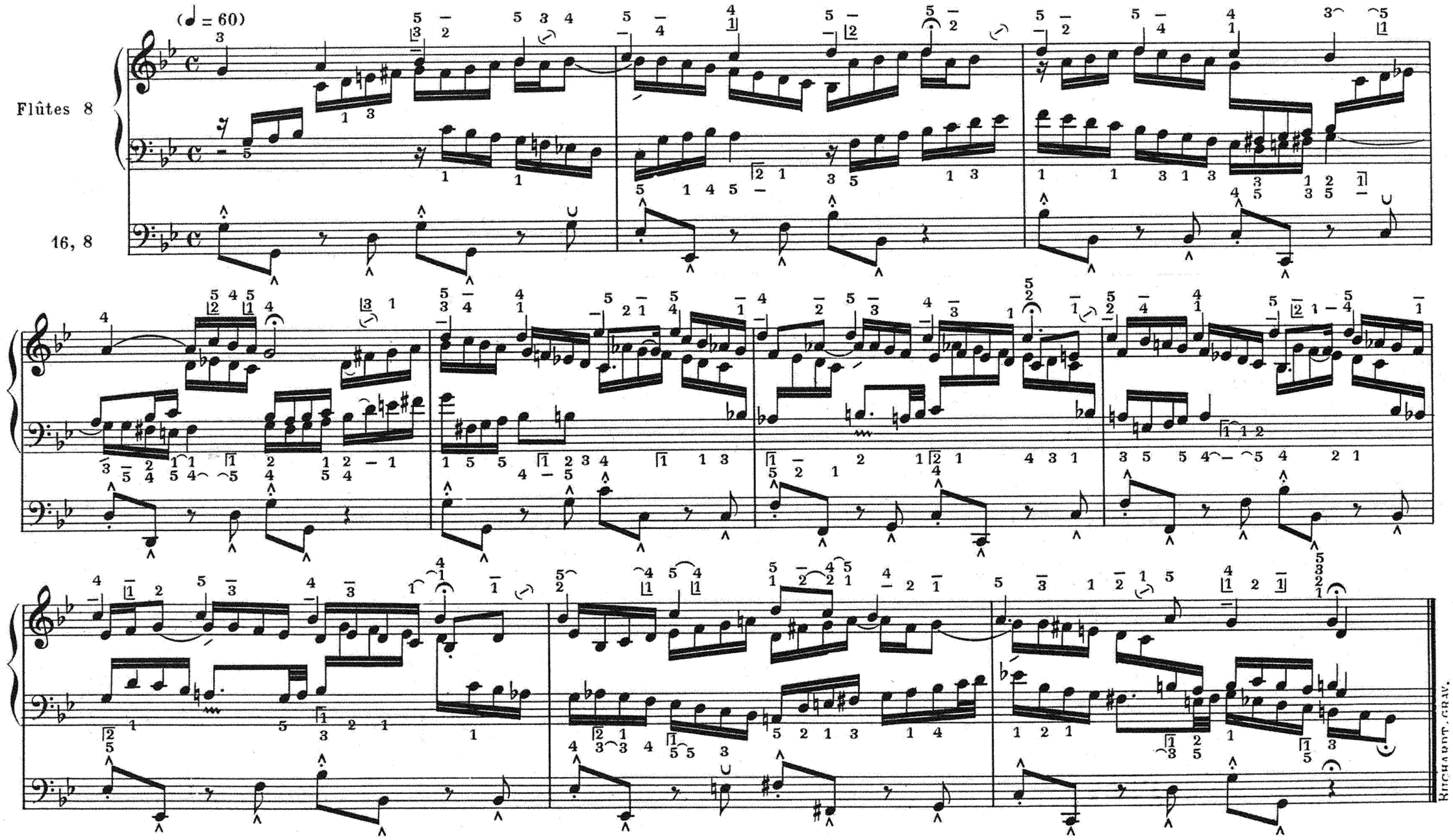

Paris, S. BORNEMANN, Editeur
S. B. 5283
Imp. A. BROUSSE, Bordeaux