

Paul Hindemith
Sämtliche Werke

Streicherkammermusik IV

Paul Hindemith

Sämtliche Werke

im Auftrag der Hindemith-Stiftung
herausgegeben von Kurt von Fischer
und Ludwig Finscher

B. Schott's Söhne, Mainz

© B. Schott's Söhne, Mainz, 1992 · Printed in Germany

Paul Hindemith

Sämtliche Werke

Band V, 7

Streicherkammermusik IV

Herausgegeben von Dorothea Baumann

1992

B. Schott's Söhne, Mainz

Im Auftrag und mit Unterstützung
der Hindemith-Stiftung, Blonay (Vaud, Suisse)

Einband und Typographie: Günther Stiller, Taunusstein/Ts.
Druck: Wiesbadener Graphische Betriebe GmbH, Wiesbaden
Bindearbeiten: C. Fikentscher KG, Großbuchbinderei, Darmstadt

PHA 507

Inhalt

Zur Edition *VI*

The Edition *VII*

Einleitung *IX*

Faksimiles *XV*

Sonate in E für Geige und Klavier *1*

Sonate in C für Geige und Klavier *17*

Sonate für Bratsche und Klavier *39*

A frog he went a-courting *81*

Sonata for Violoncello and Piano *93*

Sonata for Double Bass and Piano *129*

Kritische Berichte *151*

Anhang

Nachträge zur Sonate in D für

Violine und Klavier op. 11 Nr. 2 *166*

Sehr

Bergisch 3

mäßig, aber immer fließend

PARCHEMENT BRAND No 3 - 52 lines

Printed in U.S.A.

I.

Breit. Mit Kraft (Jahre 92)

Sehr

mäßig, aber immer fließend

PARCHEMENT BRAND No 3 - 52 lines

Printed in U.S.A.

Faksimile Nr. 1-18: Sonate für Bratsche und Klavier (1938/39), autographe Bratschenstimme. (Siehe: Kritischer Bericht, Quelle Ab)

8 *mf*

9 *p*

10 *mp*

11 *f*

12 *mp*

13 *f*

14 *mf*

15 *f*

16 *mf*

17 *p*

Gehallen (14) im leichten

arco

pizz

Lebhaft (d. in 132)

im strengsten

2-17-1

PARCHMENT BRAND No 3 - 42 lines [5] Printed in U.S.A. Belwin Inc. New York, U.S.A.

PARCHEMENT BRAND No 3 - 42 lines Printed in U.S.A. Belwin, Inc. New York, U.S.A.

Faksimile Nr. 6

PARCHEMENT BRAND No 3 - 42 lines Printed in U.S.A. Belwin, Inc. New York, U.S.A.

Faksimile Nr. 5

Faksimile Nr. 7

Faksimile Nr. 8

PARCHEMENT BRAND No 3 - 42 lines

[9] Printed in U.S.A.

Belwin Inc. New York, U.S.A.

Belwin, Inc.
New York, U. S. A.

Printed in U.S.A.

PARCHMENT BRAND No 9 - 42 lines

[11]

[10]

III
Fantasie

Sehr langsam, frei
p
mf
Vivace
f
Immer bedeutend schneller
Beit
Sehr langsam, frei
pp

PARCHMENT BRAND No 3 - 12 lines
Printed in U.S.A.
Belwin Inc. New York, U.S.A.

Faksimile Nr. 11

mf
Vivace
p
Sehr ruhig fließend
pp

[12]

Faksimile Nr. 12

IV.

Finale (mit zwei Variationen)

leicht bewegt

[14]

PARCHMENT BRAND No 3 - 12 lines

[15]

Belwin Inc. New York, U. S. A.

Lin wing Langamer

Faksimile Nr. 15

PARCHMENT BRAND No 3 - 12 lines

Printed in U.S.A.

[17]

pp *belugawan*

V.S.

Belwin, Inc.
New York, U. S. A.

Faksimile Nr. 16

Solo Scherzo

[17]

Vou hier an bis zum Schluss allmählich langsam werden

Rocken

PARCHMENT BRAND No 3 - 42 lines

Printed in U.S.A.

Belwin Inc. New York, U.S.A.

[17]

[K.U.V.] Beethoven Papier Nr. 85 (8 Linien)

Faksimile Nr. 19-25 *Sonata for Violoncello and Piano* (1948),
 Skizzenheft *Sonata for Cello and Piano / Attagnant!* 1948
 (Siehe: Kritischer Bericht, Quelle D)

[2.]

[3.]

[K.U.V.] Beethoven Papier Nr. 85 (8 Linien)

[4]

Faksimile Nr. 21

[5]

[R 111] Bauhousiana, Pevinar Nr. 85 (8. Lektion)

[6]

Faksimile Nr. 22

[7]

[8]

Faksimile Nr. 23

[9]

... V. DE BRIS...

[10]

Faksimile Nr. 24

[14]

Faksimile Nr. 25

Sonate in E für Geige und Klavier (1935)

Ruhig bewegt (♩. etwa 76)

Geige *p*

Klavier *p* *mp*

5 *f* *p*

mf *p*

9 *mf* *f* *mf* *f*

13 *f* *p* *mf*

mf *p*

A

18

f *p* *mf*

22

mf *f*

26

B

f *p* *mf* *mp* *p* *f*

32

f *mf* *mf* *f*

36 C

f *mf* *f* *mf* *f* *mf*

40

f *mf* *f*

43

mf

47 D

p *p*

51

mf

mf

f

55

f

p

p

59

f

f

63

E

p

mf

mp

mf

67

p

71

mp

75

F

p

Langsamer

80

p

pp

pp

Langsam (♩ = 40)

28

mf *mf* *p*

mf *mp*

34 **Sehr lebhaft** (♩. bis 152)

p

p *p*

39

f *mf*

f *mp*

45 **I**

p *p*

51

f *f*

57 K

f *mf* *f*

64

70

mf *f* *mp*

76 L

f *mf*

82

f

89

mp *f* *mp*

mf *f* *mf*

95

M

f *f*

f *fp* *f* *fp*

101

f *f*

110

N

f

mf

116

mf

122

mf *p* *f*

128 O

mf *p* *mf* *p*

134

mf *p*

140

f *f*

145

f *p*

151 P

f *mf* *f* *mf*

159

f *f*

166 Q

f *ff* *mf*

173

f *mf*

180

f *mf*

R
Im Zeitmaß

188

einleiten *mf*
p

195

f *mf*
f *mp*

202

mp
p

209

S

f

216

mf *f*

223 T

f *mf* *f*

231

f *mf* *p*

242 **Langsam**

p *mf* *mf* *p*

249 U

p *mf* *mf* *mp*

255

cresc. *mf* *mf* *f*

260 **V**
f

Wieder lebhaft

266
mf

272 **W**
f

279
f

285
ff

Sonate in C für Geige und Klavier (1939)

1.

Lebhaft (♩ etwa 120)

Geige

tr

mf

Klavier

f

tr

p

7

tr

f

f

13

1

tr

tr

tr

tr

mf

f

20

tr

27 2

p *mf* *tr* *v*

33 3

p *tr* *mf*

39

45 4

mf *f* *f* *mf*

51

mp *f*

p *f*

57

5

62

67

6

tr

tr *ff*

73 *mf* *mf* *tr* *v*

(♩ = ♩)

78

7

84 (♩ = ♩) *p* *tr* *mf*

90 **8** (♩ = ♩) *mf* *f* *tr*

95

tr

tr

102

p

mf

109

9

f

tr

117

ff

ff

verbreitern

verbreitern

2.

Langsam (♩ etwa 80)

Lebhaft (♩ 200 oder noch etwas lebhafter)

25

32

12

39

13

46

53

einleiten Im Zeitmaß

59 14

p

pp

65

3

3

70 15

mf

mf

75

b

b

80

b

b

85 16

pp

pp

p

90

p

pp

94

p

pp

98 17

mp

mp

p

103

p

Langsam, wie zuerst (die Triolensechzehntel gleich den Achteln des vorangehenden $\frac{5}{8}$ -Taktes)

108

pp

p

110

p

112

18

p

mp

114

mp

mf

116

mf

f

118

f

120

p
mp

19

122

pp
p

124

mp
mf

ruhig schließen

126

p
pp

ruhig schließen

3. Fuge

Ruhig bewegt (♩ bis 88)

33

mf

mf

f

39

23

f

f

p

45

24

p

p

mp

50

p

55

25

p

mp

p

60

mf

p

65

26

mf

70

cresc.

cresc.

74

f

f

78

27

p

p

82

86

90

95

100

104 29

108 *ff*

112

117 30

124 31

131

pp

137

32

mf

143

f

149

33

p

pp

155

p

mf

161 34

167 $\frac{2}{4}$

173 35

178 $\frac{2}{4}$

183 36

188 $\frac{2}{4}$ *ff*

193 37

198 *fff* *verbreitern*

203 *Breit*

Sonate für Bratsche und Klavier (1938/39)

I.

Breit. Mit Kraft. (♩ etwa 92)

Bratsche *ff*

Klavier *f*

6

> mf *cresc.*

10 $\frac{5}{8}$ **1**

ff *ff* *f* *ff*

14

f *f* *ff*

18

p *ff*

p *cresc.* *ff*

22

2

f *mf* *mp* *p*

mf *p* *mp*

26

cresc. *f*

cresc. *f*

29

mf

dim. *p*

3

32 Ruhig

4

47

f *p*

mf *f*

51 5 Sehr

p *mf* *f* *p*

f *p* *ff*

56 **energisch**

ff *ff*

59 6

ff *f*

62

ff f ff

65

ff f ff

7

68

ff f ff

71

Ruhig, aber immer fließend

p p

92

cresc.

f

95

10

cresc.

98

ff

ff

$\frac{2}{4}$

$\frac{2}{4}$

102

Breit

ff

f

ff

106 $\frac{2}{4}$

111 *tr*

115 *f* *mf* *p*

120 **Lebhaft** (♩ bis 132)

124 12

f *p*
mf *f* *mf* *f* *p* *cresc.*

128

mf *f*
f *p* *f*

132 13

mf *f* *mf* *f* *mf* *pizz.*
mf *f* *mf* *f*

136

mf *f*
mf *f*

140

mf *f* *ff* *gehalten*

Im Zeitmaß

144

149

153

157

Im Zeitmaß

161

165 $\frac{2}{10}$ $\frac{2}{10}$

p *mf*
p *pp* *p*

169 $\frac{2}{10}$ $\frac{2}{10}$ [16]

f *p*

173

f *mf* *p*

176

p *mp* *p*

180 [17] Ein wenig breiter

pp *ff*

II.

Sehr lebhaft (♩ etwa 144)

24

30 20

37

43

21

49

55 22

f *mf* *f*

62

ff *ff*

68 23

f *p* *ff* *ff*

75

p *p*

81

p *p* *pp*

88

94

100

105

109

114 $\frac{3}{4}$ [26]

p *mf* *p* *mf* *mf*

mf *mf* *f*

119

p *ff* *ff*

124

f *ff*

129 [27]

pizz. *ff* *ff*

135 $\frac{3}{4}$ $\frac{3}{4}$ $\frac{3}{2}$ [28]

mf *ff*

141 $\frac{3}{4}$ $\frac{3}{4}$

f *ff* *f* *ff*

147 $\frac{3}{4}$ arco 29

f *p* *pp*

152

pp

157 $\frac{1}{2}$ $\frac{3}{4}$ 30

p

162 $\frac{3}{4}$ 8

8

167 $\frac{3}{4}$
8 *p*
pp

172 [31]
8 *dim.*
dim.

177 [32]
8 *ppp* *ff* *mf*
ff

183
ff *mf*
ff *mf*

189 [33]
f *ff* *f*
f *ff* *f*

196

ff f

202

34

ff

210

35

pp pp

218

pp

226

36

f p mf mp

233

f *mf* *ff* *f*

mf *f* *ff*

3/2

37

238

ff *mf*

37

243

248

mf *p*

253

f *p* *mf*

38

258

263 39

268

273 40

278

Red.

III. Phantasie

Sehr langsam, frei (♩ etwa 40)

16 42

mf *dim.* *4/4* *langsam* *tr. m.* *einleiten*

p *4/4* *langsam* *einleiten*

19 **Sehr ruhig fließend**

p *ppp*

21

3

23 43

25

pp *6* *p*

28 *vorangehen*
mf cresc.
vorangehen
mf cresc.

31 **44** *bewegt* $\frac{2}{4}$ *immer beschleunigen*
f *bewegt* $\frac{2}{4}$ *ff* *immer beschleunigen*
f *fff*

35 *Schnell* (♩ 120) **45**
ff *f*

39 $\frac{5}{4}$ $\frac{5}{4}$ $\frac{5}{4}$
f *ff* *f*

43 46 *breiter*

ff

breiter

ff

47 *verbreitern* $\frac{3}{4}$ $\frac{2}{4}$

verbreitern $\frac{3}{4}$ $\frac{2}{4}$

51 *Sehr langsam, frei*

p

pp *p*

57 47 $\frac{3}{4}$ $\frac{2}{4}$

p *f* *mp* *p* *pp*

pp *mf* *mp* *p* *pp*

gleich weiter

IV. Finale (mit zwei Variationen)

Leicht bewegt (♩ etwa 96)

17 49

f *pp*
mf *ppp*

21

p *pp*

24

mp *p*

27 50

pp *pp* *p*

31

p *mf*

34 *mf*

37 *f* $\frac{2}{4}$

41 *pp*

45 *cresc.*

50

55

53

60

54

66

70

f

f

75 Ein wenig langsamer (♩ 84)

pp

ppp

6

78

ppp

3

6

81

p

ppp

2/4

2/4

84 55

8' $\frac{2}{4}$ *pp* *ppp* *pp*

87 $\frac{2}{4}$

$\frac{2}{4}$ *ppp*

91 56

$\frac{2}{4}$ *pp*

94

p *mp* *mf* *pp*

96

mf p

mf pp

8'

99

mf pp

101

57

mf p

mf pp

104

107

pp mf pp

p mf pp

110 $\frac{2}{4}$ 58

mf *p*

mf *pp*

114

mp *mf*

p *mf*

117

p *pp*

121

124 59

pp *ppp*

127

pp

pp

3 6

3 6

129

131

60

p

8

pp

3

134

8

136

8

138

8^{va}

140

8^{va}

ppp

142 61

8^{va}

p

mp

144

8^{va}

146

pp

verlangsamen

pp

149 Sehr lebhaft (♩ etwa 120)

155

62

161

167

173

63

179

64

184

189

194

65

200

205

210 66

215

220

67

225

von hier an bis zum Schluß allmählich langsamer werden

von hier an bis zum Schluß allmählich langsamer werden

229

68

233

236

239

243

Breit

A frog he went a-courting.
Variations on an Old-English Nursery Song
for Violoncello and Piano (1941)

A frog he went a-courting

1. A frog he went a-courting, he did ride
With a pistol and a sword hung by his side.
2. He rode up to little Mousie's door,
He off his horse and he boarded the floor.
3. He took Miss Mousie upon his knee,
Saying: Miss Mouse will you marry me?
4. O kind sir, I can't say that,
You have to ask my uncle rat.
5. Uncle rat went galloping to town,
To buy his niece a wedding-gown.
6. Where will the wedding supper be?
Away down yonder in the hollow bush tree.
7. The first come in was the bumble-bee
With his fiddle on his knee.
8. The next come in was an old fat goose,
He began to fiddle and she got loose.
9. The next come in was a little flea,
To dance a jig with the bumble-bee.
10. The next come in was the old tom cat,
He says: I'll put a stop to that.
11. The goose she then flew up on the wall,
And old tom cat put a stop to it all.
12. Gentleman Frog swam over the lake,
And he got swallowed by a big black snake.
13. That ist the end of one two three,
The frog, the mouse and the bumble-bee.

Old-English Nursery Song

I
Moderately fast (♩ ca 88)

Violoncello *mf* *pizz.*

Klavier *mp* *mf*

6 *arco* *mf*

mp *mf*

11 *p* *mf* *riten.*

mp *riten.*

II

(♩=96) (17)

f

f *mf* *f* *mf* *f*

21 *mf* *f* *)

*) Vgl. den Kritischen Bericht, Lesarten

25

f *mf* *f* *mf* *f* *mf* *f* *mf*

29

cresc. *f*

III
33

mf *p* *p* *mf*

38

mf *p*

43

p *mf*

IV
49

p *pp* *p*

54

mp *pp* *mp*

59

p *mp* *pp* *pp*

poco ritard. *poco ritard.*

8 8

V
Allegro agitato (♩. 76 - 80)

65

ff *f*

C-String

68

ff *f*

71 C - String

74

77

VI
81

84

87

ff *mf*

ff *p* *f* *p*

90

cresc. *mp*

93

f *cresc.*

mf *f* *ff*

VII
Jig (♩. ca 96)

97

p *f*

101

pp

105

109

VIII

113

117

121

125

mf *f* *mf*

IX
130

pp *p*

134

pp *p*

138

pizz. *p* *mp*

142

pp

*) Vgl. den Kritischen Bericht, Lesarten

X Allegro molto (♩ 108)

146 arco *f*

150

154

158 *mf*

XI

162 *ff*

166

170

174

p cresc.

XII

178

ff

183

188 *ritard.*

mf *pp* *mf*

ritard.

ff *mp*

XIII

194 Moderately fast (♩ ca 88)

*)

*)

198 *pizz.* *arco*

mf *mf*

203

p *pp*

207

ff *ff*

*) Vgl. den Kritischen Bericht, Lesarten

Sonata for Violoncello and Piano (1948)

I

Pastorale (♩. 84-88)

Violoncello

p

Piano

6

11

mf

16

p

cresc.

pp

cresc.

20

25

30

36

41

45

p

p

50

p

54

mf

pp

mf

p

59

pp

64

pp

mp

pp

70

ppp

77

p

pp

82

mf

86

mf

90

mf

93

p
pp

96

p

99

cresc.
cresc.
mf

103

mf
cresc.

107

f

111

broad
pizz.
ff

115

broad
ff

120

124

arco
ff

128

$\frac{2}{2}$ (♩ = ♩)

133

pp

pp

138

riten.

riten.

143 *a tempo*

p

a tempo

pp

C String

147

151

(C String)

mf

mp

174

f

f

8

178

8

dim. poco a poco

dim. poco a poco

182

186

Quiet

190

196

203

209

Tempo primo (d. 84-88)

216

220

II

Moderately fast (♩ 96)

13 $\frac{5}{2}$ arco pizz. arco pizz.

16 $\frac{2}{2}$ arco pizz.

19 arco p

22 f dim.

25 $\frac{5}{2}$ p pp mp $\frac{5}{4}$

29 pizz. arco₃ pizz. arco₃ pizz. arco pizz. arco

mf *p* *mf*

33 pizz. arco pizz. arco pizz. arco pizz. arco

f *dim.* *f*

36 arco pizz. arco pizz.

p *p*

39 arco

mf *p* *mp*

42

p *mf*

45

p

p

48

mp

mf

p

51 $\frac{5}{2}$

mp

p

54

f

mf

mf

57

mf

mp

p

trium

C-String

62 Slow (♩ ca 76)*

68

74

80

*) Vgl. den Kritischen Bericht, Lesarten

85

f

p *pp* *f*

91

p

96

p *pp* *p* *mp* *mf* *f*

pizz. *arco* *pizz.* *arco* *pizz.* *arco*

102

mf *p* *pp*

108 Tempo primo (♩ 96)

(109)

111

112

(113)

115

115

f

8

mf

tr

2/2

2/2

3

117

117

p

8

pp

tr

(118)

(118)

8

120

120

8

8

(121)

(121)

f

8

f

3

3

3

123

dim.

dim.

8

3

2/2

(124)

p

pp

8

3

126

3

8

3

2/2

(127)

mp

p

mf

tr

3

8

131

mp

p

pp

8

3

III

Passacaglia (♩ 96)

G String

30

tr
tr
tr^b

34

E
tr
tr^b
ff

37

tr
tr^b
8

40

tr
tr^b
tr
tr^b

43

F
tr
tr^b
tr
tr^b
tr
ff

46

tr *tr^b* *tr* *tr^b* *tr* *tr^b* *tr* *tr^b*

50 **G**

ff *p* *f* *p* *f* *p* *f*

53

p *f* *p* *f* *p* *f* *p* *f*

56 **H**

p *f* *ff* *ff*

59

62 I

ff

f

65

68

71 J

74

77 K

tr *ff* 3 3 3 3

80

tr *ff* 3 3 3 3

83 L

tr *ff* 8^o *ff*

86

8^o *ff*

89

8^o *ff*

92 **M**

fff

fff

p

94

dim. poco a poco

96

p

98 **N** Quiet

p espr.

pp

101

pp

105 O

p espr.

109

113 P

pp

117 Q

p *mp*

122 R

mp *pp*

128 *pizz.* *pp* *rit.*

133 *arco* *ff* *Tempo primo* *ff*

138 *ff* *ff*

142

145

148

U

150

152

154

V

156

159

W

161

p

8.

163

cresc. molto

8.

165

167

169 **X**

ff

8

ff

cresc.

172

175 *riten..* **Fugato** *a tempo*

riten.. *a tempo*

f

8

$\frac{7}{4}$

$\frac{7}{4}$

179

182 **Y**

f

$\frac{5}{4}$

$\frac{5}{4}$

$\frac{5}{4}$

186

f

ff

190

mf

p

Z

194

mf

cresc.

197

f

200

mf

p

Aa

203

206

209

212

215

220

224

227

Sonata for Double Bass and Piano /
Sonate für Kontrabaß und Klavier (1949)

Allegretto (♩=96)

Double Bass* *f*

Piano *f p*

6 A

mp f

11

mf pp

8^o

15

f cresc.

8^o

*) Tuning of the Bass:
Stimmung des Basses:

In all clefs used in this piece (♩ ♮) notation is one octave higher than the actual sound.

Alle in diesem Stück verwendeten Schlüssel (♩ ♮) notieren eine Oktave höher als der wirkliche Klang.

18 B pizz. *p*

22

26

29 C arco *mf* *mp*

33 *p* *pp*

37 D

41

44 E

49

53 F

Actual sound:
Klang:

58 G

II III I III IV II III IV III II

p

64

8

70 H

p *cresc.*

p *pp* *p*

75

f *dim.*

mp *mf* *mp*

8

81 *tr* **I**
p *mf*
8 *p* *mf* *p*

86 *mp*

89 **J**
dim.
dim.

93 **K**
pp
pp *tr* *tr*

98 *tr* *pizz.* *arco* **II**
sempre pp
pp

Scherzo. Allegro assai (♩ = 166)

22

p

8

pp

f

27

B

f

p

f

31

f

p

f

36

f

mf

f

40

C

f

p

f

44

#V bV bV

49

D p pp

53

p

58

E p

63

cresc. cresc.

68 F

f

mf

73

77 G

81

pizz.

86

Molto Adagio (♩ 50-52)

arco

f espr.

mp *p* *mp*

5

mf *cresc.*

p *p* *cresc.*

9

f *f*

mf *mp* *p*

A

14

mf

mp *mf*

18

mf

mp

mf

22

f

mf

mf

26

B

p

29

mp

32

mf

p

cresc.

8

35

8

f

p

38

p espr.

C

pp

8

41

8

8

mp

44

8

mp

p

pp

47

cresc.

mf

cresc.

mp

50

p

8

pp

8

53

D

8

f

6

55

57

59

61

F

82

85

88

G

91

ritard.

Recitativo

94 H

1.H. r.H. *f* *p* *f* *poco energico* *riten.*

97

f *p* *mp* *p* *f* *p*

101

p *più lento* *mf* *pizz.* *cresc.* *accel.* *f* *mf* *più lento* *accel.* *f*

104

rall. *liberamente* *arco* *p* *pp* *mf* *p* *3* *3*

Lied. Allegretto grazioso (♩ = 72)

107

mf

p

111

f

mf

I

114

p

mf

118

tr

p

p

3

122

126

J

130

134

Kritische Berichte

Die Bezeichnung der Quelle ist nach folgendem Schema angelegt:

A = Autographe, fotomechanische Kopien von Autographen

B = Erstausgaben, Korrekturabzüge

C = Letzte Auflagen dieser Ausgaben

D = Skizzen

Stichnoten in den separaten Streicherstimmen, die nicht von Hindemith stammen, sondern von Verlagsseite hinzugefügt wurden, werden stillschweigend vereinheitlicht und, wo es nötig erscheint, ergänzt oder korrigiert. Trillerschlängen zu Trillern in den Streicherstimmen werden stillschweigend hinzugefügt. Bögen, die bei Systemwechsel in den Quellen irrtümlicherweise nicht weitergeführt sind, werden stillschweigend berichtigt und bleiben in den Lesarten unerwähnt. Vorzeichen bei angebundenen Noten werden nicht wiederholt. Die Stellung der Tempobezeichnung wird in der Klavierpartitur vereinheitlicht. Die Crescendo- bzw. Diminuendogabeln, die im Autograph oft verschieden lange Schenkel und unklare Anfangs- und Endpunkte haben, werden, wo nötig, im Kontext sinngemäß gesetzt. Im kritischen Bericht werden nur jene Fälle aufgeführt, wo die Länge der Gabeln fraglich ist (z. B. Geigensonate, 1. Satz, T. 45–48). Jene Streicherstimmen, zu denen es keine autographe Quelle gibt, wurden aus der autographen Klavierpartitur neu ausgezogen. Abweichungen zu den vom Verlag gedruckten Stimmen bleiben unerwähnt. Substantielle Abweichungen zwischen Klavierpartitur und autographen Solostimme (wie im eben erwähnten Fall) werden im kritischen Bericht jedoch genau aufgeführt.

Abkürzungen:

Br Bratsche

Gg Geige

Kb Kontrabaß

Kl Klavier

o oberes System

u unteres System

Vc Violoncello

Sonate in E für Geige und Klavier (1935)

I. Quellen

1. Beschreibung

Aa Autographe Partitur

Die autographen Manuskripte der Geigensonate in E (1935) und der Geigensonate in C (1939) hat Hindemith zusammenbinden lassen. Im folgenden wird dieser Band beschrieben.

Aufbewahrungsort: Paul-Hindemith-Institut, Frankfurt/M. (aus dem Nachlaß von Paul Hindemith).

Titelseiten: a) Zur Sonate in E (Seite [1]): *Paul Hindemith / Sonate in E für Geige und Klavier / 1935*. Eintragungen von fremder Hand, mit Bleistift oben links: *I*; in der Mitte: *II. Tbn [?] 1437*, rechts: *Neues Editionsformat / GEIGENSONATEN*; mit Bleistift, am Fuß der Seite =34500=

b) Zur Sonate in C (Seite [17]): *Paul Hindemith / Sonate in C für Geige und Klavier / 1939*. Am Fuß der Seite, von fremder Hand mit Bleistift: –36124–

Notenpapier: 11 Doppelblätter (= 44 Seiten).

Lagen:

I 4 Doppelblätter (a)

II 2 Doppelblätter (b)

III 2 Doppelblätter (b)

IV 3 Doppelblätter (b)

Formate, Farben und Marken:

(a) Hochformat: 33,2 x 26,5 cm; Farbe: elfenbein, Marke: *K. U. V. Beethoven Papier Nr. 12. (5 Systeme)*; (b) Hochformat: 33,2 x 25 cm; Farbe: hell-elfenbein, Marke: *Carpentier Papier, No. 112, Système Siestrop déposé*. Alle Ränder beschnitten.

Paginierung und Folierung:

Seite [1]–[16] = 1–16 (Zahlen 1 und 16 fehlen; gerade Zahlen oben links, ungerade Zahlen oben rechts). Seite [17]–[26]: von 1–5 foliert (Zahlen auf den recto-Seiten oben rechts; 1 fehlt). Seite [27]/[28]: ohne Folierung; Seite [29]–[44]: von 6 bis 13 foliert (Angabe wie Seite [17] ff.).

Inhalt: Seite [1]: Titelseite *Sonate in E* (s. o.).
Seite [2]–[15]: Durchlaufender Notentext der Sonate in E.
Seite [16]: Leer.
Seite [17]: Titelseite *Sonate in C* (s. o.).
Seite [18]–[43]: Durchlaufender Notentext der Sonate in C.
Seite [44]: Leer.

Datierungen: a) Sonate in E
Seite [1]: Auf der Titelseite (s. o.).
Seite [6]: Am Ende des I. Satzes: *Pfingsten 35 / Frankfurt am.*
Seite [15]: Am Ende des II. Satzes: *Frankfurt / 17. August 35.*

b) Sonate in C
Seite [17]: Auf der Titelseite (s. o.).
Seite [24]: Am Ende des 1. Satzes: *Blusch / 3. Sept 39.*
Seite [32]: Am Ende des 2. Satzes: *Blusch / 4. Sept 39.*
Seite [43]: Am Ende des 3. Satzes: *Blusch / 9. Sept 39.*

Schreibmittel: a) Sonate in E: Notentext mit blau-schwarzer Tinte; einige Wasserflecken; einige Korrekturen durch Durchstreichen (Seite [11], [12]), Rasur (Seite [12], [14] mit Korrektur durch Kopierstift).

b) Sonate in C: Titelseite mit blauer Tinte, Notentext mit weichem Bleistift; sehr wenige Korrekturen durch Rasur.

Der Notentext beider Sonaten enthält Eintragungen eines Notenstechers mit Blei- und Grünstift.

Einband: Lindgrüner Ganzleinen-Einband. Goldene Aufprägung auf dem vorderen Deckel: GEIGENSONATEN.

Zustand: Gut.

Bemerkung: Quelle Aa diente den Erstausgaben beider Sonaten als Stichvorlage.

Ab Autographe Geigenstimme zum ersten Satz

Aufbewahrungsort: Paul-Hindemith-Institut, Frankfurt/Main (aus dem Nachlaß von Paul Hindemith).

Titelseite: Aufschrift (dunkelblauer Farbstift): *Sonate für Geige und Klavier in E / Geigenstimme*.

Notenpapier: 2 Einzelblätter, Hochformat: 33,7 x 26,8 cm; Papier matt, fest, elfenbein; Marke „*Sinova*“ Nr. 3 – 10 zeilig; ohne Paginierung.

Inhalt: Seite [1]: Titelseite (s. o.).
Seite [2]–[3]: I. Teil *Ruhig bewegt*.
Seite [4]: Leer.

Schreibmittel: Schwarze Tinte.

Zustand: Sehr gut; keine Gebrauchsspuren.

B Erstausgabe mit separater Geigenstimme

Titelblatt: *Edition Schott Nr. 2455 / SONATE in E / für / Geige und Klavier / von / Paul Hindemith / (1935) / Asteriskus / unterstrichen: B. Schott's Söhne, Mainz und Leipzig / Schott & Co. Ltd., London W., 48 Great Marlborough Street / links: Editions Max Eschig, Paris / 48 Rue de Rome / rechts: Associated Music Publishers Inc. / New-York / Printed in Germany – Imprimé en Allemagne; 14 Seiten (Seite [2]–[15]) gestochener Notentext; Seite [2] unten links: *Copyright 1935 by B. Schott's Söhne, Mainz*; Seite 15 unten rechts: *Stich u. Druck von B. Schott's Söhne in Mainz*; am Fuß jeder Notenseite von Klavierpartitur und Stimme Verlagsnummer B-S-S 34500. Seite [16] Verlagsanzeige Nr. 673 PAUL HINDEMITH; in grauen Karton geheftet.*

Geigenstimme:
Doppelblatt (Seite [1]–4).
Kopftitel Seite [1]: oben links *Aufführungsrechte / vorbehalten*;
darunter (unterstrichen): *Violine*; in der Mitte: *Sonate in E*; rechts
über dem obersten Notensystem: *Paul Hindemith / 1935*; am Fuß
der Seite: *Copyright 1935 by B. Schott's Söhne, Mainz*; Seite [1]–4:
gestochener Notentext; am Kopf Seite 2–4: *Violine*; am Fuß Seite
4 rechts: *Stich und Druck von B. Schott's Söhne in Mainz*.

Erscheinungsdatum: 6. 11. 1935 (Eintragung im Archivexemplar
des Musikverlages B. Schott's Söhne, Mainz).

C Letzte Auflage dieser Ausgabe mit separater Geigenstimme

Titelblatt: PAUL HINDEMITH / 1895–1963 / *Sonate in E / für Violine und Klavier* / (1935) / ED 2455 / Verlagssignet / SCHOTT / Mainz · London · New York · Tokyo / © B. Schott's Söhne, Mainz, 1935 · © renewed 1963 · Printed in Germany; Verlagsnummer nur am Fuß der letzten Notenseite von Klavierpartitur und Stimme: B. Schott's Söhne, Mainz 34500; 14 Seiten (Seite [2]–15) gestochener Notentext; Seite [2] unten links: © B. Schott's Söhne, Mainz, 1935 · © renewed 1963; Seite 15 unten rechts: B. Schott's Söhne, Mainz 34500; Seite [16]: leer; in grauen Karton geheftet.

Geigenstimme:
Doppelblatt (Seite [1]–4).
Kopftitel Seite [1]: oben links (unterstrichen): *Violine*; in der Mitte:
Sonate in E; rechts: *Paul Hindemith / (1935)*. Am Fuß der Seite:
© B. Schott's Söhne, Mainz, 1935 · © renewed 1963; in der Mitte:
Printed in Germany; rechts: zu ED 2455. Seite 4, am Fuß, rechts: B.
Schott's Söhne, Mainz 34500.

D Skizzen

1. Skizzenheft P. H. / *Violinsonate mit Klavier / in E / 1935*.

Aufbewahrungsort: Ryckenberg Stiftung, Stadtbibliothek Winterthur.

Umfang: 7 Seiten, ohne Paginierung, auf der recto-Seite, unten
rechts vorgedruckt 101. Hochformat 23 x 15 cm.
Schreibmittel: Bleistift; Datierung auf der Titelseite (s. o.).

Bemerkung: Es handelt sich um eine praktisch vollständige Niederschrift des
1. Satzes der Geigenonate in E (1935) ohne Tempobezeichnung,
mit teilweise abweichenden Sicherheitsvorzeichen, jedoch mit
Buchstaben, fast allen Pausen, praktisch allen dynamischen
Bezeichnungen und Legatobogen; alle wesentlichen Abweichungen
vom Autograph (Quelle Aa) und die deutlich sichtbaren Korrekturen
werden in der unten folgenden Tabelle verzeichnet.

2. Skizzenbuch 1935: *Silesius-Lieder / Rondo für Trautonium / Geigenonate in E, II. Satz / III. / Bratschenkonzert, III. & II. Satz*.

Aufbewahrungsort: Paul-Hindemith-Institut, Frankfurt/Main (aus dem Nachlaß von
Paul Hindemith).

Seite [28]–[47]: erste Niederschrift des 2. Satzes; Schreibmittel:
Bleistift; Datierungen: keine.

Bemerkung: Es handelt sich um eine praktisch vollständige erste Niederschrift
des 2. Satzes der Geigenonate in E (1935) ohne Tempobezeichnungen,
Legatobogen, dynamische Bezeichnungen und Buchstaben;
sie enthält ferner teilweise vom Autograph abweichende Sicherheitsvorzeichen.
Alle wesentlichen Abweichungen vom Autograph (Quelle Aa) und die
deutlich sichtbaren Korrekturen sind in der folgenden Tabelle verzeichnet:

Takt	System	Bemerkung
<i>1. Satz</i>		
3	Gg	3 Achtel a ² –h ² –gis ² (Aa: a ² –gis ² –h ²)

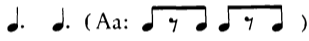
Takt	System	Bemerkung
5	Gg	1. Viertel e ² (Aa: fis ²)
44–45	Gg	Diminuendogabel endet T. 45 auf Viertel c ¹ mit <i>mf</i>
58	Kl o	erste 3 Achtel dis ¹ –dis ² –ais ¹ korrigiert zu dis ² –ais ¹ –h ¹ (Aa: dis ² –ais ¹ –h ¹)
66	Gg	letztes Achtel <i>mf</i>
<i>2. Satz</i>		
32	Kl o	Vorschlag gis ¹ (?) vor punktiertem Viertel gis
45–60	Kl u	1. Note stets Achtel Fis (Aa: Viertel Fis)
83	Kl u	hinübergebundenes Viertel T. 82 versehentlich D statt H (Aa: Achtel H)
90–107		Fortsetzung der Geigenstimme und Teile der Klavierstimme fehlen
121–127	Gg	Fortsetzung Geigenstimme fehlt
188–214	Gg	Fortsetzung Geigenstimme fehlt
192–207		15 ½ Takte fehlen; 2. Takthälfte T. 192 jedoch Hinweis: <i>Anfang</i> (die fehlenden Takte entsprechen dem um eine Terz transponierten T. 35–50, wie aus dem in den Skizzen wieder notierten Anschlußtakt T. 208 hervorgeht).
210–215		5 Takte fehlen, jedoch Hinweis: 1–5 (die in Aa folgenden Takte entsprechen T. 53–58 ohne Geigenstimme).
216–222	Kl	nur angedeutet
244–246	Kl u	unvollständig: nur jeweils 1. Takthälfte notiert
245	Kl o	2. Viertel fis ¹ –cis ² (Aa: gis ¹ –cis ² mit Blaustift korrigiert)
246	Kl o	2. Viertel fis ¹ –cis ² (Aa: a ¹ –cis ² mit Blaustift korrigiert)
247	Kl u	Viertel Cis–cis, Viertel Fis–fis (Aa: D–d, F–f mit Blaustift korrigiert)
274	Gg	unvollständig
279	Kl	
287–293	Kl u	unvollständig

2. Bewertung

Die Erstausgabe B (mit separater Geigenstimme) folgt dem als Stichvorlage dienenden Autograph Aa (mit Stimme zum 1. Satz Ab) sehr genau. Die letzte gedruckte Ausgabe C (mit separater Geigenstimme) zeigt keine Abweichungen von der Erstausgabe. Die hier vorgelegte Neuausgabe folgt den bisherigen gedruckten Ausgaben, ergänzt und präzisiert jedoch die dort teilweise ungenauen oder unvollständigen dynamischen Bezeichnungen aufgrund des Autographs. Alle Ergänzungen und Korrekturen sind im folgenden Lesartenverzeichnis aufgeführt. Auf einer Seite eines abgerissenen Umschlags, die sich im Nachlaß Hindemiths fand, hat Hindemith mit Bleistift Korrekturen zur *Sonate in E* notiert. Eine dieser Korrekturen geht über alle Quellen hinaus und muß übernommen werden: I. Satz, T. 66, Geigenstimme: *mf* zur letzten Note.

II. Textkritische Anmerkungen

1. Allgemeines

Da sich der Erstdruck B (mit separater Geigenstimme) und die letzte gedruckte Ausgabe C (mit separater Geigenstimme) der *Geigenonate in E* (1935) im Notentext nicht voneinander unterscheiden, wird im folgenden Lesartenverzeichnis immer das gemeinsame Sigel B gewählt. Mit einer Ausnahme (T. 44–48) stimmt die autographe Partitur Aa mit der autographen Geigenstimme Ab überein. Deshalb wird im folgenden das gemeinsame Sigel A gewählt.

2. Lesarten

Takt	System	Quelle	Bemerkung
<i>1. Satz</i>			
		A	keine Metronomzahl (B: ♩ etwa 76). (Es ist anzunehmen, daß Hindemith die hier und im 2. Satz in den gedruckten Ausgaben ergänzten Metronomzahlen gebilligt hat)
12	Kl	B	Crescendogabel fehlt
20	Kl u	B	zweite Note ohne Auflösungszeichen
	Gg	B	Staccatopunkt fehlt
23	Kl	B	<i>mf</i> fehlt
30	Kl	B	<i>p</i> fehlt
35	Kl	B	Beginn der Crescendogabel fehlt
38	Kl	B	Diminuendogabel beginnt etwas zu früh
39	Kl	B	erstes <i>mf</i> fehlt
	Kl u	A B	Achtelpause fehlt
44–45	Kl	B	Ende der Diminuendogabel fehlt (Skizze D: Ende der Gabel mit <i>mf</i> auf 2. Viertelnote, analog zum Klavier)
44–48	Gg	A	Stimme: Diminuendogabel ab 1. Achtel bis Schluß T. 47
47–48	Gg	A	Legatobogen endet zwischen ges ¹ und f ¹
48	Gg	A	Stimme: <i>p</i> fehlt
55	Gg	B	Stimme: <i>f</i> fehlt
63		B	versehentlich Ziffer <i>F</i> statt <i>E</i>
66	Kl	B	Beginn des Phrasierungsbogens auf dem letzten Intervall fehlt
	Gg	A B	<i>mf</i> fehlt
80		B	Tempoüberschrift <i>Langsam</i> (A: <i>Langsamer</i>)
<i>2. Satz</i>			
		A	keine Metronomzahl (B: ♩ = 40)
22	Kl	B	Viertelpause versehentlich punktiert
30	Gg	B	<i>mf</i> fehlt
33–34	Kl	B	Diminuendogabel beginnt erst T. 34
35		A	keine Metronomzahl (B: ♩ bis 152)
41	Kl	B	Diminuendogabel fehlt
89/93f.	Kl u	B	Phrasierungsbogen as–es ¹ anstatt Haltebogen es ¹ –es ¹
107/109/			
111	Gg	B	Auflösungszeichen vor a ¹ fehlen (auch Stimme)
124f.	Kl o	B	Phrasierungsbogen beginnt erst auf der ersten Note T. 125
145	Kl u	A	punktierte Halbe auf G statt H (B und D: H)
172	Gg	B	<i>f</i> erst zur zweiten Note (auch Stimme)
175	Kl	B	<i>f</i> fehlt
218–219	Kl o	B	Beginn des 2. Legatobogens fehlt
225–226	Kl o	B	Legatobogen beginnt erst T. 226
276	Kl o	B	as ² als Viertel mit eigenem Notenhals notiert
280	Kl u	B	Bogen c–f fehlt

Sonate in C für Geige und Klavier (1939)

I. Quellen

1. Beschreibung

A Autographe Partitur

Vgl. oben Sonate in E, Beschreibung der Quelle Aa.

B Erstausgabe mit separater Geigenstimme

Titelblatt:

Edition Schott 3645 / SONATE / für Violine und Klavier / von / Paul Hindemith / Asteriskus / links unten: B. SCHOTT'S SÖHNE / Mainz und Leipzig / Paris: Editions Max Eschig / 48 Rue de Rome / rechts unten: SCHOTT & Co. Ltd. / London W. 1. 48 Great Marlborough St. / New York: 25 West 45th St. N.Y. City / Ass. Music Publishers Inc. / dazwischen: Firmenzeichen PER MARE ET TERRAS / darunter: Printed in Germany – Imprimé en Allemagne; 20 Seiten (Seite [3]–23) gestochener Notentext; Seite [3] unten links: Copyright 1940 by B. Schott's Söhne, Mainz; Seite 23 unten rechts: Stich u. Druck von B. Schott's Söhne in Mainz; am Fuß jeder Notenseite von Klavierpartitur und Stimme Verlagsnummer B-S-S36124; Seite [24] Verlagsanzeige Nr. 1035 MUSIK FÜR VIOLINE; in grauen Karton geheftet.

Geigenstimme:

2 Doppelblätter (Seite [1]–8).

Seite [1]: Titelseite: oben links (unterstrichen): *Violine*; darunter in der Mitte: *Paul Hindemith / SONATE*; am Fuß der Seite: *B. Schott's Söhne Mainz / Printed in Germany*; Kopftitel Seite [2]: oben links (unterstrichen): *Violine*; in der Mitte: *SONATE*; rechts: *Paul Hindemith / 1939*; am Fuß der Seite, links: *Copyright 1940 by B. Schott's Söhne, Mainz*; Seite [2]–8: gestochener Notentext; am Fuß Seite 8 rechts: *Stich u. Druck von B. Schott's Söhne in Mainz*.

Erscheinungsdatum: 5. 4. 1940 (Eintragung im Archivexemplar des Musikverlages B. Schott's Söhne, Mainz).

C Letzte Auflage dieser Ausgabe mit separater Geigenstimme

Titelblatt:

PAUL HINDEMITH / Sonate / für Violine und Klavier / 1939 / Edition Schott 3645 / unten: B. SCHOTT'S SÖHNE · MAINZ / Schott & Co. Ltd., London · Schott Music Corp., New York / Printed in Germany. Es folgen, wie in Quelle B, 20 Seiten gestochener Notentext (Seite [3]–23); unten Seite [3] und Stimme Seite [2]: © B. Schott's Söhne, Mainz, 1940 · © renewed 1968; Verlagsnummer nur am Fuß der letzten Notenseite von Klavierpartitur und Stimme: B-S-S36124 B. Schott's Söhne, Mainz; in grauen Karton geheftet.

Geigenstimme:

2 Doppelblätter (Seite [1]–8).

Seite [1]: Titelseite: oben links (unterstrichen): *Violine*; darunter in der Mitte: *PAUL HINDEMITH / Sonate / 1939 / B. SCHOTT'S SÖHNE, MAINZ*; Seite [2]–8: gestochener Notentext; am Fuß Seite 8, links: *Printed in Germany*; rechts: *B. Schott's Söhne, Mainz*.

D Skizzen

Skizzenbuch 1939: *Geigen-Klaviersonate in C / Franz. Rilke-Chöre / Klarinettensonate / Männerchöre / Hornsonate*

Aufbewahrungsort:

Paul-Hindemith-Institut, Frankfurt/Main (aus dem Nachlaß von Paul Hindemith).

Seite [3]–[6]: 1. Satz.

Seite [6]–[10]: 2. Satz.

Seite [10]–[32]: 3. Satz.

Schreibmittel: Bleistift; keine Datierungen.

Bemerkung:

Im 1. und 2. Satz werden jeweils eine oder zwei melodieführende Stimmen und gelegentlich die Begleitung auf 1 oder 2 Systemen notiert. Nur der 3. Satz (Fuge) ist praktisch vollständig auf 3 Systemen notiert. Die fehlenden Takte und die wesentlichen Abweichungen zur autographen Partitur (Quelle A) sind in der folgenden Tabelle aufgeführt:

Takt	Bemerkung
<i>1. Satz</i>	
38–47	fehlen

Takt	Bemerkung
------	-----------

74-83 fehlen

2. Satz

nicht ausgeführter Entwurf zum Anfang des 2. Satzes:

1-16
102-107

verkürzt notiert: T. 1, T. 2-5 = T. 6-9, T. 10-16
Ziffer 17: zur Fortsetzung nur 2 Takte angedeutet:

3. Satz

Entwurf der Themen zur Tripelfuge:

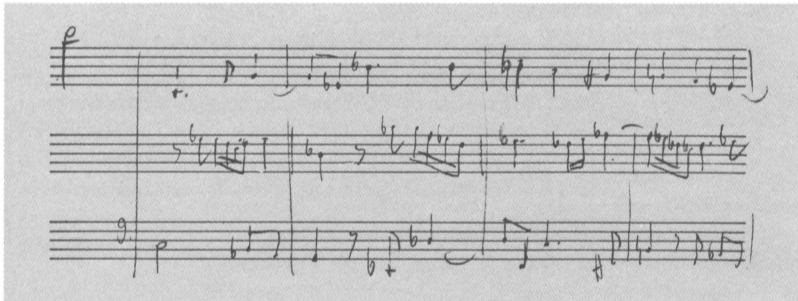

9-12

Ziffer 20: Später verworfene Fassung (7 Takte):

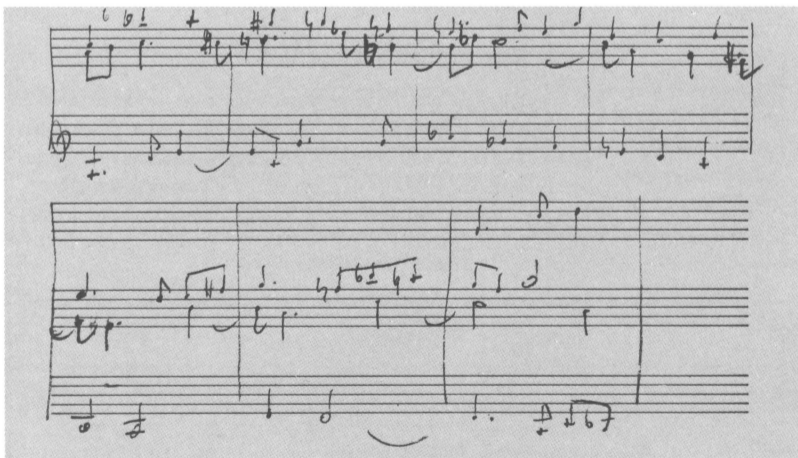

154

Takt	Bemerkung
------	-----------

36 2 zusätzliche, jedoch gestrichene Takte vor T. 37:

44ff.

später verworfene Fortsetzung (4 Takte):

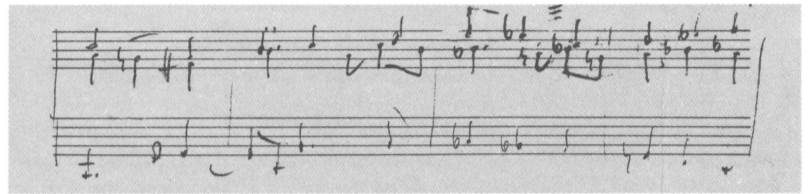

168

ganzer Takt fehlt

2. Bewertung

Die Erstausgabe B (mit separater Geigenstimme) folgt dem als Stichvorlage dienenden, sorgfältig geschriebenen Autograph A sehr genau. Auf die geringfügigen Abweichungen wird im Lesartenverzeichnis hingewiesen.

II. Textkritische Anmerkungen

1. Allgemeines

Die Erstausgabe B (mit separater Geigenstimme) und die letzte Auflage dieser Ausgabe C (mit separater Geigenstimme) der Geigensonate in C (1939) unterscheiden sich, abgesehen von einer geringfügigen Korrektur in C (Ergänzung von Staccatopunkten im 2. Satz, T. 62) nicht. Da auch Klavierpartitur und Stimme bei beiden Ausgaben übereinstimmen, erscheint im folgenden Lesartenverzeichnis das gemeinsame Sigel B.

2. Lesarten

Takt	System	Quelle	Bemerkung
<i>1. Satz</i>			
78-79	Kl	B	Crescendogabel beginnt und endet ein Viertel zu spät
<i>2. Satz</i>			
12	Gg	B	letztes Sechzehntel: Tenutostrich
24	Gg, Kl	B	Zäsurzeichen fehlen
62	Gg	B	Staccatopunkt auf letztem Achtel fehlt
111	Kl o	A	3 zur Bezeichnung der Sechzehnteltriolen am Taktluß fehlt
<i>3. Satz</i>			
24	Kl	B	Crescendogabel nicht weitergeführt
33	Gg	B	Beginn der Crescendogabel fehlt (Systemwechsel)
62-63	Kl u	B	Viertel His-His mit Bogen
79-81	Gg	B	Diminuendogabel endet ein Viertel zu früh
101	Gg	B	zweiter Bogen erst ab der 3. Note
103	Kl o	B	Sicherheitsvorzeichen h' fehlt

Takt	System	Quelle	Bemerkung
182	Kl o	B	unterer Bogen endet auf cis ¹
186	Kl o	B	Bogen endet auf d ¹
202	Gg	B	Tempovorschrift <i>Verbreitem</i> ein Achtel zu früh

Sonate für Bratsche und Klavier (1938/39)

I. Quellen

1. Beschreibung

Aa¹ Autographe Partitur des 1. Satzes

Aufbewahrungsort:	Paul-Hindemith-Institut, Frankfurt/Main (aus dem Nachlaß von Paul Hindemith).
Titelseite:	<i>Paul Hindemith / Sonate für Bratsche und Klavier. / 1938/39. Unten links mit Bleistift Verlagsnummer -36091-; rechts Stempeldruck ASSOCIATED MUSIC PUBLISHERS, Inc / 25 West 45th Street / New York City.</i>
Notenpapier:	4 lose ineinandergelegte Doppelblätter (= 16 Seiten); Querformat: 33,8 x 26,8 cm; Industripapier, Marke „Simova“ Nr. 6 ¹ / ₂ - 16-zeilig, Papier seidenmatt, fest, elfenbein. Paginierung: Alle mit Noten beschriebenen Seiten sind von [1]-[14] (Zahlen 1 und 14 fehlen, gerade Zahlen oben rechts, ungerade Zahlen oben links) paginiert.
Inhalt:	Seite [0]: Titelseite (s. o.). Seite [1]-[14]: Durchlaufender Notentext. Seite [1] über dem obersten System von fremder Hand mit Bleistift: <i>Stichnoten sind mit Bleistift eingekastelt.</i> Seite [15]: Leer.
Datierungen:	Auf der Titelseite (s. o.); Seite [14] am Ende des Satzes: <i>Chandolin / 6. Juli 38. Hinweis mit Bleistift: 6 Min.</i>
Schreibmittel:	Blau-schwarze Tinte. Richtziffern mit rotem Stempel. Eintragungen eines Lektors bzw. des Notenstechers mit Bleistift. Zwei Korrekturen mit rot-braunem/rotem Stift (Bogen nachgetragen, ♭-Vorzeichen zu Triller).
Einband:	Fehlt.
Zustand:	Gut.
Bemerkung:	Quelle Aa ¹ diente als Stichvorlage für die Erstausgabe.

Aa² Autographe Partitur der Sätze 2.-4.

Aufbewahrungsort:	Paul-Hindemith-Institut, Frankfurt/M. (aus dem Nachlaß von Paul Hindemith).
Titelseite:	<i>P. H. / Bratschensonate mit Klavier / 2.-4. Satz.</i>
Notenpapier:	15 Doppelblätter, 1 Einzelblatt (= 62 Seiten); Hochformat 31, 5 x 24,1 cm; Industripapier, Marke <i>PARCHMENT BRAND No 3 - 12 lines, Printed in U.S.A., Belwin Inc. New York, U.S.A.</i> , Farbe: elfenbein. Lagen: I 6 Doppelblätter II 2 Doppelblätter, in dem ein Einzelblatt liegt III 2 Doppelblätter IV 2 Doppelblätter V 2 Doppelblätter Die Lagen sind in ein Doppelblatt eingelegt; keine Bindung. Paginierung: Alle beschriebenen Notenseiten der drei Sätze sind

jeweils separat von 1-21 (2. Satz), 1-9 (3. Satz) und 1-[24] (4. Satz, Zahlen 18-24 fehlen) paginiert.

Inhalt:	Seite [1]: Titelseite (s. o.). Seite [2]: Leer. Seite [3]-[23]: 2. Satz. Seite [24]-[26]: Leer. Seite [27]-[35]: 3. Satz. Seite [36]: Leer. Seite [37]-[60]: 4. Satz. Seite [61]-[62]: Leer.
Datierungen:	Seite [23], am Ende des 2. Satzes: <i>1./2. April / Los Angeles - Chicago; Hinweis: 3¹/₂ Min.</i> Seite [35], am Ende des 3. Satzes: <i>New York 7. April 39.</i> Seite [60], am Ende des 4. Satzes: <i>Boston / 13. April 39.</i>

Schreibmittel:	Schwarze bis blauschwarze Tinte; alle dynamischen Eintragungen im 4. Satz, T. 1-48 mit hellerer Tinte als der Notentext. Richtziffern mit Rotstift. Sehr wenige Korrekturen durch Rasur und Rotstift (Ergänzung eines Bogens; Hinzufügung eines Vorzeichens, Korrektur einer Tonhöhe durch Buchstaben).
Einband:	Fehlt.
Zustand:	Gut.

Ab Autographe Bratschenstimme

Aufbewahrungsort:	Paul-Hindemith-Institut, Frankfurt/M. (aus dem Besitz von Getrude Mackenzie, New York).
Titelseite:	Aufschrift (blauschwarze Tinte): <i>Paul Hindemith / Sonate für Bratsche und Klavier / 1938/39 / Bratschenstimme / unten rechts schräggestellt, etwas dunklere Tinte: Für Getrude zur Erinnerung an eine / schöne Zeit / Paul H.</i>
Notenpapier:	5 ineinandergelegte Doppelblätter (= 20 Seiten) ohne Paginierung, ohne Bindung; Hochformat: 31, 6 x 24 cm; Industripapier matt, fest, elfenbein, Marke: <i>PARCHMENT BRAND No. 3 - 12 lines, Printed in U.S.A., Belwin Inc. / New York, U.S.A.</i> (dasselbe Papier benutzte Hindemith für Quelle Aa ²).
Inhalt:	Seite [1]: Titelseite (s. o.). Seite [2]-[6]: <i>I. Breit. Mit Kraft.</i> Seite [6]-[11]: <i>II. Sehr lebhaft.</i> Seite [12]-[13]: <i>III. Phantasie / Sehr langsam, frei.</i> Seite [14]-[19]: <i>IV. Finale (mit zwei Variationen): [14]-[15]: Leicht bewegt; [16]-[17]: Ein wenig langsamer; [18]-[19]: Sehr lebhaft.</i> Seite [20]: Leer.
Schreibmittel:	Blauschwarze Tinte, Richtziffern mit rotem Farbstift.
Datierung:	Seite [19], am Schluß des 4. Satzes: <i>Boston 17. IV. 39.</i>
Zustand:	Von Hindemith selbst für Aufführungen benutzte Stimme mit Stichnoten (mit grünem Farbstift), Ziffern und Fingersätzen (mit Rotstift, selten mit Grünstift korrigiert) und zwei Nachträgen zur Erleichterung des Umblätterns (mit violetter Tinte).
Bemerkung:	Der Notentext dieser Quelle wird in diesem Band vollständig im Faksimile wiedergegeben.

B Erstausgabe mit separater Bratschenstimme

Titelblatt:	<i>Edition Schott 3640 / SONATE / für Bratsche und Klavier / von / Paul Hindemith / Asteriskus / unten links: B. SCHOTT'S SÖHNE /</i>
-------------	---

Mainz und Leipzig / Paris: Editions Max Eschig / 48 Rue de Rome / in der Mitte: Firmenzeichen / unten rechts: SCHOTT & Co. Ltd. / London W. 1, 48 Great Marlborough St. / New-York: 25 West 45th St. NY. City / Ass. Music Publishers Inc. / Printed in Germany – Imprimé en Allemagne; 47 Seiten autographierter Notentext (Seite [2]–[48]); Seite [2] unten links: Copyright 1940 by B. Schott's Söhne, Mainz; Seite 48 unten rechts: Druck und Verlag von B. Schott's Söhne, Mainz; am Fuß jeder Notenseite von Klavierpartitur und Stimme Verlagsnummer B-SS 36091; in grauen Karton geheftet.

Bratschenstimme:

4 Doppelblätter (Seite [1]–[15], letzte Seite [16] leer).
Kopftitel Seite [1]: oben links (unterstrichen): *Bratsche*; in der Mitte: *SONATE*; rechts über dem obersten Notensystem: *Paul Hindemith / 1939*; am Fuß der Seite: *Copyright 1940 by B. Schott's Söhne Mainz*; Seite [1]–[15]: autographierter Notentext.

Erscheinungsdatum: 5. 4. 1940 (Eintragung im Archivexemplar des Musikverlages B. Schott's Söhne, Mainz).

C Letzte Auflage dieser Ausgabe mit separater Bratschenstimme

Titelblatt: *PAUL HINDEMITH / 1895–1963 / Sonate / für Bratsche und Klavier / 1939 / Edition Schott 3640 / B. SCHOTT'S SÖHNE. MAINZ / Schott & Co. Ltd., London · Schott Music Corp., New York / Printed in Germany*; Verlagsnummer nur am Fuß der letzten Notenseite von Klavierpartitur und Stimme: *Verlag: B. Schott's Söhne, Mainz 36091*; Copyright am Fuß der ersten Notenseite von Partitur und Stimme: © B. Schott's Söhne, Mainz, 1940 · © renewed 1968; Notentext wie Quelle B; in grauen Karton geheftet.

Bratschenstimme:

4 Doppelblätter (Seite [1]–[15], letzte Seite [16] leer).
Kopftitel Seite [1]: oben links (unterstrichen): *Bratsche*; in der Mitte: *Sonate*; rechts über dem obersten Notensystem: *Paul Hindemith*.

D Skizzen zum 1. Satz

Aufbewahrungsort: Paul-Hindemith-Institut, Frankfurt/M. (aus dem Nachlaß von Paul Hindemith).

Titelblatt: Aufschrift blauer Farbstift: *Paul Hindemith / Bratschensonate mit Klavier in F / 1938 / doppelt unterstrichen: 1. Satz*.

Notenpapier: 4 Einzelblätter, eingelegt in ein Doppelblatt (= 12 Seiten); Querformat 33,5 x 26,8 cm; Industrierpapier seidenmatt, fest, elfenbein, Marke „Sünova“ Nr. 5 1/2 – 14 zeilig; Schreibmittel: Bleistift.

Datierungen: Am Schluß: *Chandolin / 6. Juli 38*.

Bemerkung: Es handelt sich um eine vollständige erste Niederschrift des 1. Satzes ohne Bezeichnung von Tempo, Dynamik und Artikulation, mit enharmonisch abweichenden Vorzeichen und seltenen Legatobogen. Die wesentlichen Abweichungen vom Autograph (Quelle Aa¹) sind in der folgenden Tabelle vermerkt:

Takt	System	Bemerkung
<i>1. Satz</i>		
13	Kl u	Taktbeginn Achtel H ₁ –H, Sechzehntel h–ais (Aa ¹ : Sechzehntelpause statt Sechzehntel h)
14–15	Kl	2. Hälfte T. 14 und 1. Hälfte T. 15 fehlen
31	Kl u	Dis ₁ Viertel (Aa ¹ : Achtel)
34	Kl u	Viertel c–h–d ¹ (B: hier versehentlich d–a–d ¹)
51	Br	Achtel e ¹ fehlt
57–58	Kl u	fehlt ab letztem Achtel T. 57
61–63	Kl o	fehlt ab 2. Viertel T. 61

Takt	System	Bemerkung
80–81	Kl	je zu Taktanfang Achtel – Achtelpause (Aa ¹ : punktiertes Viertel – Sechzehntelpause)
91	Kl	1. Akkord Achtel (Aa ¹ : Sechzehntel)
93	Br	1. Achtel h ² (Aa ¹ : radiert und zu a ² korrigiert)
nach 95	Kl u	ein Takt gestrichen:
		
98		letzter Takt der Seite: unvollständig, wird am Anfang der nächsten Seite vollständig wiederholt
102	Kl	stets Viertel (Aa: stets punktiertes Achtel – Sechzehntelpause)
108	Kl	Taktanfang Achtel – Achtelpause (Aa ¹ : punktiertes Achtel – Sechzehntelpause)
114–115	Br	Rhythmus nur angedeutet
127–128	Kl o	letzte zwei Akkorde T. 127 und übergebundenes Viertel T. 128 fehlen
129–134	Kl	abweichende Fassung (vor allem Rhythmus; T. 131 auch Br):

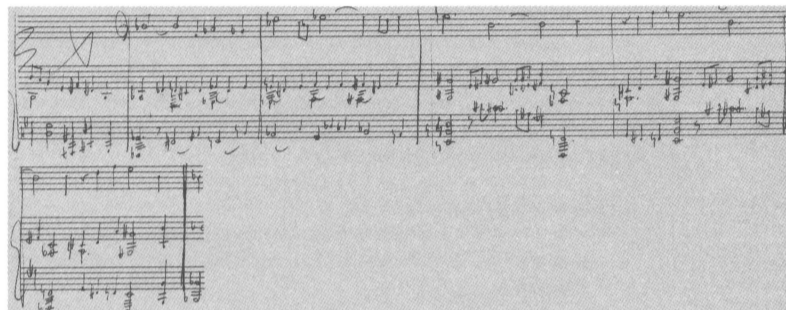

144 Kl erster und letzter Akkord arpeggiert

2. Bewertung

Die Erstausgabe (Quelle B mit separater Bratschenstimme) folgt sehr genau dem sorgfältig geschriebenen Autograph (Quellen Aa¹ und Aa²). Die letzte Auflage (Quelle C mit separater Bratschenstimme) zeigt keine Abweichungen zur Erstausgabe. Die vorgelegte Neuausgabe folgt den bisherigen Ausgaben, ergänzt und präzisiert jedoch die teilweise ungenauen oder unvollständigen dynamischen Bezeichnungen aufgrund der Quellen Aa¹ und Aa². Zudem werden die Notationsgewohnheiten Hindemiths (Taktvorzeichnung) wiederhergestellt. Die autographe Bratschenstimme (Quelle Ab), die geringfügig von den Partituren (Quellen Aa¹ und Aa²) abweicht, wird vollständig im Faksimile veröffentlicht. Mit den zusätzlichen Eintragungen in dieser Quelle (Fingersätze, Notierungen der Stüchnoten) wird zugleich Hindemiths Aufführungspraxis dokumentiert.

II. Textkritische Anmerkungen

1. Allgemeines

Da zwischen den Quellen B und C keine Unterschiede im Notentext bestehen, wird für sie das gemeinsame Sigel B verwendet. Da Quelle Ab im Faksimile veröffentlicht wird, bleiben ihre Lesarten unberücksichtigt. Unberücksichtigt bleiben auch die normalisierte Taktvorzeichnung in den separaten Ausgaben der Bratschenstimme und das Ersetzen von Crescendogabeln durch den Hinweis *cresc.*

2. Lesarten

Takt	System	Quelle	Bemerkung
<i>1. Satz</i>			
9	Kl o	B	cis Viertel anstatt Achtel
17	Kl u	B	angebundenes B Viertel anstatt Achtel; Zäsuren fehlen
19	Kl u	Aa ¹	letzter Akkord: alle Auflösungszeichen fehlen
22	Br	B	Bogen von der 1. zur 7. Note und ab der 8. Note
34	Kl o	B	erster Akkord h ¹ /g ² /h ²
37	Kl	B	Diminuendogabel beginnt etwas zu spät
39	Br	Aa ¹	Tenorschlüssel statt Altschlüssel
70	Br	Aa ¹ B	2 Bogen je Takthälfte
101	Kl	B	Taktvorzeichnung 3/4 fehlt
135	Br	B	es mit Staccatopunkt
151	Br	Aa ¹	Vermerk <i>arco</i> fehlt
	Kl	B	<i>p</i> erst zur zweiten Note
<i>2. Satz</i>			
16	Kl o	Aa ²	Pausenzeichen fehlt (vgl. T. 6)
74/75	Kl o u	Aa ²	letzte Viertelpause fehlt
93	Kl	Aa ²	Taktvorzeichnung 1/2 fehlt
113	Kl u	B	Pausenzeichen fehlt
115	Kl	B	<i>mf</i> fehlt
128	Kl o	Aa ²	Pausenzeichen fehlt
128–129	Kl	B	Crescendogabel fehlt
137	Kl u	B	Staccatopunkt fehlt auf zweitem Viertel
141	Kl u	B	Bogen endet auf der vorletzten Note
144	Kl o	B	erster Akkord ohne Staccatopunkt
150–151	Br	Aa ² B	Diminuendogabel endet etwas zu früh; <i>p</i> T. 151 zur ersten Note
160/163	Kl	B	Taktvorzeichnung 3/4 fehlt
181	Br	B	Stimme: h ¹ mit Marcatozeichen
186	Kl o	B	Auflösungszeichen vor f ²
236	Kl	Aa ² B	Taktvorzeichnung 3/2 fehlt
239	Kl u	B	zweites Auflösungszeichen fehlt
253	Br	B	Crescendogabel endet etwas zu früh; 3. Note ohne Auflösungszeichen
265	Kl o	Aa ²	Viertelpausen fehlen
<i>3. Satz</i>			
		Aa ²	keine Metronomangabe
3	Kl o	Aa ²	zweites Pausenzeichen Halbe anstatt Viertel
4	Kl u	B	kein Auflösungszeichen vor H
14–15	Kl u	B	Bogen unter dem Taktstrich fehlt
24–25	Br Kl u	B	je Takt eine Diminuendogabel
35	Br	Aa ² B	keine Metronomangabe
38	Br	B	nur <i>f</i>
39–40	Br	B	erst T. 40
48	Kl u	B	#-Vorzeichen vor Cis nicht wiederholt
49	Kl	B	Taktvorzeichnung 3/4 fehlt
50	Kl	Aa ² B	Taktvorzeichnung 3/4 fehlt
60	Kl	Aa ² B	Taktvorzeichnung 3/4 fehlt
61	Br	Aa ² B	Taktvorzeichnung 3/4 fehlt
61/62	Br	B	eine Diminuendogabel; <i>p</i> T. 62 fehlt
<i>4. Satz</i>			
		Aa ²	keine Metronomangabe
29/32	Kl u	Aa ²	Pausenzeichen fehlt
35	Kl o	B	Bogen fehlt
55–56	Kl	B	Crescendogabel fehlt
57	Kl	B	<i>f</i> fehlt
	Kl o	B	Bogen endet auf zweitem Achtel
75		Aa ²	keine Metronomangabe
	Kl	Aa ²	keine Sextolenzeichen
77	Br	B	eine Achtelpause fehlt

Takt	System	Quelle	Bemerkung
90	Kl o	Aa ²	kein Staccatopunkt zum Achtel
91	Kl u	B	zweite Note ohne #-Vorzeichen
95	Kl u	Aa ²	keine Staccatopunkte auf den Sechzehnteln
96	Kl u	B	Staccatopunkt fehlt auf letzter Sechzehntel
100	Kl	B	<i>pp</i> fehlt
107	Br	B	<i>pp</i> fehlt
	Br	Aa ²	Tenorschlüssel anstatt Altschlüssel
109	Kl	B	<i>pp</i> fehlt
111	Kl u	Aa ² B	B: Achtelpause einfach punktiert mit folgender Sechzehntelnote; Aa ² : Achtelpause doppelt punktiert mit folgender Sechzehntelnote
114	Br	B	ohne b-Vorzeichen vor letzter Note
124	Br	B	<i>pp</i> fehlt
149		Aa ²	keine Metronomangabe
176	Br	B	Bogen zu den letzten beiden Noten
183	Br	B	<i>p</i> zur Taktmitte
188	Kl u	B	vorletzte Note mit Auflösungszeichen
191	Br	Aa ² B	Legatobogen endet auf der 3. Note

A frog he went a-courting. Variations on an Old-English Nursery Song for Violoncello and Piano (1941)

I. Quellen

1. Beschreibung

[Aa Autographe Partitur]

Aufbewahrungsort: Nachlaß Gregor Piatigorsky, Privatbesitz. Leider scheiterten alle Versuche, das Autograph einzusehen.

B Erstdruck mit separater Cellostimme

Titelblatt: *Edition Schott 4276 / „A frog he went a-courting“ / links: Variations on an Old-English / Nursery Song for / Violoncello and Piano / by / rechts nach senkrechtem Strich: Variationen über ein alt-/ englisches Kinderlied für / Violoncello und Klavier / von / in der Mitte: Paul Hindemith / (1941) / Asteriskus / unten Mitte: Firmenzeichen / links: B. SCHOTT'S SÖHNE / MAINZ: Weibergarten 5 / Paris: Editions Max Eschig / 48 Rue de Rome / rechts: SCHOTT & Co. Ltd. / London W. 1: 48 Great Marlborough Str. / New York: 25 West 45th Street / Associated Music Publishers Inc. / Mitte: Printed in Germany – Imprimé en Allemagne; 13 Seiten autographierter Notentext Seite [3]–15; Seite [2]: Abdruck des Gedichtes (englisch/deutsch); Seite [3] unten links: Copyright 1951 by Schott & Co. Ltd., London; Seite [16] Verlagsanzeige Nr. 27: Ausgewählte Musik für Violoncello; am Fuß jeder Notenseite von Klavierpartitur und Stimme Verlagsnummer B-B-S 37849; in grauen Karton geheftet.*

Cellostimme:

Doppelblatt (Seite [1]–4).

Kopftitel Seite [1]: oben links (unterstrichen): *Violoncello*; in der Mitte: „A frog he went a-courting“/Variationen über ein altenglisches Kinderlied für Violoncello und Klavier; rechts über dem obersten Notensystem: *Paul Hindemith/1941*; am Fuß der Seite: *Copyright 1951 by Schott & Co. Ltd., London*; Seite [1]–4: autographierter Notentext; Seite 4 unten rechts; *Druck u. Verlag von B. Schott's Söhne, Mainz.*

Erscheinungsdatum: 20. Dezember 1951 (Eintragung im Druckbuch des Musikverlages B. Schott's Söhne, Mainz).

C Letzte Auflage dieser Ausgabe mit separater Cellostimme

Titelseite: PAUL HINDEMITH / 1895–1863 / *A frog he went a-courting / Variations on an Old-English Nursery Song · Variationen über ein alt-englisches Kinderlied / Violoncello und Piano / Edition Schott 4276 / B. SCHOTT'S SÖHNE · MAINZ / Schott & Co. Ltd., London · Schott Music Corp., New York / Printed in Germany; Verlagsnummer nur am Fuß der letzten Notenseite von Klavierpartitur und Stimme: Verlag: B. Schott's Söhne, Mainz 37849; Copyright am Fuß der ersten Notenseite von Partitur und Stimme: © by Schott & Co. Ltd., London, 1951. Notentext wie Quelle B; in grauen Karton geheftet.*

Cellostimme:
1 Doppelblatt (Seite [1]–4).
Kopftitel Seite [1]: oben links (unterstrichen): *Violoncello*; in der Mitte: *A frog he went a-courting / Variations on an Old-English Nursery Song · Variationen über ein alt-englisches Kinderlied*; rechts über dem obersten Notensystem: *Paul Hindemith / 1895–1963*.

D Skizzen

Die Skizzen zu *A frog he went a-courting* finden sich in einem Konvolut von Skizzenblättern, die Hindemith in einem Ringbuch mit dem Rückentitel *Skizzen 41–42* aufbewahrt hat. Die jeweiligen Skizzen hat Hindemith mit eingefügten farbigen Pappblättern voneinander separiert und identifiziert.

Aufbewahrungsort: Paul-Hindemith-Institut, Frankfurt/M. (aus dem Nachlaß von Paul Hindemith).

Titelblatt: (grün; Aufschrift schwarze Tinte): links oben 1941 / Mitte: *A Frog he went a-courting / Variations for 'Cello and Piano* / unten rechts *New Haven*.

Notenpapier: 14 Einzelblätter (mit Ausnahme des letzten Blattes numeriert von 1–13); Hochformat 26,2 x 20,2 cm; Industrierpapier dünn, durchscheinend aber zäh, 12 Systeme, ohne Marke.

Schreibmittel: Bleistift; letztes unnummeriertes Blatt: schwarze Tinte.

Datierung: Auf dem Titelblatt (s. o.).

Bemerkung: Es handelt sich um eine praktisch vollständige Skizze zu den Variationen für Violoncello und Klavier ohne Bezeichnung von Tempo, Dynamik und Artikulation. Die Takte 194–201 (1. Teil von Variation XIII) fehlen. Das letzte, unnummerierte Blatt [14] enthält T. 201 (2. Takthälfte) bis T. 209 (Schluß des Werks). Die fehlenden Takte wurden wahrscheinlich nicht niedergeschrieben, da sie den Takten 1–8 entsprechen.

1. Inhalt der Skizzenblätter, nach Blättern zusammengefaßt:

Blatt	Teil	Takte
1	I	1–16
2	II	17–32
3	III	33–48
4	IV	49–64
5	V	65–76
6	V/VI	77–88
7	VI/VII	89–100
8	VII/VIII	101–114
9	VIII/IX	115–130
10	IX	131–145
11	X	146–161
12	XI	162–177
13	XII	178–193
[14]	XIII	201, 2. Hälfte–209

2. Wichtige Abweichungen der Skizzen von den Ausgaben:

Takt	System	Bemerkung
24	Vc	Baß-Schlüssel vor der zweiten Note
26	Vc	Taktbeginn: Viertel – Achtel
28	Vc	Taktbeginn: Viertel – Achtel; 3. Viertel d ¹
39–40	Kl u	
49	Kl u	übergebundene Halbe d ¹ –g ¹ fehlt
71	Kl u	rhythmisch ungenau: Achtel statt Viertel und keine Achtelpause
79	Vc	rhythmisch ungenau: übergebundenes Viertel d ² fehlt
114	Vc	Taktbeginn: 
127	Vc	2. Takthälfte: tr auf punktierter Halber e ¹
128	Vc	2. Takthälfte: tr auf punktierter Halber e
129	Vc	2. Takthälfte: tr auf punktierter Halber E
178	Kl	Achtelpause – 3 Achtel (B: zwei Achtel – Achtelpause – Achtel)
189	Kl u	Viertel G ₁ –A fehlt
193	Kl u	letztes Viertel g fehlt
203	Kl u	zwei Halbe C–f

2. Bewertung

Die hier vorgelegte Ausgabe stützt sich auf die Quellen B und C, die sich im Notentext nicht voneinander unterscheiden; an zwei Stellen wird auf die Skizzen verwiesen.

II. Textkritische Anmerkungen

1. Allgemeines

Im folgenden Verzeichnis werden die Abweichungen der Quellen B und C von der hier vorgelegten Ausgabe verzeichnet. Die englischen Tempobezeichnungen sind in den Ausgaben mit entsprechenden deutschen Angaben ergänzt worden; diese deutschen Angaben werden stillschweigend weggelassen.

2. Lesarten

Takt	System	Bemerkung
24	Vc	in den Skizzen steht der Baß-Schlüssel vor der Viertelnote
53	Vc	Stimme: pp fehlt
53–54	Vc	Bogen endet T. 53, letzte Note; vgl. dagegen T. 55
67/71	Vc	C-String fehlt
82	Kl o	drittletzte Note h ³
	Kl u	Bogen d ² –g ² fehlt
96–97	Kl	nur ein Taktstrich
135	Vc	in den Skizzen stehen die ersten Triolenachtel mit folgender Viertelnote im Tenorschlüssel
161–162	Kl o	Bogen T. 162 nicht weitergeführt (Seitenwechsel)
195	Kl u	im zweiten Akkord fehlt F (vgl. T. 2)

197 Vc im letzten Akkord sind die beiden untersten Noten als Viertel notiert (vgl. T. 4)
207 Kl u Baß-Schlüssel fehlt

Mitte: *Sonate*; rechts über dem obersten Notensystem: *Paul Hindemith / 1948*; am Fuß der Seite: *Copyright 1948 by Associated Music Publ., Inc., New York*; Seite [1]–12: gestochener Notentext; am Fuß Seite 12: *Stich u. Druck von B. Schott's Söhne in Mainz*.

Sonata for Violoncello and Piano (1948)

I. Quellen

1. Beschreibung

A Autographe Partitur

Aufbewahrungsort: Paul-Hindemith-Institut, Frankfurt/M. (aus dem Nachlaß von Paul Hindemith).

Titelseite: *Paul Hindemith / Sonata for Violoncello and Piano / 1948*.

Notenpapier: 15 Doppelblätter (= 60 Seiten); Hochformat: 31 x 23,8 cm; Industriepapier, Marke *Carl Fischer, Inc. New York. No. 6 – 14 lines*, Papier glatt, fest, elfenbein.

Lagen:

I 5 Doppelblätter

II 4 Doppelblätter

III 6 Doppelblätter

Autographe Paginierung: [1]–57 (Seitenzahl [1] fehlt; gerade Zahlen oben links, ungerade Zahlen oben rechts).

Inhalt: Seite [1]: Titelseite (s. o.).
Seite 2–19: *I Pastorale*.
Seite 20–35: *II Moderately fast*.
Seite 36–57: *III Passacaglia*.
Seite [58]–[60]: Leer.

Schreibmittel: Schwarze Tinte. Buchstaben und einzelne dynamische Bezeichnungen in etwas bräunlicherer Tinte. Sehr wenige Korrekturen durch Rasur und Überklebungen.

Datierung: Auf der Titelseite (s. o.); am Schluß des Werkes: *New Haven / March 8th, 1948*.

Einband: Dicke Pappe mit blauem Leinen überzogen; am Rücken und auf dem Titelblatt dunkelblaues bzw. schwarzes Lederschild mit Goldprägdruck: *PAUL HINDEMITH / SONATA / FOR VIOLONCELLO AND PIANO*.

Zustand: Sehr gut.

Ba Erstausgabe mit separater Violoncellostimme

Titelseite: *Edition Schott 3839 / SONATE / für Violoncello und Piano / von / Paul Hindemith / (1948) / Asteriskus / unten links: B. SCHOTT'S SÖHNE / MAINZ: Weibergarten 5 / Paris: Editions Max Eschig / 48 Rue de Rome / in der Mitte: Firmenzeichen / unten rechts: SCHOTT & Co. Ltd. / London W. 1: 48 Great Marlborough Str. / New-York: 25 West 45th Street / Associated Music Publishers Inc. / darunter Mitte: Printed in Germany – Imprimé en Allemagne; 37 Seiten gestochener Notentext (Seite [2]–38); Seite [2] am Fuß: *Copyright 1948 by Associated Music Publ., Inc., New York*; Seite 38 unten rechts: *Stich u. Druck von B. Schott's Söhne in Mainz*; Seite [39]/[40] Verlagsanzeige Schott Nr. 1: *PAUL HINDEMITH*; am Fuß Seite [40] eingekastelt: *Visé par la Direction de l'Education Publique / Autorisé par la Direction de l'Information / G.M.Z.F.O.*; am Fuß jeder Notenseite von Klavierpartitur und Stimme Verlagsnummer *B-S-S 37288*; in grauen Karton geheftet.*

Violoncellostimme:

3 Doppelblätter (Seite [1]–12).

Kopftitel Seite [1]: oben links (unterstrichen): *Violoncello*; in der

Bb Korrekturabzüge des Erstdrucks mit separater Violoncellostimme

Aufbewahrungsort: Musikverlag B. Schott's Söhne, Mainz.

Inhalt: Grünabzüge von Seite [2]–38 der Partitur und von Seite [1]–12 der Violoncellostimme auf der leeren Rückseite von bedruckten Notenblättern, mit Korrekturen von Hindemith und anderer Hand; je auf der ersten Seite von Partitur und Stimme eingekreister Vermerk mit Rotstift: *OK / PH*.

Schreibmittel der Korrekturen:

Korrekturen von Paul Hindemith: Rotstift; weitere Korrekturereintragen eines Verlagslektors: Bleistift, Blau- und Rosastift.

Dieses Korrektorexemplar wird aufbewahrt in rosa Kartonmappe mit Vermerk von fremder Hand (blauschwarze Tinte): *Paul Hindemith / Sonate für Cello u. Klavier / Stichplattenabzüge / mit Korrekturen*; auf einem weiteren Umschlag (grüner Halbkarton) Bleistiftaufschrift: *Hindemith / z[um] Dr[uck] 15. 10. 48 Rü.*

C Letzte Auflage dieser Ausgabe mit separater Violoncellostimme

Titelseite: *PAUL HINDEMITH / Sonate / für Violoncello und Piano / 1948 / Edition Schott 3839 / B. SCHOTT'S SÖHNE · MAINZ / Schott & Co. Ltd., London · Schott Music Corp., New York / Printed in Germany*; Verlagsnummer nur am Fuß der letzten Notenseite von Klavierpartitur und Stimme: *B. Schott's Söhne, Mainz 37288*; Copyright am Fuß der ersten Notenseite von Klavierpartitur und Stimme: *Copyright 1948 by Associated Music Publishers Inc., New York / assigned to B. Schott's Söhne, Mainz, 1968*; Notentext wie Quelle B; in grauen Karton geheftet.

Violoncellostimme:

3 Doppelblätter (Seite [1]–12).

Kopftitel Seite [1]: oben links (unterstrichen): *Violoncello*; in der Mitte: *Sonate*; rechts über dem obersten Notensystem: *Paul Hindemith / 1948*; am Fuß der Seite, links: Copyright Angabe (s. o.), rechts: *Printed in Germany*.

D¹ Skizzenheft *Sonata for 'Cello and / Piano / 1948 / Attaignant*

Aufbewahrungsort: Paul-Hindemith-Institut, Frankfurt/M. (aus dem Nachlaß von Paul Hindemith).

Notenpapier: 6 Doppelblätter und ein Einzelblatt; geheftet (= 26 Seiten); Querformat 16,6 x 12,5 cm, Marke *K.U.V. Beethoven Papier Nr. 85 (8 Linien)*; Schreibmittel: weicher Bleistift; ohne Paginierung.

Einband: Festeres dunkelblaues Papier.

Inhalt: Seite [1]–[9]: 1. Satz.
Seite [10]: 2. Satz, T. 1–24.
Seite [11]–[13]: Nicht zu identifizieren.
Seite [14]: 3. Satz, Vc. Thema, T. 1–6; Systeme 3–8: nicht zu identifizieren.
Seite [15]–[24]: Nicht zu identifizieren.
Seite [25]–[26]: Attaignant-Bearbeitungen.

Bemerkung: Es handelt sich um eine einstimmige, selten zwei- oder mehrstimmige Skizze, die praktisch den vollständigen Verlauf der Haupt-

stimme (mit Vermerk *Vc.* bzw. *Kl.*) des 1. und 2. Satzes und den Anfang des 3. Satzes, ohne Bezeichnung von Tempo, Dynamik und Artikulation festhält.

Sämtliche Skizzen zur Cellosonate aus diesem Skizzenheft sind in diesem Band im Faksimile publiziert.

D² Skizzenheft *Cello Sonata / 1948*

Aufbewahrungsort: Paul-Hindemith-Institut, Frankfurt/M. (aus dem Besitz von Dr. Adolf Streuli käuflich erworben).

Titelseite: Fehlt. Aufschrift mit blauem Kugelschreiber auf dem vorderen Umschlag: *Cello Sonata / 1948*; Seite [1] oben: *Sonata for Violoncello and Piano / P. H. Febr. 1948*; am Fuß mit rotem Kugelschreiber: *Meinem lieben Herrn Dr. Streuli und der stets so / braven und hilfsbereiten SUISA in alter Verbundenheit / Paul Hindemith Weihnachten 1958.*

Notenpapier: 42 Blätter; Querformat 21,5 x 18,3 cm; Industrierpapier Marke *King Brand 1595 Broadway No. 2 Loose Leaf*; ohne Paginierung (Seite [1]-[84]).

Schreibmittel: Bleistift; Widmung auf Seite [1] mit rotem Kugelschreiber.

Datierungen: Auf dem vorderen Umschlag sowie auf Seite [1] (s. o.).

Einband: Hindemith hat die 42 Notenblätter auf der linken Seite dreifach gelocht, mit Bindfaden zusammengebunden und zwei senfgelbe Kartons als Deckel hinzugefügt. Diese Deckel hat er auf der linken Seite mit braunem Isolierband zusammengefügt.

Inhalt: Seite [1]-[25]: *I* (1. Satz).
Seite [26]-[47]: *II* (2. Satz).
Seite [48]-[84]: *III* (3. Satz)

Bemerkung: Es handelt sich um eine erste vollständige Niederschrift ohne Bezeichnung von Tempo, Dynamik und Artikulation mit zahlreichen von der endgültigen Fassung abweichenden Vorzeichen (meist zusätzliche Sicherheits- oder enharmonisch verwechsellte Vorzeichen), fehlenden Pausen, teilweise abweichenden Schlüsseln und wenigen Legatobogen. Im folgenden werden nur die wesentlichen Abweichungen zur autographen Partitur (Quelle A) aufgeführt (punkt. = punktiert):

Takt	System	Bemerkung
<i>1. Satz</i>		
5	Kl o	2. Takthälfte punktierte Halbe f (A: übergebundenes Viertel es - Viertel d - Viertel f)
38	Kl	7/4-Takt: nur angedeutet
47	Kl u	je punkt. Halbe Dis-Cis (A: punkt. Ganze Dis)
67	Kl o	1. Takthälfte: punkt. Halbe f ³ -as ³ (A: punkt. Halbe und Viertel f ³ -as ³)
86	Vc	letztes Taktviertel: 2 Achtel f-g (A: Viertel g)
92	Kl o	6. Achtel a (A: as)
105	Kl o	2. Takthälfte, Mittelstimme: Halbe as ¹ - Viertel b ¹ (A: Viertel b ¹ - Viertel as ¹ - Viertel b ¹)
106	Kl u	2. Takthälfte: rhythmisch nur angedeutet
113	Kl	letztes Takt Drittel fehlt
119-120	Kl	Harmonik abweichend:

Takt	System	Bemerkung
------	--------	-----------

124 Kl o ab 10. Achtel melodisch abweichend:

133 Kl o 5. Viertel dis³ (A: d³)
178 Kl u 4. Viertel f²-5. Viertel e² (A: dis²-d²)
188 Vc fehlt
190 Vc 6. Achtel und nachfolgende Halbe fis¹ (A: a¹)
211 2 volle Takte ausgeschrieben (A: Fermate)
216 Kl 2. Takthälfte: *dim* (A: *dim* 2. Takthälfte T. 215 und an dieser Stelle *f*)

2. Satz

4 Bogen abweichend:

12 Kl u 2. Takthälfte, unterste Stimme: Halbe b¹ (A: punkt. Viertel b¹ - Achtel as¹)
nach 50 unterste Zeile Seite [35] nicht identifiziert (keine Schlüsselangabe):

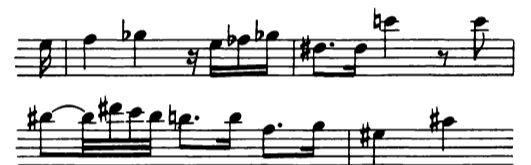

62 Vc fehlt (A: Beginn *Slow*)
71 Kl o Achtel e² - Achtel e¹ - Achtel g¹ (A: je punkt. Sechzehntel - Zweiunddreißigstel e² - e¹ e¹ - g¹ g¹ - dis¹)
83 Kl rhythmisch nur angedeutet
87 Kl Taktbeginn: Achtel (A: punkt. Sechzehntel - Zweiunddreißigstel - Zweiunddreißigstelpause)
94-96 Kl Vc rhythmisch einfachere Frühfassung, Kl nur angedeutet:

100 Kl u Achtel c² fehlt
101-102 Kl durchwegs Achtel (A: durchwegs punktierte Sechzehntel - Zweiunddreißigstelpause)
108 Kl o 16. Sechzehntel f² (A: a²)
110-117 Vc Fortsetzung Cellostimme fehlt
119-128 Vc Fortsetzung Cellostimme fehlt
120 Kl o 9.-20. Sechzehntel wie A und Da, d. h. 1 Oktave tiefer als B und C
125 Kl o drittlletztes Sechzehntel cis³ (A: cisis³)
127 Kl o letzte 8 Sechzehntel cis³ - fis² - g² - gis² a² - ais² - h² - c³ (A: h² - c³ - f³ - e³ - es³ - d³ - es³ - d³)

3. Satz

3 Vc Ziffern statt Richtbuchstaben
12 Kl u Bogen ganztaktig
15 Kl o 2. Akkord: #-Vorzeichen zu f und a fehlen
24 Kl o Akkord letztes Viertel fis¹ - gis¹ - cis² (A: fis¹ - gis¹ - cis² - e²)
e² und d² zu 2. und 3. Akkord fehlen

Takt	System	Bemerkung
50	Vc Kl	1. Note: Viertel (A: Achtel)
53	Kl	5. Viertel h – e ¹ – a ¹ – d ² (A: Viertelpause)
55	Vc Kl	1. Note: Viertel (A: Achtel)
65	Vc	4. Viertel a (A: d)
71	Vc	Ganze h ¹ – Halbe c ² (A: je Halbe e ¹ – h ¹ – c ²)
72	Vc	4. Viertel a ¹ (A: d ¹)
80–82	Vc	je Bogen von Halbe zu Viertel (A: keine Bogen)
82–91	Kl	nur angedeutet
93	Vc	letzte Halbe fis ¹ (A: Viertel c ² – Viertel h ¹)
	Kl o	letztes Taktdrittel abweichende Figur:

94–97	Kl o	ab 2. Takthälfte T. 94 nur angedeutet
97	Kl o	1. Takthälfte: Wechsel d ² – a ² zu ais ² (A: ais ¹ – a ² zu d ²); 2. Takthälfte: Wechsel d ² – h ² zu ais ¹ (A: ais ¹ – h ² zu d ²)
113	Kl o	Taktbeginn nur angedeutet
151	Vc	letzte Note Achtel h (A: Viertel h)
152	Vc	vorletzte Note Viertel e ¹ (A: Viertel des ¹)
155	Kl u	drittletzte Note punkt. Achtel d – Sechzehntel e – Viertel f (A: Halbe d)
160	Vc	drittletzte Note je Viertel d – d – dis (A: c – c – H)
161	Vc	letzte Note punkt. Halbe H – Viertelpause (A: Ganze H)
172–174	Kl u	Mittelstimme der Akkorde fehlt
184	Kl u	2. Viertel d (A: cis)
193	Kl o	5. Viertel: je Achtel des ¹ – as (A: Viertel des ¹)
196	Vc	fehlt
199	Kl o	4. Viertel h ¹ (A: c ²)
199	Kl u	5. Achtel e (A: d), 7. Achtel g (A: gis)
200		keine Richtziffer (A: Aa)
207		keine Richtziffer (A: Bb)
212	Kl o	Taktbeginn Halbe as – c ¹ – as ¹ (A: as – d ¹)
224–226	Vc	1 Oktave tiefer, T. 225 je Viertel g – a – h Halbe his
229	Kl o	Schlussakkord e ² – gis ² – h ² – e ³ (A: h ³ – e ³ – gis ³ – h ³)

2. Bewertung

Die hier vorgelegte Neuausgabe folgt den Ausgaben mit separater Cellostimme (Quellen B und C), die an einigen wenigen Stellen Varianten gegenüber dem Autograph aufweisen, die nur auf Hindemith zurückgehen können (z. B. III. Satz, T. 93, Cellostimme). Andererseits weisen die Ausgaben noch wenige Stichfehler auf, die jedoch aus dem musikalischen Zusammenhang heraus und durch einen Vergleich mit dem Autograph zweifelsfrei korrigiert werden können. Die Zuverlässigkeit der Erstausgabe ist aus einem Brief Hindemiths aus Amerika vom 16. September 1948 an Willy Strecker vom Schott Verlag ersichtlich: *Beide Stücke sind wieder (wie immer) gut und gewissenhaft gestochen. Da ich keinerlei Vorklagen zum Korrigieren hier hatte, mag vielleicht ein oder der andere Fehler noch stehen geblieben sein, besonders soweit die Vortragszeichen in Frage kommen. Vielleicht läßt Du beide Stücke [gemeint ist außerdem das *Marienleben*] nochmals auf Vortragszeichen hin durchkorrigieren und dann aufmerksam auf Unwahrscheinlichkeiten durchspielen. Danach haben sie meinen Segen.* Tatsächlich hat Hindemith die Korrekturabzüge zur Erstausgabe (Quelle Bb mit separater Cellostimme) sehr genau korrigiert. Die geringen Abweichungen der letzten Auflage (Quelle C mit separater Cellostimme) wurden in der hier vorgelegten Ausgabe berücksichtigt, in der Annahme, Hindemith habe sie gebilligt. Sie sind im folgenden Lesartenverzeichnis angeführt. Die wichtigste Abweichung von Quelle C betrifft die Metronomzahl des Mittelteils *Slow* des 2. Satzes: $\text{♩} \text{ca } 76$ (B: $\text{♩} \text{ca } 66$).

II. Textkritische Anmerkungen

1. Allgemeines

Im folgenden Lesartenverzeichnis werden alle Abweichungen der Quellen untereinander und zur vorgelegten Ausgabe verzeichnet. Überall dort, wo sich die bisherigen Ausgaben (einschließlich der Korrekturabzüge) nicht voneinander unterscheiden, wird für sie das gemeinsame Sigel B verwendet. Dabei bleibt die zusätzliche deutsche Übersetzung von englischen Tempoangaben unberücksichtigt.

2. Lesarten

Takt	System	Quelle	Bemerkung
<i>1. Satz</i>			
18	Kl o	A	letzte Note ohne Auflösungszeichen
20f.	Kl u	B	Bogen endet T. 20, letzte Note
95	Vc	B	letzte Note mit b-Vorzeichen anstatt Auflösungszeichen
105	Kl o	A	Artikulationszeichen zum zweiten Intervall fehlen
106	Kl o	B	Marcatozeichen zum ersten Intervall fehlt
113	Vc	A	Baß-Schlüssel fehlt
152	Kl o	A	Auflösungszeichen vor e ² im zweiten Intervall fehlt
169	Kl o	A B	kein Auflösungszeichen vor der drittletzten Note
170	Kl o	B	Intervall ohne Marcato und Augmentationspunkte
171	Kl u	A	5. und 6. Note ohne Auflösungszeichen
172	Kl o	A	erstes Intervall ohne Marcato
212f.		A	Tempovorschrift ohne Metronomangabe
215	Kl	B	<i>dim.</i> fehlt
<i>2. Satz</i>			
10	Vc	B	<i>mf</i> fehlt
11	Kl o	B	ais ² mit Augmentationspunkt
12	Kl o	A B	Vorschlag nicht angebunden
29	Vc	A	<i>mf</i> fehlt (von Hindemith in Bb und Stimme ergänzt)
36	Kl	B	<i>p</i> fehlt
39	Kl o	A	drittletzte Note ohne Auflösungszeichen
40	Kl u	A	keine Staccatopunkte
48	Kl o	B	Viertelpause fehlt
55	Vc	B	Stimme: 3. Bogen bereits ab punktierter Viertel
62		B	Metronomzahl: $\text{♩} \text{ca } 66$)
84	Kl u	B	vorletzter Akkord ohne D
90	Kl u	A	Sechzehntelpause nicht punktiert
94	Vc	A B C	erste Note punktiertes Achtel mit Sechzehntelpause
101	Kl o u	A	erstes Pausenzeichen: Sechzehntelpause
108	Kl o	B	12. Note a ²
111	Kl	B	ohne Crescendogabel
120	Kl o	B	6.–18. Note eine Oktave höher; 19. Note h ³ (Korrektur Hindemiths in Bb); 20. Note g ³ ohne #-Vorzeichen
128	Vc	B	zwei Halbe-Pausen
129/130	Kl	B	zwei Halbe-Pausen
<i>3. Satz</i>			
15	Kl o	A	letzter Akkord ohne e ²
35	Kl	B	Markierung des Systemwechsels fehlt
40	Kl u	A	zweite Note ohne Auflösungszeichen
62	Kl o	B	letztes Intervall ohne #-Vorzeichen vor f ¹
73	Kl o	B	6. und 12. Note mit b-Vorzeichen
	Kl u	B	5. und 8. Note mit Auflösungszeichen
75	Kl o	B	10. Note mit b-Vorzeichen
	Kl u	B	5. Note mit Auflösungszeichen
77–78	Kl	B	Markierung des Systemwechsels fehlt

Takt	System	Quelle	Bemerkung
93	Vc	A	Halbe fis ¹ (Hindemith korrigiert zu Viertel c ² – h ¹ in Bb)
101	Vc	A	andere Bögen (Hindemith korrigiert in Bb): 
116	Kl u	B	untere Note des Intervalls ohne Auflösungszeichen
	Kl u	A	Bogen von T. 115 endet auf der 5. Note (Hindemith korrigiert in Bb)
132f.		B	<i>rit.</i> ohne Verlängerungsstriche
140	Kl u	B	zweite Viertelnote f ¹ statt d ¹
150	Kl u	B	letzte Note ohne Auflösungszeichen
157	Vc	A	zweiter Bogen fehlt (Hindemith korrigiert in Bb)
158	Vc	A	4. Note ohne #-Vorzeichen (Hindemith korrigiert in Bb)
175		B	<i>riten.</i> ohne Verlängerungsstriche; ohne Zäsuren
188/189	Kl u	B	über und unter dem System jeweils ein Phrasierungsbogen
212	Kl u	B	Auflösungszeichen fehlen
217	Kl u	B	Baß-Schlüssel fehlt
223	Kl u	B	zweiter Bogen fehlt

Sonata for Double Bass and Piano / Sonate für Kontrabaß und Klavier (1949)

I. Quellen

1. Beschreibung

Aa Autographe Partitur

Aufbewahrungsort: Dr. Egon Seefehlner, Wien. Die folgenden Angaben stützen sich auf eine Fotokopie des Manuskripts.

Titelseite: *Paul Hindemith* / in zwei (a. b) parallelen Spalten, durch einen senkrechten Strich separiert, der zweisprachige Werktitel: (a) *Sonata for Double Bass / and Piano* bzw. (b) *Sonate für Kontrabaß und Klavier*, unten rechts: 1949. Zwischen Werktitel und Jahreszahl folgende nachträgliche Widmung: *Dem altbewährten Freund / E. S. mit herzlichsten Weihnachts- / und Neujahrswünschen / Paul und Gertrud Hindemith / Dez. 56 / NB. Sie wissen doch, daß dieses Stück / bei Ihnen uraufgeführt worden ist (26. 4. 50)?*
Es folgen eine Seite mit Hinweisen zur Stimmung des Basses sowie die Aufführungsdauer: 14 Min. und von 1 bis 50 paginierte, durchlaufend beschriebene Notenseiten.
Notenpapier: Marke *King Brand / 1595 Broadway No. 2 Loose Leaf*.
Datierungen auf der Titelseite (s. o.) sowie am Schluß des Werkes (Seite 50): *Taos, N. M. / Aug. 19th, 1949.*

1. Bemerkung: Ein Faksimile der Titelseite und der ersten Notenseite findet sich auf den Deckblättern der Erinnerungen Seefehlners: Egon Seefehlner, *Die Musik meines Lebens. Vom Rechtspraktikanten zum Opernchef in Berlin und Wien*, Wien 1983.

2. Bemerkung: Die Kontrabaß-Stimme weist zahlreiche Korrekturen auf (Durchstreichungen, Überklebungen).

Ab Autographe Kontrabaß-Stimme

Aufbewahrungsort: Wie Quelle Aa (s. o.). Alle folgenden Angaben stützen sich auf eine Fotokopie des Manuskripts.

Titelseite:

Oben rechts: *Bass part / Paul Hindemith* / in zwei parallelen Spalten, wie in Quelle Aa (s. o.) der zweisprachige Werktitel / darunter: *Tuning of the Bass: / Stimmung des Basses:* dahinter:

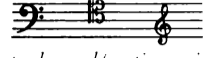

/ In all clefs used in this piece / Alle in diesem Stück verwendeten

Schlüssel () notation is one octave higher than / the actual sound / notieren eine Oktave höher als der / wirkliche Klang / *Duration of Performance: / Spieldauer: 14 Min.* Es folgen von 2 bis 9 paginierte, durchlaufend beschriebene Notenseiten. Papiermarke wie Quelle Aa; keine Datierung.

Ba Erstaussgabe mit separater Kontrabaß-Stimme

Titelseite:

Edition Schott 4043 / Sonata / for Double Bass and Piano / by / rechts nach senkrechtem Strich: *Sonate für Kontrabaß und Klavier / von /* Mitte: *Paul Hindemith / 1949 / Asteriskus /* unten links: *B. SCHOTT'S SÖHNE / Mainz: Weibergarten 5 / Paris: Editions Max Eschig / 48 Rue de Rome /* in der Mitte: Firmenzeichen / unten rechts: *SCHOTT & Co. Ltd / London W. 1: 48 Great Marlborough Str. / New-York: 25 West 45th Street / Associated Music Publishers Inc. /* darunter Mitte: *Printed in Germany - Imprimé en Allemagne; 20* Seiten autographierter Notentext (Seite [2]–[21]); Seite [22] leer. Seite [23]/[24] Verlagsanzeige Schott Nr. 1: *Paul Hindemith*; am Fuß jeder Notenseite von Klavierpartitur und Stimme Verlagsnummer *B-B-S 37574*; Copyright am Fuß der ersten Notenseite von Klavierpartitur und Stimme: *Copyright 1950 by Schott & Co. Ltd., London*; in grauen Karton geheftet.

Kontrabaß-Stimme:

6 Seiten autographierter Notentext (Seite [1]–[6]).

Kopftitel Seite [1]: oben links (unterstrichen): *Double Bass / Kontrabaß*; in der Mitte: *Sonata*; rechts über dem obersten Notensystem: *Paul Hindemith / 1949*; am Fuß der Seite Angabe zur Stimmung des Basses sowie Aufführungsdauer (wie Quelle Ab).

Erscheinungsdatum: 27. Mai 1950 (Eintragung im Druckbuch des Musik-Verlages B. Schott's Söhne, Mainz).

C Letzte Auflage dieser Ausgabe mit separater Kontrabaß-Stimme

Titelseite:

PAUL HINDEMITH / 1895–1963 / Sonata / auf einer Zeile mit Schrägstrich: *for Double Bass and Piano / für Kontrabaß und Piano / (1949) / Edition Schott 4043 / B. SCHOTT'S SÖHNE · MAINZ / Schott & Co. Ltd., London · Schott Music Corp., New York / Printed in Germany.* Es folgt der von Seite [2]–[21] paginierte, autographierte Notentext. Kopftitel Seite [2]: *Sonata* / rechts über dem obersten Notensystem: *Paul Hindemith / (1949)*. Am Fuß der Seite Hinweise zur Stimmung des Basses sowie Aufführungsdauer in Englisch und Deutsch. Darunter: © *Schott & Co. Ltd., London, 1950*. Am Fuß Seite 21 rechts: *Verlag: B. Schott's Söhne, Mainz 37574*. Seite [22]–[24]: Leer. In grauen Karton geheftet.

Kontrabaß-Stimme:

6 Seiten (Seite [1]–[6]) autographierter Notentext.

Kopftitel Seite [1]: oben links (unterstrichen): *Double Bass / Kontrabaß*; in der Mitte: *Sonata*; rechts über dem obersten Notensystem: *Paul Hindemith / (1949)*; am Fuß der Seite Angaben zur Stimmung des Basses sowie Aufführungsdauer wie oben; darunter, links: Copyright-Angabe (s. o.); in der Mitte: *Printed in Germany*, rechts: *zu Edition Schott 4043*. Seite 6 am Fuß der Seite, rechts: *Verlag: B. Schott's Söhne, Mainz 37574*.

D Skizzen

Skizzenheft *Paul Hindemith / Sonate für Kontrabaß und Klavier / 1949*.

Aufbewahrungsort: Paul-Hindemith-Institut, Frankfurt/M. (aus dem Nachlaß von Paul Hindemith).

Notenpapier: 16 Einzelblätter; Querformat 21,5 x 18,4 cm (Seite [3]–[34]). Notenpapier wie Quelle Aa. Hindemith hat die Blätter dreifach gelocht, zwei Deckblätter (Seite [1]/[2] und [35]/[36]) sowie dunkelblaue Pappdeckel hinzugefügt und mit Metallklammern links geheftet.

Schreibmittel: Bleistift; blauer Kugelschreiber (Seite [24]/[28] unteres System); keine Datierungen.

Bemerkung: Es handelt sich um eine praktisch vollständige Skizze ohne Bezeichnung von Tempo, Dynamik und Artikulation, die jedoch einen Ton tiefer steht als die endgültige Fassung. Vor der Niederschrift des Autographs Aa hat sich Hindemith zur Skordatur des Kontrabasses nach a e H Fis entschlossen. Dadurch wurde es notwendig, die Klavierstimme in der endgültigen Fassung um einen Ton nach oben zu transponieren. In der Skizze verwendet Hindemith außerdem keine oktavierenden Schlüssel. Die Kontrabaß-Stimme ist so notiert, wie sie klingt.
Diese Skizze ermöglicht interessante Beobachtungen zum Kompositions-vorgang. Die Niederschrift erfolgte auf losen Blättern abschnittsweise, teils Fortsetzungen bildend, teils innerhalb eines Satzes hin- und herspringend. Nach Notierung der thematisch wichtigen Stimmen wurden die fehlenden Stimmen meist auf einem anderen Blatt separat niedergeschrieben, oder es folgte eine erneute Niederschrift sämtlicher Stimmen des betreffenden Abschnittes. Die Takte 1–19 des 3. Satzes fehlen. Das betreffende Blatt ist möglicherweise verlorengegangen. Genaue Angaben gibt die Tabelle am Schluß dieses Abschnitts. Hier folgt zunächst eine Übersicht über den Inhalt der einzelnen Blätter.

1. Inhalt der Skizzen nach Blättern zusammengefaßt:

Einzelne Blätter enthalten Stellen, die nicht zur Kontrabaß-Sonate gehören. Hindemith hat die Blätter nicht numeriert. Unsere Nummerierung folgt der vorgefundenen Reihenfolge:

Blatt	Satz	Takte
[1]		dunkelblauer Pappdeckel
[2]		weißes Deckblatt
[3]	3. Satz	T. 20–30
[3']	3. Satz	T. 40–49
[4]	2. Satz	T. 1–20, T. 29–32 = T. 43–49, T. 33–42, T. 50–51
[4']		leer
[5]	3. Satz	T. 133–138 + 3 Takte
[5']	3. Satz	T. 71–73, T. 88–91
[6]	3. Satz	T. 115–124
[6']	3. Satz	T. 125–132
[7]	3. Satz	T. 80–87
[7']	3. Satz	T. 107–114, T. 111–112 Korrektur
[8]	3. Satz	T. 73–79
[8']	3. Satz	T. 92–100
[9]	3. Satz	T. 101–106 + 1½ Takte
[9']		leer
[10]	3. Satz	T. 31–39
[10']	3. Satz	T. 50–57
[11]	3. Satz	T. 58–65
[11']	3. Satz	T. 66–72
[12]	1. Satz	T. 1–12, T. 63–71, T. 72–82
[12']	1. Satz	T. 32–50 + 4 Takte, T. 69–71 einstimmig, T. 71 vollständig
[13]	1. Satz	T. 82–85, T. 21–30, T. 51–54
[13']		nicht identifiziert (blauer Kugelschreiber)
[14]	1. Satz	T. 88–96, T. 98–Schluß, T. 13–20, T. 20–31
[14']	1. Satz	T. 32–39, T. 40 Anfang
[15]	1. Satz	T. 91–97, 3 unterste Systeme, rückläufig: nicht identifizierte Skizze zu einem anderen Werk (blauer Kugelschreiber)

Blatt	Satz	Takte
[15']		1.–5. System: Skizze zu einem anderen Werk; unterstes System, rückläufig (Kugelschreiber blau): <i>Miniature Dance Pieces for Piano / I.</i> Valse (7 Takte)
[16]	1. Satz	T. 73 mit Auftakt–81, T. 85–90
[16']	1. Satz	T. 1–8, T. 13–19, T. 55–70
[17]	2. Satz	T. 1–28
[17']		leer
[18]	2. Satz	T. 40–Schluß
[18']	2. Satz	T. 52–76 vollständig
[19]		weißes Deckblatt
[20]		dunkelblauer Pappdeckel

2. Inhalt der Skizzenblätter nach Sätzen zusammengefaßt:

Die Taktzahlen beziehen sich auf die entsprechenden Takte des Autographs. Notiert Hindemith auf 1 System, so sind die angegebenen Systeme in der folgenden Tabelle durch – verbunden, notiert er auf mehreren Systemen, so sind sie durch + verbunden.

Blatt	System	Takt	Bemerkung
<i>1. Satz</i>			
[12]	1–2	1–5 6–10 10–12	Kb, taktweise bezeichnet mit <i>A B C D E</i> Fortsetzung Kb Verweis auf Motivik der Kb-Stimme durch <i>A B C</i> (korrigiert aus <i>A D B</i>); am Schluß des 2. Systems: Ziffer <i>B</i>
	3+4		später verworfene Fortsetzung:
[16']	1+2	1–8	T. 1–6 Kl o: je letztes Viertel ohne Vorschlagsnote
	3+4 Anf.	13–19	zweistimmig auf 1 System
[14]	5–6	13–20	Kb, zu Beginn T. 13 Ziffer <i>B</i> ; T. 18 Ganze es! (Aa: je punktierte Halbe und Viertel es!)
	7–8	20–31	Kl o: T. 21–24 mit <i>1 2 3 4</i> bezeichnet, T. 27–30 durch <i>1 2 3 4</i> angegeben
[13]	1+2	21–30	Kl, dazu Kb in Buchstaben; T. 22 fehlt
	3–4, 5+6	32–40	Kl; T. 40 nur angedeutet
[14']	1+2, 3, 5	32–39	Kb; T. 32 ¼-Takt mit Viertelpause zu Beginn
[12']	1–2	32–39	Kl; Hinweis auf T. 41–44 durch <i>1 2 3 4</i> (vgl. T. 21–24), Hinweis auf T. 46–50 durch <i>A B C D E</i>
	3–4	40–50	mit 4 später verworfenen Takten und Hinweis ⊗ auf T. 63–70:

Blatt	System	Takt	Bemerkung
	4-5	69-82	Hinweis 71-75 (auf T. 69-71) und ⊕ (auf T. 72-82)
	6+7	71-72	Kl
[12]	7-8	72-82	Kb
[16]	1+2		
	3+4	73-81	Kl
[13]	1+2	82-85	Kl
[16]	5+6		
	7+8	85-90	Kl
[14]	1-2	88-96	Kb
[15]	1+2		
	3+4	91-98	Kl
[14]	3-4	98-104	Kb und Kl

2. Satz

[4]	1-3	1-20	Kl: ostinater Rhythmus nur angedeutet
[17]	1-6	1-26	Kb; nach T. 6 drei nachträglich gestrichene Takte:

		26-28	T. 12-21 bezeichnet mit 1 2 3 4 5 6 7 8 9 10 Kl o
[4]	4		
	5 leer		
	6-7	29-42	Kl; T. 29-32 bezeichnet mit A B C D (= T. 43-49); T. 29 1. Achtel fis (Aa: h [= a ohne Skordatur])
[18]	1-3	40-42	Kl: 3/2-Takt (Aa: 3/4); T. 42 d ² -a ¹ -a ¹ -cis ² (Aa: e ² -cis ² -cis ² -gis ² [= d ² -h ¹ -h ¹ -fis ² ohne Skordatur])
		43-49	Kb
		50-52	Kl o abweichend:

	3-8	52-54	Kb: 3/2-Takt, übermäßige Quart höher als Aa
		55-75	Kb: 13 3/2-Takte (Aa: 20 3/4-Takte)
		76-85	Kb: 3/2-Takt, Quart (T. 85: Quindezim) höher als Aa
[18']	1+2	52-68	Kb und Kl; T. 61/63 zu Beginn je Achtel f - Achtel-pause (Aa: Viertel f)

3. Satz

		1-19	fast durchwegs vollständiger Satz, Rhythmus teilweise nur angedeutet (fehlende Punktierungen, Pausen oder gleich weiterlaufende Fortsetzungen) nicht vorhanden
[3]	1+2+3 4+5+6 7+8	20-39	starke Radierspuren; T. 27 Ziffer 2 (Aa: Buchstaben B)
[10]	1+2	31-39	Kl, Kb nur in Notenwerten darunter; T. 31: 4. Zweiunddreißigstel c ¹ (Aa: f ¹ [= es ¹ ohne Skordatur]); T. 32: 5. Zweiunddreißigstel e ¹ (Aa: Zweiunddreißigstel-Pause); T. 34, Kl o: vorletztes Zweiunddreißigstel Quinte e ² /h ² (Aa: Quarte)
[3']	1+2+3 4+5 6+7+8	40-49	T. 40: Ziffer 3 (Aa: Buchstabe C); T. 40, Kl o: letztes Zweiunddreißigstel Oktave f ³ zu Kl u (Aa: Quinte)

Blatt	System	Takt	Bemerkung
[10']	1+2+3 4+5	50-52 53-57	T. 50: Ziffer 3a T. 53: Ziffer 4 (Aa: Buchstabe D); T. 53, Kl o: Zweiunddreißigstel (Aa: Vierundsechzigstel), 1. Zweiunddreißigstel-Pause fehlt; T. 55, Kl: doppelte Notenwerte
[11]	1+2+3 4+5+6 7+8		T. 63-65, Kl o: fehlt
[11']	1+2 3+4+5 6+7+8		doppelte Notenwerte; T. 71-72, Kl: später verworfene Fassung:

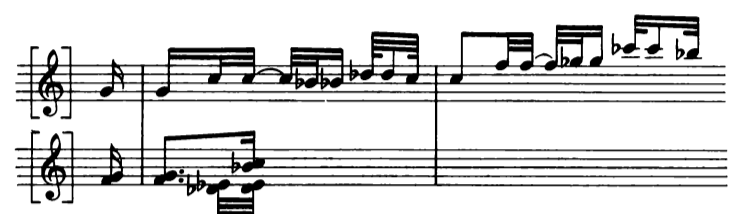

[5']	1+2 3+4	71-73	Kl: doppelte Notenwerte
[8]	1+2 3+4+5	73-75	Frühfassung:

[8]	6+7+8	76-79	doppelte Notenwerte
[7]	1+2+3 5+6+7	80-87	doppelte Notenwerte; T. 76, Kb: Viertel A - e gestrichen; T. 91, Kl: fehlt
	4 8		leer leer
[8']	1+2 3+4 5+6+7	92-100	T. 92, Kb: Viertel Cis fehlt; T. 93: Halbe Notenwerte 3/4-Takt (Aa: 3/4); T. 99: 3/4-Takt
[9]	1+2+3 4+5+6	101-107	T. 103, Kb: nur angedeutet durch G1-B1-D-#; T. 103: zweimal 3/4-Takt
	7	nach 106	nicht ausgeführte Fortsetzung:

[7']	1+2+3 4+5+6	107-115	T. 111-112, Kl o: radiert und korrigiert, darunter nochmals notiert
[6]	1+2+3 4+5+6	115-124	T. 115, Kl u: b ¹ -c ² -es ² (Aa: c ² -e ² -f ² [= b ¹ -d ² -es ² ohne Skordatur])

Blatt	System	Takt	Bemerkung
[6']	2+3+4 5+6+7	125-132	T. 125-128, Kl o: 2. Takthälfte je nur einstimmig; T. 126-127, Kl o 3. und 7. Achtel mit Terz (Aa: je nur obere Note)
[5]	1+2+3 5+6+7	133-138	T. 136, Kb: 3. und 4. Viertel Quinte abwärts e ¹ - a (Aa: Quarte aufwärts); 3 Takte nicht identifiziert:

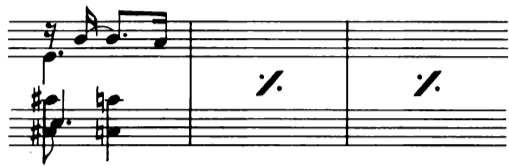

2. Bewertung

Die hier vorgelegte Ausgabe folgt primär der letzten Auflage der Ausgabe (Quelle C mit separater Kontrabaß-Stimme).

Die Korrekturen im Autograph (Quelle Aa), die auf der zur Verfügung stehenden Fotokopie erkennbar sind, sowie die zahlreichen Varianten zwischen autographen Partitur und Stimme (Quellen Aa, Ab) und den gedruckten Ausgaben (Quellen B, C) beweisen, daß Hindemith das Werk tatsächlich mit einem Kontrabaß-Spieler durchgegangen ist (vgl. dazu die Einleitung Seite XIII). Die Fassung der Kontrabaß-Stimme in den autographen Quellen hat demnach als eine Frühfassung zu gelten, die durch die definitive Fassung dieser Stimme in den Ausgaben überholt wird.

Im Klavierpart hingegen finden sich keine solchen substantiellen Varianten zwischen den Quellen (Ausnahme: 3. Satz T. 40/43/50, Kl o: letzte Note g³ anstatt d³). Die Unterschiede beschränken sich auf eine Vervollständigung von Artikulationszeichen (z. B. 1. Satz, T. 29/31, Kl o: Ergänzung von Staccatopunkten) oder der Bogen- setzung (1. Satz, T. 45-46, Kl o: Bogen ergänzt) in den Ausgaben gegenüber dem Autograph; zusätzlich konnte die Dynamik im Klavierpart nach dem Autograph an einigen wenigen Stellen (z. B. 1. Satz, T. 9-10) präzisiert oder richtiggestellt werden.

Das folgende Verzeichnis listet alle substantiellen Varianten (Frühfassungen) der Kontrabaß-Stimme in den Quellen Aa und Ab auf (es wird stets die notierte Tonhöhe angegeben; die Divergenzen zwischen Aa und Ab, die auf offensichtlichen Schreibfehlern beruhen, bleiben unberücksichtigt):

Takt	Bemerkung
------	-----------

Allegretto

22	die ersten beiden Töne: g f
23	erster Ton: d
26	erster Ton: C
44	Viertelnote b anstatt Achtelpause und Achtelnote b
60	

62-63	letzte Note T. 62 und Note T. 63 eine Oktave höher
79-80	ursprünglich:

Aa hier korrigiert.

Takt	Bemerkung
------	-----------

Scherzo

31f./36f.	keine Tenutostriche
73	Crescendogabel fehlt

Molto Adagio

17f.	ursprünglich:
------	---------------

Korrektur in Aa

20f.	
------	--

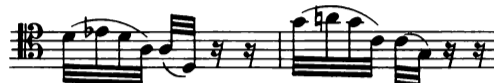

55	espr. fehlt
----	-------------

87	
----	--

102	erster Akkord:
-----	----------------

103	letzter Akkord:
-----	-----------------

II. Textkritische Anmerkungen

1. Allgemeines

Das folgende Lesartenverzeichnis listet alle Abweichungen der Quellen B und C von der vorgelegten Ausgabe auf. An einigen Stellen wird für den Klavierpart auf die Lesart der Quelle Aa hingewiesen. Da die Quellen B und C sich im Notentext mit einer Ausnahme (Molto Adagio, T. 44 ff.) nicht voneinander unterscheiden, wird für sie das gemeinsame Sigel B verwendet.

2. Lesarten

Takt	System	Quelle	Bemerkung
------	--------	--------	-----------

Allegretto

9-10	Kl	B	f am Ende von T. 9 (Aa: T. 10)
85	Kl	B	p fehlt (in Aa vorhanden)

Scherzo

73	Kl u	B	nur eine Viertelpause
90	Kb	B	Flageolettzeichen und arco fehlen

Takt	System	Quelle	Bemerkung
<i>Molto Adagio</i>			
44f.	Kl o	B	kein Oktavierungszeichen (in C richtig)
55	Kl	B	<i>p</i> zu Taktbeginn (Aa: zur 3. Note Kl o)
61	Kl u	B	falscher Untersatz
65	Kl o	B	kein #-Vorzeichen zum letzten Akkord
96	Kb	B	Pausenzeichen ohne Fermate
100	Kl	B	Halbe- und Viertelpause zu Taktbeginn (Aa: Pausenzeichen fehlen)
105		B	Zäsurzeichen fehlen (Aa: Zeichen vorhanden)
<i>Lied. Allegretto grazioso</i>			
122–123	Kl	B	Diminuendogabel endet ein Viertel zu früh

Anhang

Das autographe Manuskript der *Sonate in D* für Violine und Klavier op. 11 Nr. 2 sowie eine beigelegte autographe Violinstimme sind erst unmittelbar nach der Drucklegung von Band V, 6 der Hindemith-Gesamtausgabe aufgetaucht (Paul Hindemith, *Sämtliche Werke*, Band V, 6: *Streicherkammmusik III*, hrsg. v. Peter Cahn, Mainz 1976). Das Manuskript befand sich im Besitz von Alfred Wolf, Essen, und konnte von der Hindemith-Stiftung, Blonay (Vaud, Suisse) erworben werden; mittlerweile wird es im Paul-Hindemith-Institut, Frankfurt/Main aufbewahrt. Im folgenden werden diese Quellen beschrieben, ihre Lesarten nachgetragen sowie die Änderungen aufgelistet, die sich durch diese Quellen für die in der Hindemith-Gesamtausgabe vorgelegte Ausgabe des Werkes ergeben. Vgl. hierzu die *Einleitung* (S. XI), den Notenteil (S. 15–43) sowie den *Kritischen Bericht* (S. 195–197) im angeführten Band der Gesamtausgabe.

Die Editionsleitung

Sonate in D für Violine und Klavier op. 11 Nr. 2 (1918)

Aa Autographe Partitur

Aufbewahrungsort:	Paul-Hindemith-Institut, Frankfurt/Main (aus dem Besitz von Alfred Wolf, Essen).
Titelblatt:	<i>Sonate</i> (Korrektur aus <i>Sonatine</i>) <i>in D für Klavier und Geige</i> . / (in drei Teilen.) / komponiert / vom Gefreiten Paul Hindemith / für seinen lieben Abdul Linder und seine / Frau Gemahlin Tante Ollj.
Notenpapier:	Eine Lage mit 6 Doppelblättern (= 24 Seiten). Hochformat: 34,5 x 26,5 cm; Ränder beschnitten. Industriepapier: erstes Doppelblatt ohne Marke, alle anderen Blätter: <i>B. & H. Nr. 22. C./V.16</i> . Farbe: elfenbein (erstes Doppelblatt etwas heller). Paginierung: Seite [I] (Titelblatt) und Seite [II] ohne Paginierung. Die folgenden Seiten von 1–21 mit Bleistift paginiert; gerade Zahlen oben links, ungerade Zahlen oben rechts, Zahlen teilweise beschnitten. Seite [22] ohne Paginierung.
Inhalt:	Seite [I]: Titelseite (s. o.). Seite [II]: Leer. Seite 1–8: <i>Erster Teil: Lebhaft</i> . Kopftitel Seite 1: links: <i>II. Sonate</i> (Korrektur aus <i>Sonatine</i>) <i>für Klavier & Violine</i> .; rechts: <i>Paul Hindemith</i> ; darunter, in der Mitte (unterschlängelt): <i>Erster Teil</i> . Datierung am Ende des Satzes Seite 8: <i>Sin le Noble / (Frankreich – Nord) / 26. September 1918</i> . Seite 8–13: <i>Zweiter Teil: Ruhig und gemessen</i> . Datierung am Ende des Satzes Seite 13: <i>Gussignies/30. Okt. 1918</i> .

Seite 13–21: *Dritter Teil: In Zeitmass und Charakter eines geschwinden Tanzes* (Korrektur aus *Menuetts*.) *Frisch und stets bewegt*. Datierung am Ende des Satzes Seite 21: *Fine!!! Gussignies, / am 3. November 1918*.
Seite [22]: Leer.

Schreibmittel:	Notentext: schwarze Tinte; Richtbuchstaben im ersten und zweiten Teil mit Blaustift. Paginierung und Fingersätze mit weichem Bleistift. Zwei Eintragungen mit Rotstift (Markierung des Endes einer Oktavierung, Hinzufügung eines Sicherheitsvorzeichens).
Datierungen:	Seite 8. 13. 21 (s. o.).
Einband:	Karton mit naturfarbener Seide überzogen. Aufschrift auf dem vorderen Deckel mit schwarzer Tinte: <i>Paul Hindemith / op. 11 Nr. 2</i> .
Zustand:	Zahlreiche Gebrauchsspuren; abgegriffene Ecken. Zahlreiche Korrekturen des Notentextes durch Durchstreichen mit Tinte, teilweise auch mit Blaustift, an sehr wenigen Stellen auch mit Rot- und Bleistift. Notenblätter eingeschmutzt. Der Notentext ist jedoch einwandfrei lesbar.

Ab Autographe Violinstimme

Aufbewahrungsort:	Paul-Hindemith-Institut, Frankfurt/Main (aus dem Besitz von Alfred Wolf, Essen).
Titelblatt:	Fehlt. Kopftitel Seite [1]: links (unterstrichen): <i>Sonate in D</i> .; rechts (unterstrichen): <i>Violine</i> .
Notenpapier:	Drei ineinandergelegte Doppelblätter (keine Bindung) (= 12 Seiten); Hochformat: 33,5 x 27,6 cm; Industriepapier, Marke <i>B. & H. Nr. 1./1. 18</i> . Farbe: hell-elfenbein. Keine Paginierung.
Inhalt:	Seite [1]–[4]: <i>Erster Teil: Lebhaft</i> . Seite [5]–[6]: <i>Zweiter Teil: Ruhig und gemessen</i> . Seite [6]–[10]: <i>Dritter Teil: Im Zeitmass und Charakter eines geschwinden Tanzes. Frisch und stets bewegt</i> . Seite [11]/[12]: Leer.
Schreibmittel:	Schwarze Tinte. Keine Richtbuchstaben.
Datierung:	Keine.
Einband:	Fehlt.
Zustand:	Gut. Kaum Gebrauchsspuren. Keine Korrekturen. Ränder eingeknickt und eingerissen.

Die folgende Liste verzeichnet alle Lesarten beider Quellen im Verhältnis zur Ausgabe, welche im Band V, 6 der Hindemith-Gesamtausgabe vergelegt wurde. Nicht aufgeführt werden die ganz wenigen Unterschiede in der Notation (Balkensetzung) sowie der dynamischen Bezeichnung, sofern sie geringfügig erscheinen (Beginn und Ende von Gabeln, die freilich Hindemith oft nicht genau genug markiert). Unberücksichtigt bleiben auch die Fingersätze in der Klavierstimme sowie weitere Spielhilfen.

Takt	System	Quelle	Bemerkung
<i>Erster Teil</i>			
1	Vl	Aa Ab	1. Note mit Fingersatzziffer 2
	Vl	Aa	mit Crescendogabel von der 1. zur 2. Note
2	Vl	Aa Ab	letzte Note mit Fingersatzziffer 2
11	Kl o	Aa	Bogen es ² – es ² fehlt
	Kl u		7. Note zusätzlich nach unten gestielt (Viertelnote)
13	Kl	Aa	mit Decrescendogabel vom Taktanfang bis zur 3. Note

Takt	System	Quelle	Bemerkung
14	Kl o	Aa	Bogen fehlt
	VI	Ab	Bogen reicht nur von der 1. zur 2. Note
15–16		Aa Ab	nur 1 Taktstrich
17	VI	Aa Ab	mit Decrescendogabel von der 4. Note bis zum Taktende
18	Kl	Ab	1. Note: mit Fingersatzziffer 1, ohne Marcatozeichen; Halbenote mit Fingersatzziffer 2
22f	Kl	Aa	mit Crescendogabel vom Taktanfang bis zum fisis T. 23
24	Kl u	Aa	3. Bogen beginnt erst auf a
26–27		Aa Ab	nur 1 Taktstrich
29f.	Kl o	Aa	mit Bogen von fis ¹ /a ¹ /fis ² (T. 29) zur letzten Note T. 30
32	VI	Aa Ab	mit Decrescendogabel von der 2. zur 4. Note
48–49	Kl o	Aa	mit Bogen vom Taktanfang T. 49 bis zur 3. Note. Es ist nicht entscheidbar, ob dieser Bogen bereits auf der 1. Note T. 49 beginnen soll (Systemwechsel) mit einem Zeichen (/) zum Systemwechsel der Stimmen
52–53	Kl		
58	Kl	Aa	<i>ff</i> bereits zur ersten Zählzeit
75	Kl o	Aa	1. Bogen nicht zwischen e ¹ eis ¹ unterbrochen
80	VI	Aa	7. Note ohne #-Vorzeichen
82	VI	Aa Ab	<i>cresc. molto</i> anstatt <i>cresc.</i>
86	VI	Aa Ab	Akkord mit <i>pizz.</i> -Anweisung
90	VI	Ab	letzter Bogen fehlt
95	VI	Aa Ab	letzter Bogen fehlt
101	Kl u	Aa	letztes Intervall ohne Tenuto
102	Kl u	Aa	die letzten beiden Achtel mit Marcato
105–106		Aa Ab	nur 1 Taktstrich
109	VI	Aa Ab	mit Crescendogabel von der 1. zur 4. Note
111	Kl o	Ab	Sechzehntel es ² /es ³ mit Marcato
113	VI	Aa Ab	die beiden Sechzehntel mit Fingersatzziffern 4 bzw. 2
	Kl	Aa	mit <i>f</i> zum 1. Akkord
120–121		Aa Ab	nur 1 Taktstrich
122	VI	Ab	nur 1 Bogen von der vorletzten zur letzten Note
129	Kl u	Aa	Achtelpause fehlt
131	Kl u	Aa	2. und 3. Achtelpause fehlt
131–132		Aa Ab	nur 1 Taktstrich
138f.	Kl o	Aa	Bogen von ais ¹ nach g ² fehlt
143	Kl u	Aa	4. Note (Fis) ohne #-Vorzeichen
144	VI	Aa Ab	mit Zäsurzeichen am Taktende
	Kl o	Aa	mit Zäsurzeichen am Taktende
151		Aa Ab	beide Stimmen mit Vorschrift <i>ausspannend</i>
156	VI	Aa Ab	mit Bogen von der 1.–2. Note
157	VI	Ab	Aufstrichzeichen fehlt
165	Kl o	Aa	f ² mit unterer Oktave f ¹
166	Kl o	Aa	a ² mit unterer Oktave a ¹
	VI	Ab	8. Note mit Fingersatzziffer 1
167	VI	Aa	1. Note mit Fingersatzziffer 1
	VI	Ab	2. und 3. Note mit Fingersatzziffer 1 bzw. 3
172–173		Aa Ab	nur 1 Taktstrich
182–186	Kl u	Aa	kein Bogen

Zweiter Teil

1	Kl o	Aa	Baßschlüssel anstatt Violinschlüssel (Druckfehler in der Hindemith-Gesamtausgabe)
12	Kl	Aa	mit Crescendogabel vom Taktbeginn bis zur zweiten Hälfte des Taktes
19	Kl o	Aa	Fortsetzung des Bogens aus T. 18 fehlt (Systemwechsel)
19–20		Aa Ab	nur 1 Taktstrich
22	Kl u	Aa	iFis/Fis an einem Notenhals, beide Oktavtöne punktiert
30	VI	Ab	ohne Tenuto
33	VI	Ab	<i>p</i> zur 3. Note
34	Kl o	Aa	kein #-Vorzeichen vor erstem a ¹
	Kl u		Bogen fehlt
35	VI	Ab	mit Vorschrift <i>vibrato</i>

Takt	System	Quelle	Bemerkung
37	Kl	Aa	mit Decrescendogabel von <i>p</i> bis zum Taktende
38	Kl	Aa	<i>ppp</i> anstatt <i>pp</i>
41	Kl	Aa	mit Decrescendogabel vom 5. Triolenachtel (o) bis zum Taktende
46	VI	Aa Ab	<i>mf</i> anstatt <i>f</i>
59	Kl o	Aa	keine Achtelpause
61	VI	Ab	Bogen fehlt
64	VI	Ab	Bogen nicht zwischen cis ³ und fis ³ unterbrochen
96	VI	Aa Ab	die beiden Viertel mit Tenuto
108	Kl o	Aa	Bogen fehlt

Dritter Teil

11a	Kl o	Aa	3. Note ohne Auflösungszeichen
17f.	VI	Aa Ab	mit Decrescendogabel von der 1. Note T. 17 bis zur 4. Note T. 18
28	Kl o	Aa	2. und 3. Viertel mit Staccato
36	Kl o	Aa	letzter Akkord mit Marcato
41	VI	Aa	<i>arco</i> fehlt
52	Kl u	Aa	die beiden letzten Intervalle mit Marcato
60	VI	Aa	<i>arco</i> fehlt
73f.	VI	Ab	Bogen e ³ – b ² bis zur 1. Note T. 74 weitergezogen
74f.	VI	Aa Ab	Bogen endet T. 74, letzte Note
77	VI	Aa Ab	<i>f</i> zur 2. Note
78	VI	Aa Ab	Abstrichzeichen fehlt
78f.	Kl u	Aa	Phrasierungsbogen von T. 78 endet T. 79 auf dem 1. Intervall
79	VI	Aa Ab	Marcato fehlt
89	Kl o	Aa	1. Akkord: h ¹ /fis ² /cis ³
93	VI	Aa Ab	3. Note mit Tenuto
95	Kl u	Aa	mit zusätzlicher Decrescendogabel bis zur Taktmitte
99	VI	Aa Ab	<i>f</i> zur vorletzten Note
101	VI	Aa	Viertelpausen fehlen
105	Kl o	Aa	mit Tenuto
108	VI	Aa Ab	mit Crescendogabel von der 2. Note bis zum Taktende
	Kl	Aa	mit Crescendogabel vom 3. Triolenachtel bis zum Taktende
118	Kl o	Aa	4. Note ohne #-Vorzeichen
146	VI	Ab	<i>arco</i> fehlt
148	Kl o	Aa	vorletztes Intervall: kein #-Vorzeichen vor f ¹ ; letztes Intervall: kein Auflösungszeichen vor g ¹
150	VI	Aa Ab	mit Decrescendogabel von der 1. zur 4. Note; Crescendogabel beginnt erst am Taktende
158f.	Kl o	Aa	Akkordfolge mit Bogen
175f.	Kl	Aa	mit Decrescendogabel von der letzten Note T. 175 zum 4. Triolenachtel (o) T. 176
201f.	VI	Aa Ab	Bogen endet T. 201, letzte Note
206f.	Kl u	Aa	Bögen ais–h sowie ab h fehlen, T. 207 Bogen von T. 206 angezeigt (Systemwechsel)
215f.	Kl u	Aa	Bogen fehlt
217	VI	Aa Ab	<i>cresc. molto</i> fehlt
221	VI	Aa	Bogen auf der 1. Note

Aus der Quellenbeschreibung und den Lesarten ergeben sich für die Edition des Werkes in der Hindemith-Gesamtausgabe die folgenden Ergänzungen und Korrekturen:

- 1.) Änderung des Werktitels: *Sonate in D für Klavier und Violine op. 11 Nr. 2.*
- 2.) Änderung der Widmung: *Für seinen lieben Abdul Linder und seine Frau Gemablin Tante Ollj.*
- 3.) Änderungen im Notentext (die Angaben zur Violinstimme beziehen sich immer auch auf die separate Publikation der Stimme in der Gesamtausgabe):

Takt	System	Bemerkung
<i>Erster Teil</i>		
1	VI	ergänze Crescendogabel von der 1. zur 2. Note sowie die Fingersatzziffer 2 auf der 1. Note
2	VI	ergänze Fingersatzziffer 2 auf der letzten Note
13	Kl	ergänze Decrescendogabel vom Taktanfang bis zur 3. Note
17	VI	ergänze Decrescendogabel von der 4. Note bis zum Taktende
18	VI	ergänze Fingersatzziffern 1 auf der 1. Note und 2 auf der Halben
22f.	Kl	ergänze Crescendogabel von T. 22, Taktanfang, bis T. 23, fisis
24	Kl u	3. Bogen beginnt auf a
26–27		nur 1 Taktstrich
29f.	Kl o	ergänze Bogen zu den Triolenachteln
32	VI	ergänze Decrescendogabel von der 2. zur 4. Note
52f.	Kl	ergänze Zeichen zum Systemwechsel der Stimme (vgl. etwa T. 67f.)
58	Kl	rücke <i>ff</i> zum 1. Akkord
75	Kl o	Bogen nicht zwischen e ¹ – eis ¹ unterbrechen
82	VI	ergänze <i>molto</i> nach <i>cresc.</i>
86	VI	ergänze <i>pizz.</i> zum letzten Akkord
90	VI	ergänze <i>arco</i> zur 1. Note
102	Kl u	ergänze Marcato zu den beiden letzten Achteln
105–106		nur 1 Taktstrich
109	VI	ergänze Crescendogabel von der 1. zur 4. Note
111	Kl o	ergänze Marcato auf dem Sechzehntel es ² /es ³
113	VI	ergänze Fingersatzziffern 4 und 2 auf den beiden Sechzehnteln
	Kl	ergänze <i>f</i> zum 1. Akkord
120–121		nur 1 Taktstrich
131–132		nur 1 Taktstrich
144	VI Kl o	ergänze Zäsurzeichen am Taktende
151		ergänze <i>ausspannend</i> zu beiden Stimmen
156	VI	ergänze Bogen zu den beiden ersten Noten
166	VI	ergänze Fingersatzziffer 1 zur 8. Note
172–173		nur 1 Taktstrich

Takt	System	Bemerkung
<i>Zweiter Teil</i>		
1	Kl o	Baßschlüssel anstatt Violinschlüssel zu Taktbeginn (Druckfehler)
12	Kl	ergänze Crescendogabel von Taktbeginn bis zur 2. Hälfte des Taktes
19–20		nur 1 Taktstrich
37	Kl	ergänze Decrescendogabel von <i>p</i> bis zum Taktende
38	Kl	notiere <i>ppp</i> anstatt <i>pp</i>
41	Kl	ergänze Decrescendogabel vom 5. Triolenachtel (o) bis zum Taktende
46	VI	notiere <i>mf</i> anstatt <i>f</i>
96	VI	ergänze Tenuto zu den beiden Vierteln
<i>Dritter Teil</i>		
17f.	VI	ergänze Decrescendogabel von T. 17, 1. Note, bis T. 18, 4. Note
28	Kl o	ergänze Staccato zum 2. und 3. Viertel
36	Kl o	ergänze Marcato zum letzten Akkord
52	Kl u	ergänze Marcato zu den beiden letzten Achteln
74f.	VI	Bogen endet T. 74, letzte Note (vgl. T. 201f.)
77	VI	rücke <i>f</i> zur 2. Note
78f.	Kl u	Phrasierungsbogen endet T. 79 auf dem 1. Intervall
89	Kl o	ändere 1. Akkord zu h ¹ /fis ² /cis ³
93	VI	ergänze Tenuto zur 3. Note
99	VI	rücke <i>f</i> zur vorletzten Note
105	Kl o	ergänze Tenuto
108	VI Kl	ergänze Crescendogabel vom 2. Achtel (VI) bzw. 3. Triolenachtel (Kl) bis zum Taktende
150	VI	ergänze Decrescendogabel von der 1. zur 4. Note;
158f.	Kl o	rücke Beginn der Crescendogabel an das Taktende
175f.	Kl	ergänze Bogen zur Akkordfolge
		ergänze Decrescendogabel von T. 175, letzte Note, bis T. 176, 4. Triolenachtel (o)
201f.	VI	Bogen endet T. 201, letzte Note